



034\_ دانشکده فنی و حرفه ای دختران ولیعصر



نام و نام خانوادگی: زهرا احمدنژاد

نام پدر: صمد

محل صدور:

کد ملی: ۶۶۶۰۳۵۵۷۰۷

رشته: کامپیوتر گرایش نرم افزار

شماره دانشجویی

۹۸۲۱۱۰۳۴۳۰۲۰۶۱

رئیس دانشکده/آموزشکده

مقطع: کاردانی

کارت دانشجویی

((این کارت بدون برجسب مخصوص تمدید، فاقد اعتبار می باشد.))

\* صدور کارت المثنی مستلزم زمان و مقررات خاص می باشد در حفظ آن بکوشید.

\* استفاده از این کارت صرفاً برای صاحب آن مجاز می باشد و در صورت سوء استفاده باطل

\* کارت دانشجویی در زمان فارغ التحصیلی توسط دانشگاه تحویل گرفته خواهد شد.

تاریخ اعتبار تا

نیمسال اول ۹۹	نیمسال دوم ۹۹	نیمسال اول ۰۰				
نیمسال دوم ۹۸						

از بابت کارت تقاضا می شود به آدرس زیر ارسال نماید.

تلفن:



034\_ دانشکده فنی و حرفه ای دختران ولیعصر



نام و نام خانوادگی: فاطمه افتخاری

نام پدر: غلامرضا

محل صدور:

کد ملی: ۲۵۸۱۳۴۶۱۸۳

رشته: کامپیوتر گرایش نرم افزار

شماره دانشجویی

۹۸۲۱۱۰۳۴۳۰۲۰۶۲

رئیس دانشکده/آموزشکده

مقطع: کاردانی

کارت دانشجویی

((این کارت بدون برجسب مخصوص تمدید، فاقد اعتبار می باشد.))

\* صدور کارت المثنی مستلزم زمان و مقررات خاص می باشد در حفظ آن بکوشید.

\* استفاده از این کارت صرفاً برای صاحب آن مجاز می باشد و در صورت سوء استفاده باطل

\* شده و با متخلف برخورد می گردد. کارت دانشجویی در زمان فارغ التحصیلی توسط دانشگاه تحویل گرفته خواهد شد.

تاریخ اعتبار تا

نیمسال اول ۹۹	نیمسال دوم ۹۹	نیمسال اول ۰۰				
نیمسال دوم ۹۸						

از بابت کارت تقاضا می شود به آدرس زیر ارسال نماید.

تلفن:



034\_ دانشکده فنی و حرفه ای دختران ولیعصر



نام و نام خانوادگی: ارزو اکبرنژاد

نام پدر: صفرعلی

محل صدور:

کد ملی: ۶۶۶۰۳۳۵۰۴۸

رشته: کامپیوتر گرایش نرم افزار

شماره دانشجویی

۹۸۲۱۱۰۳۴۳۰۲۰۶۳

رئیس دانشکده/آموزشکده

مقطع: کاردانی

کارت دانشجویی

((این کارت بدون برجسب مخصوص تمدید، فاقد اعتبار می باشد.))

\* صدور کارت المثنی مستلزم زمان و مقررات خاص می باشد در حفظ آن بکوشید.

\* استفاده از این کارت صرفاً برای صاحب آن مجاز می باشد و در صورت سوء استفاده باطل

\* کارت دانشجویی در زمان فارغ التحصیلی توسط دانشگاه تحویل گرفته خواهد شد.

تاریخ اعتبار تا

نیمسال اول ۹۹	نیمسال دوم ۹۹	نیمسال اول ۰۰				
نیمسال دوم ۹۸						

از بابت کارت تقاضا می شود به آدرس زیر ارسال نماید.

تلفن:



034\_ دانشکده فنی و حرفه ای دختران ولیعصر



نام و نام خانوادگی: فاطمه اهنگرزاده مقدم ایقان

نام پدر: مهدی

محل صدور:

کد ملی: ۰۰۲۳۹۹۳۱۳۸

رشته: کامپیوتر گرایش نرم افزار

شماره دانشجویی

۹۸۲۱۱۰۳۴۳۰۲۰۶۵

رئیس دانشکده/آموزشکده

مقطع: کاردانی

کارت دانشجویی

((این کارت بدون برجسب مخصوص تمدید، فاقد اعتبار می باشد.))

\* صدور کارت المثنی مستلزم زمان و مقررات خاص می باشد در حفظ آن بکوشید.

\* استفاده از این کارت صرفاً برای صاحب آن مجاز می باشد و در صورت سوء استفاده باطل

\* شده و با متخلف برخورد می گردد. کارت دانشجویی در زمان فارغ التحصیلی توسط دانشگاه تحویل گرفته خواهد شد.

تاریخ اعتبار تا

نیمسال اول ۹۹	نیمسال دوم ۹۹	نیمسال اول ۰۰				
نیمسال دوم ۹۸						

از بابت کارت تقاضا می شود به آدرس زیر ارسال نماید.

تلفن:



شماره دانشجویی

۹۸۲۱۱۰۳۴۳۰۲۰۶۷

رئیس دانشکده/آموزشکده

نام و نام خانوادگی: سارا بیات

نام پدر: امیر هوشنگ

محل صدور:

کد ملی: ۰۰۲۳۹۰۴۱۸۶

رشته: کامپیوتر گرایش نرم افزار

مقطع: کاردانی

کارت دانشجویی

((این کارت بدون برجسب مخصوص تمدید، فاقد اعتبار می باشد.))

\* صدور کارت المثنی مستلزم زمان و مقررات خاص می باشد در حفظ آن بکوشید.

\* استفاده از این کارت صرفاً برای صاحب آن مجاز می باشد و در صورت سوء استفاده باطل

شده و با متخلف برخورد می گردد.  
\* کارت دانشجویی در زمان فارغ التحصیلی توسط دانشگاه تحویل گرفته خواهد شد.

تاریخ اعتبار تا

نیمسال دوم ۹۸	نیمسال اول ۹۹	نیمسال دوم ۹۹	نیمسال اول ۰۰				
---------------------	---------------------	---------------------	---------------------	--	--	--	--

از بابت کارت تقاضا می شود به آدرس زیر ارسال نماید.

تلفن:



شماره دانشجویی

۹۸۲۱۱۰۳۴۳۰۲۰۶۸

رئیس دانشکده/آموزشکده

نام و نام خانوادگی: مینا پیکانی

نام پدر: احمد

محل صدور:

کد ملی: ۰۰۲۴۲۵۴۱۰۱

رشته: کامپیوتر گرایش نرم افزار

مقطع: کاردانی

کارت دانشجویی

((این کارت بدون برجسب مخصوص تمدید، فاقد اعتبار می باشد.))

\* صدور کارت المثنی مستلزم زمان و مقررات خاص می باشد در حفظ آن بکوشید.

\* استفاده از این کارت صرفاً برای صاحب آن مجاز می باشد و در صورت سوء استفاده باطل

شده و با متخلف برخورد می گردد.  
\* کارت دانشجویی در زمان فارغ التحصیلی توسط دانشگاه تحویل گرفته خواهد شد.

تاریخ اعتبار تا

نیمسال دوم ۹۸	نیمسال اول ۹۹	نیمسال دوم ۹۹	نیمسال اول ۰۰				
---------------------	---------------------	---------------------	---------------------	--	--	--	--

از بابت کارت تقاضا می شود به آدرس زیر ارسال نماید.

تلفن:



شماره دانشجویی

۹۸۲۱۱۰۳۴۳۰۲۰۷۰

رئیس دانشکده/آموزشکده

نام و نام خانوادگی: نگین چگینی

نام پدر: قربان

محل صدور:

کد ملی: ۶۱۷۰۱۳۶۸۸۱

رشته: کامپیوتر گرایش نرم افزار

مقطع: کاردانی

کارت دانشجویی

((این کارت بدون برجسب مخصوص تمدید، فاقد اعتبار می باشد.))

\* صدور کارت المثنی مستلزم زمان و مقررات خاص می باشد در حفظ آن بکوشید.

\* استفاده از این کارت صرفاً برای صاحب آن مجاز می باشد و در صورت سوء استفاده باطل

شده و با متخلف برخورد می گردد.  
\* کارت دانشجویی در زمان فارغ التحصیلی توسط دانشگاه تحویل گرفته خواهد شد.

تاریخ اعتبار تا

نیمسال دوم ۹۸	نیمسال اول ۹۹	نیمسال دوم ۹۹	نیمسال اول ۰۰				
---------------------	---------------------	---------------------	---------------------	--	--	--	--

از بابت کارت تقاضا می شود به آدرس زیر ارسال نماید.

تلفن:



شماره دانشجویی

۹۸۲۱۱۰۳۴۳۰۲۰۷۱

رئیس دانشکده/آموزشکده

نام و نام خانوادگی: اناهیتا خاقانی

نام پدر: رامین

محل صدور:

کد ملی: ۰۰۲۳۵۴۷۸۶۳

رشته: کامپیوتر گرایش نرم افزار

مقطع: کاردانی

کارت دانشجویی

((این کارت بدون برجسب مخصوص تمدید، فاقد اعتبار می باشد.))

\* صدور کارت المثنی مستلزم زمان و مقررات خاص می باشد در حفظ آن بکوشید.

\* استفاده از این کارت صرفاً برای صاحب آن مجاز می باشد و در صورت سوء استفاده باطل

شده و با متخلف برخورد می گردد.  
\* کارت دانشجویی در زمان فارغ التحصیلی توسط دانشگاه تحویل گرفته خواهد شد.

تاریخ اعتبار تا

نیمسال دوم ۹۸	نیمسال اول ۹۹	نیمسال دوم ۹۹	نیمسال اول ۰۰				
---------------------	---------------------	---------------------	---------------------	--	--	--	--

از بابت کارت تقاضا می شود به آدرس زیر ارسال نماید.

تلفن:



نام و نام خانوادگی: مهتاش خصرانی غفار

نام پدر: سیاوش

محل صدور:

کد ملی: ۰۴۴۰۹۷۴۷۵۵

رشته: کامپیوتر گرایش نرم افزار

شماره دانشجویی

۹۸۲۱۱۰۳۴۳۰۲۰۷۳

رئیس دانشکده/آموزشکده

مقطع: کاردانی

کارت دانشجویی

((این کارت بدون برجسب مخصوص تمدید، فاقد اعتبار می باشد.))

\* صدور کارت المثنی مستلزم زمان و مقررات خاص می باشد در حفظ آن بکوشید.

\* استفاده از این کارت صرفا برای صاحب آن مجاز می باشد و در صورت سوء استفاده باطل

شده و با متخلف برخورد می گردد.  
\* کارت دانشجویی در زمان فارغ التحصیلی توسط دانشگاه تحویل گرفته خواهد شد.

تاریخ اعتبار تا

نیمسال دوم ۹۸	نیمسال اول ۹۹	نیمسال دوم ۹۹	نیمسال اول ۰۰				
---------------------	---------------------	---------------------	---------------------	--	--	--	--

از بابت کارت تقاضا می شود به آدرس زیر ارسال نماید.

تلفن:



نام و نام خانوادگی: زهرا دهاتیان

نام پدر: جواد

محل صدور:

کد ملی: ۵۵۶۰۶۴۷۶۰۸

رشته: کامپیوتر گرایش نرم افزار

شماره دانشجویی

۹۸۲۱۱۰۳۴۳۰۲۰۷۴

رئیس دانشکده/آموزشکده

مقطع: کاردانی

کارت دانشجویی

((این کارت بدون برجسب مخصوص تمدید، فاقد اعتبار می باشد.))

\* صدور کارت المثنی مستلزم زمان و مقررات خاص می باشد در حفظ آن بکوشید.

\* استفاده از این کارت صرفا برای صاحب آن مجاز می باشد و در صورت سوء استفاده باطل

شده و با متخلف برخورد می گردد.  
\* کارت دانشجویی در زمان فارغ التحصیلی توسط دانشگاه تحویل گرفته خواهد شد.

تاریخ اعتبار تا

نیمسال دوم ۹۸	نیمسال اول ۹۹	نیمسال دوم ۹۹	نیمسال اول ۰۰				
---------------------	---------------------	---------------------	---------------------	--	--	--	--

از بابت کارت تقاضا می شود به آدرس زیر ارسال نماید.

تلفن:



نام و نام خانوادگی: ساغر رازی

نام پدر: امیررضا

محل صدور:

کد ملی: ۰۰۲۴۴۸۶۴۹۳

رشته: کامپیوتر گرایش نرم افزار

شماره دانشجویی

۹۸۲۱۱۰۳۴۳۰۲۰۷۵

رئیس دانشکده/آموزشکده

مقطع: کاردانی

کارت دانشجویی

((این کارت بدون برجسب مخصوص تمدید، فاقد اعتبار می باشد.))

\* صدور کارت المثنی مستلزم زمان و مقررات خاص می باشد در حفظ آن بکوشید.

\* استفاده از این کارت صرفا برای صاحب آن مجاز می باشد و در صورت سوء استفاده باطل

شده و با متخلف برخورد می گردد.  
\* کارت دانشجویی در زمان فارغ التحصیلی توسط دانشگاه تحویل گرفته خواهد شد.

تاریخ اعتبار تا

نیمسال دوم ۹۸	نیمسال اول ۹۹	نیمسال دوم ۹۹	نیمسال اول ۰۰				
---------------------	---------------------	---------------------	---------------------	--	--	--	--

از بابت کارت تقاضا می شود به آدرس زیر ارسال نماید.

تلفن:



نام و نام خانوادگی: هانیه رضازاده

نام پدر: مهدی

محل صدور:

کد ملی: ۰۰۲۴۲۳۷۶۵۵

رشته: کامپیوتر گرایش نرم افزار

شماره دانشجویی

۹۸۲۱۱۰۳۴۳۰۲۰۷۶

رئیس دانشکده/آموزشکده

مقطع: کاردانی

کارت دانشجویی

((این کارت بدون برجسب مخصوص تمدید، فاقد اعتبار می باشد.))

\* صدور کارت المثنی مستلزم زمان و مقررات خاص می باشد در حفظ آن بکوشید.

\* استفاده از این کارت صرفا برای صاحب آن مجاز می باشد و در صورت سوء استفاده باطل

شده و با متخلف برخورد می گردد.  
\* کارت دانشجویی در زمان فارغ التحصیلی توسط دانشگاه تحویل گرفته خواهد شد.

تاریخ اعتبار تا

نیمسال دوم ۹۸	نیمسال اول ۹۹	نیمسال دوم ۹۹	نیمسال اول ۰۰				
---------------------	---------------------	---------------------	---------------------	--	--	--	--

از بابت کارت تقاضا می شود به آدرس زیر ارسال نماید.

تلفن:



034\_ دانشکده فنی و حرفه ای دختران ولیعصر



نام و نام خانوادگی: **مهديه سلماني**

نام پدر: **پرويز**

محل صدور:

کد ملی: **۲۱۱۰۸۹۵۱۸۷**

رشته: **کامپیوتر گرایش نرم افزار**

شماره دانشجویی

**۹۸۲۱۱۰۳۴۳۰۲۰۷۷**

رئیس دانشکده/آموزشکده

مقطع: **کاردانی**

کارت دانشجویی

((این کارت بدون برجسب مخصوص تمدید، فاقد اعتبار می باشد.))

\* صدور کارت المثنی مستلزم زمان و مقررات خاص می باشد در حفظ آن بکوشید.

\* استفاده از این کارت صرفا برای صاحب آن مجاز می باشد و در صورت سوء استفاده باطل

شده و با متخلف برخورد می گردد.  
\* کارت دانشجویی در زمان فارغ التحصیلی توسط دانشگاه تحویل گرفته خواهد شد.

تاریخ اعتبار تا

نیمسال اول ۹۹	نیمسال دوم ۹۹	نیمسال اول ۰۰				
نیمسال دوم ۹۸						

از بابت کارت تقاضا می شود به آدرس زیر ارسال نماید.

تلفن:



034\_ دانشکده فنی و حرفه ای دختران ولیعصر



نام و نام خانوادگی: **زهرا شمس ثاني**

نام پدر: **يوسف**

محل صدور:

کد ملی: **۱۶۴۰۳۶۵۸۵۰**

رشته: **کامپیوتر گرایش نرم افزار**

شماره دانشجویی

**۹۸۲۱۱۰۳۴۳۰۲۰۷۹**

رئیس دانشکده/آموزشکده

مقطع: **کاردانی**

کارت دانشجویی

((این کارت بدون برجسب مخصوص تمدید، فاقد اعتبار می باشد.))

\* صدور کارت المثنی مستلزم زمان و مقررات خاص می باشد در حفظ آن بکوشید.

\* استفاده از این کارت صرفا برای صاحب آن مجاز می باشد و در صورت سوء استفاده باطل

شده و با متخلف برخورد می گردد.  
\* کارت دانشجویی در زمان فارغ التحصیلی توسط دانشگاه تحویل گرفته خواهد شد.

تاریخ اعتبار تا

نیمسال اول ۹۹	نیمسال دوم ۹۹	نیمسال اول ۰۰				
نیمسال دوم ۹۸						

از بابت کارت تقاضا می شود به آدرس زیر ارسال نماید.

تلفن:



034\_ دانشکده فنی و حرفه ای دختران ولیعصر



نام و نام خانوادگی: **صبا صفري**

نام پدر: **رضا**

محل صدور:

کد ملی: **۰۰۲۳۹۵۳۵۲۷**

رشته: **کامپیوتر گرایش نرم افزار**

شماره دانشجویی

**۹۸۲۱۱۰۳۴۳۰۲۰۸۰**

رئیس دانشکده/آموزشکده

مقطع: **کاردانی**

کارت دانشجویی

((این کارت بدون برجسب مخصوص تمدید، فاقد اعتبار می باشد.))

\* صدور کارت المثنی مستلزم زمان و مقررات خاص می باشد در حفظ آن بکوشید.

\* استفاده از این کارت صرفا برای صاحب آن مجاز می باشد و در صورت سوء استفاده باطل

شده و با متخلف برخورد می گردد.  
\* کارت دانشجویی در زمان فارغ التحصیلی توسط دانشگاه تحویل گرفته خواهد شد.

تاریخ اعتبار تا

نیمسال اول ۹۹	نیمسال دوم ۹۹	نیمسال اول ۰۰				
نیمسال دوم ۹۸						

از بابت کارت تقاضا می شود به آدرس زیر ارسال نماید.

تلفن:



034\_ دانشکده فنی و حرفه ای دختران ولیعصر



نام و نام خانوادگی: **زهرا علي پورسعادي**

نام پدر: **مجدرضا**

محل صدور:

کد ملی: **۰۰۲۴۲۹۴۵۲۷**

رشته: **کامپیوتر گرایش نرم افزار**

شماره دانشجویی

**۹۸۲۱۱۰۳۴۳۰۲۰۸۱**

رئیس دانشکده/آموزشکده

مقطع: **کاردانی**

کارت دانشجویی

((این کارت بدون برجسب مخصوص تمدید، فاقد اعتبار می باشد.))

\* صدور کارت المثنی مستلزم زمان و مقررات خاص می باشد در حفظ آن بکوشید.

\* استفاده از این کارت صرفا برای صاحب آن مجاز می باشد و در صورت سوء استفاده باطل

شده و با متخلف برخورد می گردد.  
\* کارت دانشجویی در زمان فارغ التحصیلی توسط دانشگاه تحویل گرفته خواهد شد.

تاریخ اعتبار تا

نیمسال اول ۹۹	نیمسال دوم ۹۹	نیمسال اول ۰۰				
نیمسال دوم ۹۸						

از بابت کارت تقاضا می شود به آدرس زیر ارسال نماید.

تلفن:



نام و نام خانوادگی: **فاطمه فدائی**نام پدر: **مصطفی**

محل صدور:

کد ملی: **۰۰۲۴۴۰۶۶۳۵**رشته: **کامپیوتر گرایش نرم افزار**

شماره دانشجویی

**۹۸۲۱۱۰۳۴۳۰۲۰۸۲**

رئیس دانشکده/آموزشکده

مقطع: **کاردانی**

کارت دانشجویی

((این کارت بدون برجسب مخصوص تمدید، فاقد اعتبار می باشد.))

\* صدور کارت المثنی مستلزم زمان و مقررات خاص می باشد در حفظ آن بکوشید.

\* استفاده از این کارت صرفاً برای صاحب آن مجاز می باشد و در صورت سوء استفاده باطل شده و با متخلف برخورد می گردد.

\* کارت دانشجویی در زمان فارغ التحصیلی توسط دانشگاه تحویل گرفته خواهد شد.

تاریخ اعتبار تا

نیمسال اول ۹۹	نیمسال دوم ۹۹	نیمسال اول ۰۰				
نیمسال دوم ۹۸						

از بابت کارت تقاضا می شود به آدرس زیر ارسال نماید.

تلفن:

نام و نام خانوادگی: **زهرا قربانی**نام پدر: **حسین**

محل صدور:

کد ملی: **۰۰۲۴۳۷۶۶۷۱**رشته: **کامپیوتر گرایش نرم افزار**

شماره دانشجویی

**۹۸۲۱۱۰۳۴۳۰۲۰۸۳**

رئیس دانشکده/آموزشکده

مقطع: **کاردانی**

کارت دانشجویی

((این کارت بدون برجسب مخصوص تمدید، فاقد اعتبار می باشد.))

\* صدور کارت المثنی مستلزم زمان و مقررات خاص می باشد در حفظ آن بکوشید.

\* استفاده از این کارت صرفاً برای صاحب آن مجاز می باشد و در صورت سوء استفاده باطل شده و با متخلف برخورد می گردد.

\* کارت دانشجویی در زمان فارغ التحصیلی توسط دانشگاه تحویل گرفته خواهد شد.

تاریخ اعتبار تا

نیمسال اول ۹۹	نیمسال دوم ۹۹	نیمسال اول ۰۰				
نیمسال دوم ۹۸						

از بابت کارت تقاضا می شود به آدرس زیر ارسال نماید.

تلفن:

نام و نام خانوادگی: **سارا قلی زاده**نام پدر: **مظفر**

محل صدور:

کد ملی: **۴۸۹۰۴۵۲۵۷۵**رشته: **کامپیوتر گرایش نرم افزار**

شماره دانشجویی

**۹۸۲۱۱۰۳۴۳۰۲۰۸۴**

رئیس دانشکده/آموزشکده

مقطع: **کاردانی**

کارت دانشجویی

((این کارت بدون برجسب مخصوص تمدید، فاقد اعتبار می باشد.))

\* صدور کارت المثنی مستلزم زمان و مقررات خاص می باشد در حفظ آن بکوشید.

\* استفاده از این کارت صرفاً برای صاحب آن مجاز می باشد و در صورت سوء استفاده باطل شده و با متخلف برخورد می گردد.

\* کارت دانشجویی در زمان فارغ التحصیلی توسط دانشگاه تحویل گرفته خواهد شد.

تاریخ اعتبار تا

نیمسال اول ۹۹	نیمسال دوم ۹۹	نیمسال اول ۰۰				
نیمسال دوم ۹۸						

از بابت کارت تقاضا می شود به آدرس زیر ارسال نماید.

تلفن:

نام و نام خانوادگی: **زینب کریمی دخترآبادی**نام پدر: **حمیدرضا**

محل صدور:

کد ملی: **۰۰۲۴۰۶۲۸۹۸**رشته: **کامپیوتر گرایش نرم افزار**

شماره دانشجویی

**۹۸۲۱۱۰۳۴۳۰۲۰۸۵**

رئیس دانشکده/آموزشکده

مقطع: **کاردانی**

کارت دانشجویی

((این کارت بدون برجسب مخصوص تمدید، فاقد اعتبار می باشد.))

\* صدور کارت المثنی مستلزم زمان و مقررات خاص می باشد در حفظ آن بکوشید.

\* استفاده از این کارت صرفاً برای صاحب آن مجاز می باشد و در صورت سوء استفاده باطل شده و با متخلف برخورد می گردد.

\* کارت دانشجویی در زمان فارغ التحصیلی توسط دانشگاه تحویل گرفته خواهد شد.

تاریخ اعتبار تا

نیمسال اول ۹۹	نیمسال دوم ۹۹	نیمسال اول ۰۰				
نیمسال دوم ۹۸						

از بابت کارت تقاضا می شود به آدرس زیر ارسال نماید.

تلفن:



034\_ دانشکده فنی و حرفه ای دختران ولیعصر



نام و نام خانوادگی: **میثا گودرزی**  
 نام پدر: **مصطفی**  
 محل صدور:  
 کد ملی: **۰۰۲۴۲۸۸۹۷۷**  
 رشته: **کامپیوتر گرایش نرم افزار**

شماره دانشجویی

۹۸۲۱۱۰۳۴۳۰۲۰۸۶

رئیس دانشکده/آموزشکده

مقطع: **کاردانی**

کارت دانشجویی

((این کارت بدون برجسب مخصوص تمدید، فاقد اعتبار می باشد.))

- \* صدور کارت المثنی مستلزم زمان و مقررات خاص می باشد در حفظ آن بکوشید.
- \* استفاده از این کارت صرفاً برای صاحب آن مجاز می باشد و در صورت سوء استفاده باطل شده و با متخلف برخورد می گردد.
- \* کارت دانشجویی در زمان فارغ التحصیلی توسط دانشگاه تحویل گرفته خواهد شد.

تاریخ اعتبار تا

نیمسال اول ۹۹	نیمسال دوم ۹۹	نیمسال اول ۰۰				
نیمسال دوم ۹۸						

از بابت کارت تقاضا می شود به آدرس زیر ارسال نماید.

تلفن:



034\_ دانشکده فنی و حرفه ای دختران ولیعصر



نام و نام خانوادگی: **محدثه منافی**  
 نام پدر: **علی**  
 محل صدور:  
 کد ملی: **۰۰۲۳۸۷۹۲۰۳**  
 رشته: **کامپیوتر گرایش نرم افزار**

شماره دانشجویی

۹۸۲۱۱۰۳۴۳۰۲۰۸۸

رئیس دانشکده/آموزشکده

مقطع: **کاردانی**

کارت دانشجویی

((این کارت بدون برجسب مخصوص تمدید، فاقد اعتبار می باشد.))

- \* صدور کارت المثنی مستلزم زمان و مقررات خاص می باشد در حفظ آن بکوشید.
- \* استفاده از این کارت صرفاً برای صاحب آن مجاز می باشد و در صورت سوء استفاده باطل شده و با متخلف برخورد می گردد.
- \* کارت دانشجویی در زمان فارغ التحصیلی توسط دانشگاه تحویل گرفته خواهد شد.

تاریخ اعتبار تا

نیمسال اول ۹۹	نیمسال دوم ۹۹	نیمسال اول ۰۰				
نیمسال دوم ۹۸						

از بابت کارت تقاضا می شود به آدرس زیر ارسال نماید.

تلفن:



034\_ دانشکده فنی و حرفه ای دختران ولیعصر



نام و نام خانوادگی: **الهام نوری**  
 نام پدر: **مرتضی**  
 محل صدور:  
 کد ملی: **۰۰۲۴۰۴۲۲۰۱**  
 رشته: **کامپیوتر گرایش نرم افزار**

شماره دانشجویی

۹۸۲۱۱۰۳۴۳۰۲۰۹۰

رئیس دانشکده/آموزشکده

مقطع: **کاردانی**

کارت دانشجویی

((این کارت بدون برجسب مخصوص تمدید، فاقد اعتبار می باشد.))

- \* صدور کارت المثنی مستلزم زمان و مقررات خاص می باشد در حفظ آن بکوشید.
- \* استفاده از این کارت صرفاً برای صاحب آن مجاز می باشد و در صورت سوء استفاده باطل شده و با متخلف برخورد می گردد.
- \* کارت دانشجویی در زمان فارغ التحصیلی توسط دانشگاه تحویل گرفته خواهد شد.

تاریخ اعتبار تا

نیمسال اول ۹۹	نیمسال دوم ۹۹	نیمسال اول ۰۰				
نیمسال دوم ۹۸						

از بابت کارت تقاضا می شود به آدرس زیر ارسال نماید.

تلفن:



034\_ دانشکده فنی و حرفه ای دختران ولیعصر



نام و نام خانوادگی: **فاطمه ابراهیمی**  
 نام پدر: **علی اصغر**  
 محل صدور:  
 کد ملی: **۱۲۱۰۱۷۲۳۸۰**  
 رشته: **کامپیوتر گرایش نرم افزار**

شماره دانشجویی

۹۸۲۱۱۰۳۴۳۰۲۰۰۶

رئیس دانشکده/آموزشکده

مقطع: **کاردانی**

کارت دانشجویی

((این کارت بدون برجسب مخصوص تمدید، فاقد اعتبار می باشد.))

- \* صدور کارت المثنی مستلزم زمان و مقررات خاص می باشد در حفظ آن بکوشید.
- \* استفاده از این کارت صرفاً برای صاحب آن مجاز می باشد و در صورت سوء استفاده باطل شده و با متخلف برخورد می گردد.
- \* کارت دانشجویی در زمان فارغ التحصیلی توسط دانشگاه تحویل گرفته خواهد شد.

تاریخ اعتبار تا

نیمسال اول ۹۹	نیمسال دوم ۹۹	نیمسال اول ۰۰				
نیمسال دوم ۹۸						

از بابت کارت تقاضا می شود به آدرس زیر ارسال نماید.

تلفن:

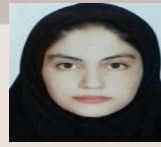

034\_ دانشکده فنی و حرفه ای دختران ولیعصر

نام و نام خانوادگی: **مائده استیری**نام پدر: **حسن**

محل صدور:

کد ملی: **۰۰۲۴۲۶۴۱۹۹**رشته: **کامپیوتر گرایش نرم افزار**

شماره دانشجویی

**۹۸۲۱۱۰۳۴۳۰۲۰۰۲**

رئیس دانشکده/آموزشکده

مقطع: **کاردانی**کارت دانشجویی **maedehestiri04@gmail.com**

((این کارت بدون برجسب مخصوص تمدید، فاقد اعتبار می باشد.))

\* صدور کارت المثنی مستلزم زمان و مقررات خاص می باشد در حفظ آن بکوشید.

\* استفاده از این کارت صرفاً برای صاحب آن مجاز می باشد و در صورت سوء استفاده باطل

شده و با متخلف برخورد می گردد.  
\* کارت دانشجویی در زمان فارغ التحصیلی توسط دانشگاه تحویل گرفته خواهد شد.

تاریخ اعتبار تا

نیمسال اول ۹۹	نیمسال دوم ۹۹	نیمسال اول ۰۰				
نیمسال دوم ۹۸						

از بابت کارت تقاضا می شود به آدرس زیر ارسال نماید.

تلفن:



034\_ دانشکده فنی و حرفه ای دختران ولیعصر

نام و نام خانوادگی: **فاطمه امیدیان جاهد**نام پدر: **امیر**

محل صدور:

کد ملی: **۰۴۴۰۹۱۲۶۷۹**رشته: **کامپیوتر گرایش نرم افزار**

شماره دانشجویی

**۹۸۲۱۱۰۳۴۳۰۲۰۰۳**

رئیس دانشکده/آموزشکده

مقطع: **کاردانی**کارت دانشجویی **jaahed.f@gmail.com**

((این کارت بدون برجسب مخصوص تمدید، فاقد اعتبار می باشد.))

\* صدور کارت المثنی مستلزم زمان و مقررات خاص می باشد در حفظ آن بکوشید.

\* استفاده از این کارت صرفاً برای صاحب آن مجاز می باشد و در صورت سوء استفاده باطل

شده و با متخلف برخورد می گردد.  
\* کارت دانشجویی در زمان فارغ التحصیلی توسط دانشگاه تحویل گرفته خواهد شد.

تاریخ اعتبار تا

نیمسال اول ۹۹	نیمسال دوم ۹۹	نیمسال اول ۰۰				
نیمسال دوم ۹۸						

از بابت کارت تقاضا می شود به آدرس زیر ارسال نماید.

تلفن:



034\_ دانشکده فنی و حرفه ای دختران ولیعصر

نام و نام خانوادگی: **مائده باقری فردالهری**نام پدر: **پرویز**

محل صدور:

کد ملی: **۰۰۲۳۸۶۲۷۱۸**رشته: **کامپیوتر گرایش نرم افزار**

شماره دانشجویی

**۹۸۲۱۱۰۳۴۳۰۲۰۰۴**

رئیس دانشکده/آموزشکده

مقطع: **کاردانی**کارت دانشجویی **Maedeh\_bagheri7913@gmail.com**

((این کارت بدون برجسب مخصوص تمدید، فاقد اعتبار می باشد.))

\* صدور کارت المثنی مستلزم زمان و مقررات خاص می باشد در حفظ آن بکوشید.

\* استفاده از این کارت صرفاً برای صاحب آن مجاز می باشد و در صورت سوء استفاده باطل

شده و با متخلف برخورد می گردد.  
\* کارت دانشجویی در زمان فارغ التحصیلی توسط دانشگاه تحویل گرفته خواهد شد.

تاریخ اعتبار تا

نیمسال اول ۹۹	نیمسال دوم ۹۹	نیمسال اول ۰۰				
نیمسال دوم ۹۸						

از بابت کارت تقاضا می شود به آدرس زیر ارسال نماید.

تلفن:



034\_ دانشکده فنی و حرفه ای دختران ولیعصر

نام و نام خانوادگی: **سیده کیمیا حسینی رامندی**نام پدر: **سیدمحمدجواد**

محل صدور:

کد ملی: **۰۰۲۴۰۸۰۰۲۰**رشته: **کامپیوتر گرایش نرم افزار**

شماره دانشجویی

**۹۸۲۱۱۰۳۴۳۰۲۰۰۷**

رئیس دانشکده/آموزشکده

مقطع: **کاردانی**

کارت دانشجویی

((این کارت بدون برجسب مخصوص تمدید، فاقد اعتبار می باشد.))

\* صدور کارت المثنی مستلزم زمان و مقررات خاص می باشد در حفظ آن بکوشید.

\* استفاده از این کارت صرفاً برای صاحب آن مجاز می باشد و در صورت سوء استفاده باطل

شده و با متخلف برخورد می گردد.  
\* کارت دانشجویی در زمان فارغ التحصیلی توسط دانشگاه تحویل گرفته خواهد شد.

تاریخ اعتبار تا

نیمسال اول ۹۹	نیمسال دوم ۹۹	نیمسال اول ۰۰				
نیمسال دوم ۹۸						

از بابت کارت تقاضا می شود به آدرس زیر ارسال نماید.

تلفن:



034\_ دانشکده فنی و حرفه ای دختران ولیعصر



نام و نام خانوادگی: عطیه رحیمی

نام پدر: علیرضا

محل صدور:

کد ملی: ۰۴۴۰۹۲۱۹۶۱

رشته: کامپیوتر گرایش نرم افزار

شماره دانشجویی

۹۸۲۱۱۰۳۴۳۰۲۰۰۸

رئیس دانشکده/آموزشکده

مقطع: کاردانی

کارت دانشجویی

((این کارت بدون برجسب مخصوص تمدید، فاقد اعتبار می باشد.))

\* صدور کارت المثنی مستلزم زمان و مقررات خاص می باشد در حفظ آن بکوشید.

\* استفاده از این کارت صرفاً برای صاحب آن مجاز می باشد و در صورت سوء استفاده باطل

شده و با متخلف برخورد می گردد.  
\* کارت دانشجویی در زمان فارغ التحصیلی توسط دانشگاه تحویل گرفته خواهد شد.

تاریخ اعتبار تا

نیمسال اول ۹۹	نیمسال دوم ۹۹	نیمسال اول ۰۰				
نیمسال دوم ۹۸						

از بابت کارت تقاضا می شود به آدرس زیر ارسال نماید.

تلفن:



034\_ دانشکده فنی و حرفه ای دختران ولیعصر



نام و نام خانوادگی: هانیبه رضایی

نام پدر: ابوالحسن

محل صدور:

کد ملی: ۰۱۱۰۱۲۵۷۷

رشته: کامپیوتر گرایش نرم افزار

شماره دانشجویی

۹۸۲۱۱۰۳۴۳۰۲۰۰۹

رئیس دانشکده/آموزشکده

مقطع: کاردانی

کارت دانشجویی

Haniyeh.rezai.77@gmail.com

((این کارت بدون برجسب مخصوص تمدید، فاقد اعتبار می باشد.))

\* صدور کارت المثنی مستلزم زمان و مقررات خاص می باشد در حفظ آن بکوشید.

\* استفاده از این کارت صرفاً برای صاحب آن مجاز می باشد و در صورت سوء استفاده باطل

شده و با متخلف برخورد می گردد.  
\* کارت دانشجویی در زمان فارغ التحصیلی توسط دانشگاه تحویل گرفته خواهد شد.

تاریخ اعتبار تا

نیمسال اول ۹۹	نیمسال دوم ۹۹	نیمسال اول ۰۰				
نیمسال دوم ۹۸						

از بابت کارت تقاضا می شود به آدرس زیر ارسال نماید.

تلفن:



034\_ دانشکده فنی و حرفه ای دختران ولیعصر



نام و نام خانوادگی: راضیه زکی زاده فریه علی

نام پدر: مصطفی

محل صدور:

کد ملی: ۴۳۱۱۴۶۶۹۰۰

رشته: کامپیوتر گرایش نرم افزار

شماره دانشجویی

۹۸۲۱۱۰۳۴۳۰۲۰۱۰

رئیس دانشکده/آموزشکده

مقطع: کاردانی

کارت دانشجویی

((این کارت بدون برجسب مخصوص تمدید، فاقد اعتبار می باشد.))

\* صدور کارت المثنی مستلزم زمان و مقررات خاص می باشد در حفظ آن بکوشید.

\* استفاده از این کارت صرفاً برای صاحب آن مجاز می باشد و در صورت سوء استفاده باطل

شده و با متخلف برخورد می گردد.  
\* کارت دانشجویی در زمان فارغ التحصیلی توسط دانشگاه تحویل گرفته خواهد شد.

تاریخ اعتبار تا

نیمسال اول ۹۹	نیمسال دوم ۹۹	نیمسال اول ۰۰				
نیمسال دوم ۹۸						

از بابت کارت تقاضا می شود به آدرس زیر ارسال نماید.

تلفن:



034\_ دانشکده فنی و حرفه ای دختران ولیعصر



نام و نام خانوادگی: سحر شریفیان

نام پدر: مجدحسین

محل صدور:

کد ملی: ۵۹۳۰۰۴۰۰۹۵

رشته: کامپیوتر گرایش نرم افزار

شماره دانشجویی

۹۸۲۱۱۰۳۴۳۰۲۰۱۱

رئیس دانشکده/آموزشکده

مقطع: کاردانی

کارت دانشجویی

((این کارت بدون برجسب مخصوص تمدید، فاقد اعتبار می باشد.))

\* صدور کارت المثنی مستلزم زمان و مقررات خاص می باشد در حفظ آن بکوشید.

\* استفاده از این کارت صرفاً برای صاحب آن مجاز می باشد و در صورت سوء استفاده باطل

شده و با متخلف برخورد می گردد.  
\* کارت دانشجویی در زمان فارغ التحصیلی توسط دانشگاه تحویل گرفته خواهد شد.

تاریخ اعتبار تا

نیمسال اول ۹۹	نیمسال دوم ۹۹	نیمسال اول ۰۰				
نیمسال دوم ۹۸						

از بابت کارت تقاضا می شود به آدرس زیر ارسال نماید.

تلفن:



034\_ دانشکده فنی و حرفه ای دختران ولیعصر



شماره دانشجویی

۹۸۲۱۱۰۳۴۳۰۲۰۱۲

رئیس دانشکده/آموزشکده

taheri.sepideh80@gmail.com

نام و نام خانوادگی: سپیده طاهری انالوجه

نام پدر: رمضان

محل صدور:

کد ملی: ۱۲۷۳۷۲۷۳۰۴

رشته: کامپیوتر گرایش نرم افزار

مقطع: کاردانی

کارت دانشجویی

((این کارت بدون برجسب مخصوص تمدید، فاقد اعتبار می باشد.))

\* صدور کارت المثنی مستلزم زمان و مقررات خاص می باشد در حفظ آن بکوشید.

\* استفاده از این کارت صرفاً برای صاحب آن مجاز می باشد و در صورت سوء استفاده باطل شده و با متخلف برخورد می گردد.

\* کارت دانشجویی در زمان فارغ التحصیلی توسط دانشگاه تحویل گرفته خواهد شد.

تاریخ اعتبار تا

نیمسال اول ۹۹	نیمسال دوم ۹۹	نیمسال اول ۰۰				
---------------------	---------------------	---------------------	--	--	--	--

از بابت کارت تقاضا می شود به آدرس زیر ارسال نماید.

تلفن:

034\_ دانشکده فنی و حرفه ای دختران ولیعصر



شماره دانشجویی

۹۸۲۱۱۰۳۴۳۰۲۰۱۳

رئیس دانشکده/آموزشکده

نام و نام خانوادگی: کوثر فرزانه

نام پدر: محمّد

محل صدور:

کد ملی: ۴۹۰۰۹۵۸۲۲۰

رشته: کامپیوتر گرایش نرم افزار

مقطع: کاردانی

کارت دانشجویی

((این کارت بدون برجسب مخصوص تمدید، فاقد اعتبار می باشد.))

\* صدور کارت المثنی مستلزم زمان و مقررات خاص می باشد در حفظ آن بکوشید.

\* استفاده از این کارت صرفاً برای صاحب آن مجاز می باشد و در صورت سوء استفاده باطل شده و با متخلف برخورد می گردد.

\* کارت دانشجویی در زمان فارغ التحصیلی توسط دانشگاه تحویل گرفته خواهد شد.

تاریخ اعتبار تا

نیمسال اول ۹۹	نیمسال دوم ۹۹	نیمسال اول ۰۰				
---------------------	---------------------	---------------------	--	--	--	--

از بابت کارت تقاضا می شود به آدرس زیر ارسال نماید.

تلفن:

034\_ دانشکده فنی و حرفه ای دختران ولیعصر



شماره دانشجویی

۹۸۲۱۱۰۳۴۳۰۲۰۱۴

رئیس دانشکده/آموزشکده

نام و نام خانوادگی: نگار فرقانی

نام پدر: رضا

محل صدور:

کد ملی: ۶۱۸۰۰۷۰۷۸۴

رشته: کامپیوتر گرایش نرم افزار

مقطع: کاردانی

کارت دانشجویی

((این کارت بدون برجسب مخصوص تمدید، فاقد اعتبار می باشد.))

\* صدور کارت المثنی مستلزم زمان و مقررات خاص می باشد در حفظ آن بکوشید.

\* استفاده از این کارت صرفاً برای صاحب آن مجاز می باشد و در صورت سوء استفاده باطل شده و با متخلف برخورد می گردد.

\* کارت دانشجویی در زمان فارغ التحصیلی توسط دانشگاه تحویل گرفته خواهد شد.

تاریخ اعتبار تا

نیمسال اول ۹۹	نیمسال دوم ۹۹	نیمسال اول ۰۰				
---------------------	---------------------	---------------------	--	--	--	--

از بابت کارت تقاضا می شود به آدرس زیر ارسال نماید.

تلفن:

034\_ دانشکده فنی و حرفه ای دختران ولیعصر



شماره دانشجویی

۹۸۲۱۱۰۳۴۳۰۲۰۱۵

رئیس دانشکده/آموزشکده

نام و نام خانوادگی: فرخنده فاسمی

نام پدر: علی اصغر

محل صدور:

کد ملی: ۰۰۲۴۱۹۹۵۱۶

رشته: کامپیوتر گرایش نرم افزار

مقطع: کاردانی

کارت دانشجویی

((این کارت بدون برجسب مخصوص تمدید، فاقد اعتبار می باشد.))

\* صدور کارت المثنی مستلزم زمان و مقررات خاص می باشد در حفظ آن بکوشید.

\* استفاده از این کارت صرفاً برای صاحب آن مجاز می باشد و در صورت سوء استفاده باطل شده و با متخلف برخورد می گردد.

\* کارت دانشجویی در زمان فارغ التحصیلی توسط دانشگاه تحویل گرفته خواهد شد.

تاریخ اعتبار تا

نیمسال اول ۹۹	نیمسال دوم ۹۹	نیمسال اول ۰۰				
---------------------	---------------------	---------------------	--	--	--	--

از بابت کارت تقاضا می شود به آدرس زیر ارسال نماید.

تلفن:

farkhondeh.ghasemi2018@gmail.com



034\_ دانشکده فنی و حرفه ای دختران ولیعصر



شماره دانشجویی

۹۸۲۱۱۰۳۴۳۰۲۰۱۶

رئیس دانشکده/آموزشکده

نام و نام خانوادگی: کوثرسادات کاظمی

نام پدر: سیدجواد

محل صدور:

کد ملی: ۱۱۸۰۰۹۷۷۷۷

رشته: کامپیوتر گرایش نرم افزار

مقطع: کاردانی

کارت دانشجویی

((این کارت بدون برجسب مخصوص تمدید، فاقد اعتبار می باشد.))

\* صدور کارت المثنی مستلزم زمان و مقررات خاص می باشد در حفظ آن بکوشید.

\* استفاده از این کارت صرفاً برای صاحب آن مجاز می باشد و در صورت سوء استفاده باطل

\* کارت دانشجویی در زمان فارغ التحصیلی توسط دانشگاه تحویل گرفته خواهد شد.

تاریخ اعتبار تا

نیمسال اول ۹۹	نیمسال دوم ۹۹	نیمسال اول ۰۰				
نیمسال دوم ۹۸						

از بابت کارت تقاضا می شود به آدرس زیر ارسال نماید.

تلفن:



034\_ دانشکده فنی و حرفه ای دختران ولیعصر



شماره دانشجویی

۹۸۲۱۱۰۳۴۳۰۲۰۱۷

رئیس دانشکده/آموزشکده

نام و نام خانوادگی: سارا کریمی

نام پدر: قاسم

محل صدور:

کد ملی: ۰۰۲۴۰۲۶۳۸۷

رشته: کامپیوتر گرایش نرم افزار

مقطع: کاردانی

کارت دانشجویی

((این کارت بدون برجسب مخصوص تمدید، فاقد اعتبار می باشد.))

\* صدور کارت المثنی مستلزم زمان و مقررات خاص می باشد در حفظ آن بکوشید.

\* استفاده از این کارت صرفاً برای صاحب آن مجاز می باشد و در صورت سوء استفاده باطل

\* کارت دانشجویی در زمان فارغ التحصیلی توسط دانشگاه تحویل گرفته خواهد شد.

تاریخ اعتبار تا

نیمسال اول ۹۹	نیمسال دوم ۹۹	نیمسال اول ۰۰				
نیمسال دوم ۹۸						

از بابت کارت تقاضا می شود به آدرس زیر ارسال نماید.

تلفن:



034\_ دانشکده فنی و حرفه ای دختران ولیعصر



شماره دانشجویی

۹۸۲۱۱۰۳۴۳۰۲۰۱۸

رئیس دانشکده/آموزشکده

نام و نام خانوادگی: فرزانه کریمی

نام پدر: حسن

محل صدور:

کد ملی: ۵۰۳۰۰۸۸۷۵۱

رشته: کامپیوتر گرایش نرم افزار

مقطع: کاردانی

کارت دانشجویی

((این کارت بدون برجسب مخصوص تمدید، فاقد اعتبار می باشد.))

\* صدور کارت المثنی مستلزم زمان و مقررات خاص می باشد در حفظ آن بکوشید.

\* استفاده از این کارت صرفاً برای صاحب آن مجاز می باشد و در صورت سوء استفاده باطل

\* کارت دانشجویی در زمان فارغ التحصیلی توسط دانشگاه تحویل گرفته خواهد شد.

تاریخ اعتبار تا

نیمسال اول ۹۹	نیمسال دوم ۹۹	نیمسال اول ۰۰				
نیمسال دوم ۹۸						

از بابت کارت تقاضا می شود به آدرس زیر ارسال نماید.

تلفن:



034\_ دانشکده فنی و حرفه ای دختران ولیعصر



شماره دانشجویی

۹۸۲۱۱۰۳۴۳۰۲۰۱۹

رئیس دانشکده/آموزشکده

نام و نام خانوادگی: مهدیس کلاته

نام پدر: داوود

محل صدور:

کد ملی: ۰۴۸۱۰۹۱۲۱۱

رشته: کامپیوتر گرایش نرم افزار

مقطع: کاردانی

کارت دانشجویی

((این کارت بدون برجسب مخصوص تمدید، فاقد اعتبار می باشد.))

\* صدور کارت المثنی مستلزم زمان و مقررات خاص می باشد در حفظ آن بکوشید.

\* استفاده از این کارت صرفاً برای صاحب آن مجاز می باشد و در صورت سوء استفاده باطل

\* کارت دانشجویی در زمان فارغ التحصیلی توسط دانشگاه تحویل گرفته خواهد شد.

تاریخ اعتبار تا

نیمسال اول ۹۹	نیمسال دوم ۹۹	نیمسال اول ۰۰				
نیمسال دوم ۹۸						

از بابت کارت تقاضا می شود به آدرس زیر ارسال نماید.

تلفن:



034\_ دانشکده فنی و حرفه ای دختران ولیعصر



نام و نام خانوادگی: سحر لطفي نژادعربي

نام پدر: مجد رضا

محل صدور:

کد ملی: ۴۹۸۰۳۲۶۶۸۴

رشته: کامپیوتر گرایش نرم افزار

شماره دانشجویی

۹۸۲۱۱۰۳۴۳۰۲۰۲۰

رئیس دانشکده/آموزشکده

مقطع: کاردانی

کارت دانشجویی

((این کارت بدون برجسب مخصوص تمدید، فاقد اعتبار می باشد.))

- \* صدور کارت المثنی مستلزم زمان و مقررات خاص می باشد در حفظ آن بکوشید.
- \* استفاده از این کارت صرفاً برای صاحب آن مجاز می باشد و در صورت سوء استفاده باطل شده و با متخلف برخورد می گردد.
- \* کارت دانشجویی در زمان فارغ التحصیلی توسط دانشگاه تحویل گرفته خواهد شد.

تاریخ اعتبار تا

نیمسال اول ۹۹	نیمسال دوم ۹۹	نیمسال اول ۰۰				
نیمسال دوم ۹۸						

از بابت کارت تقاضا می شود به آدرس زیر ارسال نماید.

تلفن:



034\_ دانشکده فنی و حرفه ای دختران ولیعصر



نام و نام خانوادگی: فاطمه مجدزاده

نام پدر: ناصر

محل صدور:

کد ملی: ۰۰۲۳۹۶۳۲۶۳

رشته: کامپیوتر گرایش نرم افزار

شماره دانشجویی

۹۸۲۱۱۰۳۴۳۰۲۰۲۱

رئیس دانشکده/آموزشکده

مقطع: کاردانی

کارت دانشجویی

fatemeh1192.kh@gmail.com

((این کارت بدون برجسب مخصوص تمدید، فاقد اعتبار می باشد.))

- \* صدور کارت المثنی مستلزم زمان و مقررات خاص می باشد در حفظ آن بکوشید.
- \* استفاده از این کارت صرفاً برای صاحب آن مجاز می باشد و در صورت سوء استفاده باطل شده و با متخلف برخورد می گردد.
- \* کارت دانشجویی در زمان فارغ التحصیلی توسط دانشگاه تحویل گرفته خواهد شد.

تاریخ اعتبار تا

نیمسال اول ۹۹	نیمسال دوم ۹۹	نیمسال اول ۰۰				
نیمسال دوم ۹۸						

از بابت کارت تقاضا می شود به آدرس زیر ارسال نماید.

تلفن:



034\_ دانشکده فنی و حرفه ای دختران ولیعصر



نام و نام خانوادگی: زهرا مجددي

نام پدر: سعید

محل صدور:

کد ملی: ۰۰۲۴۰۷۷۶۳۱

رشته: کامپیوتر گرایش نرم افزار

شماره دانشجویی

۹۸۲۱۱۰۳۴۳۰۲۰۲۲

رئیس دانشکده/آموزشکده

مقطع: کاردانی

کارت دانشجویی

zarimohammadi1380p85@gmail.com

m

((این کارت بدون برجسب مخصوص تمدید، فاقد اعتبار می باشد.))

- \* صدور کارت المثنی مستلزم زمان و مقررات خاص می باشد در حفظ آن بکوشید.
- \* استفاده از این کارت صرفاً برای صاحب آن مجاز می باشد و در صورت سوء استفاده باطل شده و با متخلف برخورد می گردد.
- \* کارت دانشجویی در زمان فارغ التحصیلی توسط دانشگاه تحویل گرفته خواهد شد.

تاریخ اعتبار تا

نیمسال اول ۹۹	نیمسال دوم ۹۹	نیمسال اول ۰۰				
نیمسال دوم ۹۸						

از بابت کارت تقاضا می شود به آدرس زیر ارسال نماید.

تلفن:



034\_ دانشکده فنی و حرفه ای دختران ولیعصر



نام و نام خانوادگی: فاطمه مرادبان

نام پدر: محمود

محل صدور:

کد ملی: ۰۴۸۱۱۰۱۴۳۸

رشته: کامپیوتر گرایش نرم افزار

شماره دانشجویی

۹۸۲۱۱۰۳۴۳۰۲۰۲۳

رئیس دانشکده/آموزشکده

مقطع: کاردانی

کارت دانشجویی

((این کارت بدون برجسب مخصوص تمدید، فاقد اعتبار می باشد.))

- \* صدور کارت المثنی مستلزم زمان و مقررات خاص می باشد در حفظ آن بکوشید.
- \* استفاده از این کارت صرفاً برای صاحب آن مجاز می باشد و در صورت سوء استفاده باطل شده و با متخلف برخورد می گردد.
- \* کارت دانشجویی در زمان فارغ التحصیلی توسط دانشگاه تحویل گرفته خواهد شد.

تاریخ اعتبار تا

نیمسال اول ۹۹	نیمسال دوم ۹۹	نیمسال اول ۰۰				
نیمسال دوم ۹۸						

از بابت کارت تقاضا می شود به آدرس زیر ارسال نماید.

تلفن:



شماره دانشجویی

۹۸۲۱۱۰۳۴۳۰۲۰۲۴

رئیس دانشکده/آموزشکده

golnazmasoudi9@gmail.com

مقطع: کاردانی

کارت دانشجویی

نام و نام خانوادگی: گلناز مسعودی نژاد

نام پدر: منصور

محل صدور:

کد ملی: ۱۹۹۱۰۱۶۵۳۰

رشته: کامپیوتر گرایش نرم افزار

((این کارت بدون برجسب مخصوص تمدید، فاقد اعتبار می باشد.))

\* صدور کارت المثنی مستلزم زمان و مقررات خاص می باشد در حفظ آن بکوشید.

\* استفاده از این کارت صرفاً برای صاحب آن مجاز می باشد و در صورت سوء استفاده باطل شده و با متخلف برخورد می گردد.

\* کارت دانشجویی در زمان فارغ التحصیلی توسط دانشگاه تحویل گرفته خواهد شد.

تاریخ اعتبار تا

نیمسال اول ۹۹	نیمسال دوم ۹۹	نیمسال اول ۰۰				
نیمسال دوم ۹۸						

از بابت کارت تقاضا می شود به ادرس زیر ارسال نماید.

تلفن:



شماره دانشجویی

۹۸۲۱۱۰۳۴۳۰۲۰۲۴

رئیس دانشکده/آموزشکده

ghnkhalatbari@gmail.com

مقطع: کاردانی

کارت دانشجویی

نام و نام خانوادگی: فاطمه ناصرخلعتبری

نام پدر: فرهاد

محل صدور:

کد ملی: ۰۴۳۰۱۵۸۵۲۱

رشته: کامپیوتر گرایش نرم افزار

((این کارت بدون برجسب مخصوص تمدید، فاقد اعتبار می باشد.))

\* صدور کارت المثنی مستلزم زمان و مقررات خاص می باشد در حفظ آن بکوشید.

\* استفاده از این کارت صرفاً برای صاحب آن مجاز می باشد و در صورت سوء استفاده باطل شده و با متخلف برخورد می گردد.

\* کارت دانشجویی در زمان فارغ التحصیلی توسط دانشگاه تحویل گرفته خواهد شد.

تاریخ اعتبار تا

نیمسال اول ۹۹	نیمسال دوم ۹۹	نیمسال اول ۰۰				
نیمسال دوم ۹۸						

از بابت کارت تقاضا می شود به ادرس زیر ارسال نماید.

تلفن:



شماره دانشجویی

۹۸۲۱۱۰۳۴۳۰۲۰۲۷

رئیس دانشکده/آموزشکده

hawni.np4@gmail.com

مقطع: کاردانی

کارت دانشجویی

نام و نام خانوادگی: حانیه نصیری پور

نام پدر: علی

محل صدور:

کد ملی: ۰۰۲۴۵۱۰۰۵۱

رشته: کامپیوتر گرایش نرم افزار

((این کارت بدون برجسب مخصوص تمدید، فاقد اعتبار می باشد.))

\* صدور کارت المثنی مستلزم زمان و مقررات خاص می باشد در حفظ آن بکوشید.

\* استفاده از این کارت صرفاً برای صاحب آن مجاز می باشد و در صورت سوء استفاده باطل شده و با متخلف برخورد می گردد.

\* کارت دانشجویی در زمان فارغ التحصیلی توسط دانشگاه تحویل گرفته خواهد شد.

تاریخ اعتبار تا

نیمسال اول ۹۹	نیمسال دوم ۹۹	نیمسال اول ۰۰				
نیمسال دوم ۹۸						

از بابت کارت تقاضا می شود به ادرس زیر ارسال نماید.

تلفن:



شماره دانشجویی

۹۸۲۱۱۰۳۴۳۰۲۰۲۸

رئیس دانشکده/آموزشکده

reyhanehnbk@gmail.com

مقطع: کاردانی

کارت دانشجویی

نام و نام خانوادگی: ریحانه نوربخش کاشکی

نام پدر: علی

محل صدور:

کد ملی: ۰۰۲۴۲۲۸۹۰۷

رشته: کامپیوتر گرایش نرم افزار

((این کارت بدون برجسب مخصوص تمدید، فاقد اعتبار می باشد.))

\* صدور کارت المثنی مستلزم زمان و مقررات خاص می باشد در حفظ آن بکوشید.

\* استفاده از این کارت صرفاً برای صاحب آن مجاز می باشد و در صورت سوء استفاده باطل شده و با متخلف برخورد می گردد.

\* کارت دانشجویی در زمان فارغ التحصیلی توسط دانشگاه تحویل گرفته خواهد شد.

تاریخ اعتبار تا

نیمسال اول ۹۹	نیمسال دوم ۹۹	نیمسال اول ۰۰				
نیمسال دوم ۹۸						

از بابت کارت تقاضا می شود به ادرس زیر ارسال نماید.

تلفن:



نام و نام خانوادگی: **عاطفه هاشمی**نام پدر: **عین اله**

محل صدور:

کد ملی: **۰۵۲۱۱۳۱۱۰۳**رشته: **کامپیوتر گرایش نرم افزار**

شماره دانشجویی

**۹۸۲۱۱۰۳۴۳۰۲۰۲۹**

رئیس دانشکده/آموزشکده

مقطع: **کاردانی****atefeh77@chmail.ir**

کارت دانشجویی

((این کارت بدون برجسب مخصوص تمدید، فاقد اعتبار می باشد.))

- \* صدور کارت المثنی مستلزم زمان و مقررات خاص می باشد در حفظ آن بکوشید.
- \* استفاده از این کارت صرفاً برای صاحب آن مجاز می باشد و در صورت سوء استفاده باطل شده و با متخلف برخورد می گردد.
- \* کارت دانشجویی در زمان فارغ التحصیلی توسط دانشگاه تحویل گرفته خواهد شد.

تاریخ اعتبار تا

نیمسال اول ۹۹	نیمسال دوم ۹۹	نیمسال اول ۰۰				
نیمسال دوم ۹۸						

از بابت کارت تقاضا می شود به آدرس زیر ارسال نماید.

تلفن:

نام و نام خانوادگی: **نگین جیحانی**نام پدر: **فرامرز**

محل صدور:

کد ملی: **۰۰۲۴۲۵۱۶۱۵**رشته: **کامپیوتر گرایش نرم افزار**

شماره دانشجویی

**۹۸۲۱۱۰۳۴۳۰۲۰۳۰**

رئیس دانشکده/آموزشکده

مقطع: **کاردانی****neginyahyae@gmail.com**

کارت دانشجویی

((این کارت بدون برجسب مخصوص تمدید، فاقد اعتبار می باشد.))

- \* صدور کارت المثنی مستلزم زمان و مقررات خاص می باشد در حفظ آن بکوشید.
- \* استفاده از این کارت صرفاً برای صاحب آن مجاز می باشد و در صورت سوء استفاده باطل شده و با متخلف برخورد می گردد.
- \* کارت دانشجویی در زمان فارغ التحصیلی توسط دانشگاه تحویل گرفته خواهد شد.

تاریخ اعتبار تا

نیمسال اول ۹۹	نیمسال دوم ۹۹	نیمسال اول ۰۰				
نیمسال دوم ۹۸						

از بابت کارت تقاضا می شود به آدرس زیر ارسال نماید.

تلفن:

نام و نام خانوادگی: **مجدئه یحیی**نام پدر: **مجدرضا**

محل صدور:

کد ملی: **۰۰۲۳۷۷۴۷۱۱**رشته: **کامپیوتر گرایش نرم افزار**

شماره دانشجویی

**۹۸۲۱۱۰۳۴۳۰۲۰۳۱**

رئیس دانشکده/آموزشکده

مقطع: **کاردانی****mohadseh112y@gmail.com**

کارت دانشجویی

((این کارت بدون برجسب مخصوص تمدید، فاقد اعتبار می باشد.))

- \* صدور کارت المثنی مستلزم زمان و مقررات خاص می باشد در حفظ آن بکوشید.
- \* استفاده از این کارت صرفاً برای صاحب آن مجاز می باشد و در صورت سوء استفاده باطل شده و با متخلف برخورد می گردد.
- \* کارت دانشجویی در زمان فارغ التحصیلی توسط دانشگاه تحویل گرفته خواهد شد.

تاریخ اعتبار تا

نیمسال اول ۹۹	نیمسال دوم ۹۹	نیمسال اول ۰۰				
نیمسال دوم ۹۸						

از بابت کارت تقاضا می شود به آدرس زیر ارسال نماید.

تلفن:

نام و نام خانوادگی: **فاطمه لطفی پور**نام پدر: **حسن**

محل صدور:

کد ملی: **۰۰۲۴۱۰۶۷۰۴**رشته: **کامپیوتر گرایش نرم افزار**

شماره دانشجویی

**۹۸۲۱۱۰۳۴۳۰۲۰۳۱**

رئیس دانشکده/آموزشکده

مقطع: **کاردانی**

کارت دانشجویی

((این کارت بدون برجسب مخصوص تمدید، فاقد اعتبار می باشد.))

- \* صدور کارت المثنی مستلزم زمان و مقررات خاص می باشد در حفظ آن بکوشید.
- \* استفاده از این کارت صرفاً برای صاحب آن مجاز می باشد و در صورت سوء استفاده باطل شده و با متخلف برخورد می گردد.
- \* کارت دانشجویی در زمان فارغ التحصیلی توسط دانشگاه تحویل گرفته خواهد شد.

تاریخ اعتبار تا

نیمسال اول ۹۹	نیمسال دوم ۹۹	نیمسال اول ۰۰				
نیمسال دوم ۹۸						

از بابت کارت تقاضا می شود به آدرس زیر ارسال نماید.

تلفن:

نام و نام خانوادگی: **مهديس محمدي**نام پدر: **احمد**محل صدور: **تهران**کد ملی: **۰۰۲۳۴۰۰۳۸۲**رشته: **کامپیوتر گرایش نرم افزار**

شماره دانشجویی

۹۸۲۱۰۰۳۴۳۰۲۰۳۲

رئیس دانشکده/آموزشکده

مقطع: **کاردانی**

کارت دانشجویی

((این کارت بدون برجسب مخصوص تمدید، فاقد اعتبار می باشد.))

- \* صدور کارت المثنی مستلزم زمان و مقررات خاص می باشد در حفظ آن بکوشید.
- \* استفاده از این کارت صرفاً برای صاحب آن مجاز می باشد و در صورت سوء استفاده باطل شده و با متخلف برخورد می گردد.
- \* کارت دانشجویی در زمان فارغ التحصیلی توسط دانشگاه تحویل گرفته خواهد شد.

تاریخ اعتبار تا

نیمسال اول ۹۹	نیمسال دوم ۹۹	نیمسال اول ۰۰				
نیمسال دوم ۹۸						

از بابت کارت تقاضا می شود به آدرس زیر ارسال نماید.

تلفن:

نام و نام خانوادگی: **فاطمه محمدي**نام پدر: **مجدرضا**

محل صدور:

کد ملی: **۰۰۲۴۵۱۷۴۲۹**رشته: **کامپیوتر گرایش نرم افزار**

شماره دانشجویی

۹۸۲۱۰۰۳۴۳۰۲۰۳۲

رئیس دانشکده/آموزشکده

مقطع: **کاردانی**

کارت دانشجویی

((این کارت بدون برجسب مخصوص تمدید، فاقد اعتبار می باشد.))

- \* صدور کارت المثنی مستلزم زمان و مقررات خاص می باشد در حفظ آن بکوشید.
- \* استفاده از این کارت صرفاً برای صاحب آن مجاز می باشد و در صورت سوء استفاده باطل شده و با متخلف برخورد می گردد.
- \* کارت دانشجویی در زمان فارغ التحصیلی توسط دانشگاه تحویل گرفته خواهد شد.

تاریخ اعتبار تا

نیمسال اول ۹۹	نیمسال دوم ۹۹	نیمسال اول ۰۰				
نیمسال دوم ۹۸						

از بابت کارت تقاضا می شود به آدرس زیر ارسال نماید.

تلفن:

نام و نام خانوادگی: **سیده فاطمه مهدوي**نام پدر: **سیداحمد سعیدابادي**

محل صدور:

کد ملی: **۰۰۲۳۲۳۰۰۵۳**رشته: **کامپیوتر گرایش نرم افزار**

شماره دانشجویی

۹۸۲۱۰۰۳۴۳۰۲۰۳۴

رئیس دانشکده/آموزشکده

مقطع: **کاردانی**

کارت دانشجویی

((این کارت بدون برجسب مخصوص تمدید، فاقد اعتبار می باشد.))

- \* صدور کارت المثنی مستلزم زمان و مقررات خاص می باشد در حفظ آن بکوشید.
- \* استفاده از این کارت صرفاً برای صاحب آن مجاز می باشد و در صورت سوء استفاده باطل شده و با متخلف برخورد می گردد.
- \* کارت دانشجویی در زمان فارغ التحصیلی توسط دانشگاه تحویل گرفته خواهد شد.

تاریخ اعتبار تا

نیمسال اول ۹۹	نیمسال دوم ۹۹	نیمسال اول ۰۰				
نیمسال دوم ۹۸						

از بابت کارت تقاضا می شود به آدرس زیر ارسال نماید.

تلفن:

نام و نام خانوادگی: **ستایش ابرومند**نام پدر: **عبداله**

محل صدور:

کد ملی: **۰۰۲۳۸۹۵۳۱۴**رشته: **کامپیوتر گرایش نرم افزار**

شماره دانشجویی

۹۸۲۱۰۰۳۴۳۰۲۰۰۴

رئیس دانشکده/آموزشکده

مقطع: **کاردانی**

کارت دانشجویی

((این کارت بدون برجسب مخصوص تمدید، فاقد اعتبار می باشد.))

- \* صدور کارت المثنی مستلزم زمان و مقررات خاص می باشد در حفظ آن بکوشید.
- \* استفاده از این کارت صرفاً برای صاحب آن مجاز می باشد و در صورت سوء استفاده باطل شده و با متخلف برخورد می گردد.
- \* کارت دانشجویی در زمان فارغ التحصیلی توسط دانشگاه تحویل گرفته خواهد شد.

تاریخ اعتبار تا

نیمسال اول ۹۹	نیمسال دوم ۹۹	نیمسال اول ۰۰				
نیمسال دوم ۹۸						

از بابت کارت تقاضا می شود به آدرس زیر ارسال نماید.

تلفن:

sara.ezatpour@gmail.com



034\_ دانشکده فنی و حرفه ای دختران ولیعصر



نام و نام خانوادگی: الهام اجورلو

نام پدر: مسعود

محل صدور:

کد ملی: ۰۰۲۴۲۷۰۰۵۹

رشته: کامپیوتر گرایش نرم افزار

شماره دانشجویی

۹۸۲۱۰۰۳۴۳۰۲۰۰۶

رئیس دانشکده/آموزشکده

مقطع: کاردانی

آدرس ایمیل: Ajorlooelham79@gmail.com

کارت دانشجویی

((این کارت بدون برجسب مخصوص تمدید، فاقد اعتبار می باشد.))

\* صدور کارت المثنی مستلزم زمان و مقررات خاص می باشد در حفظ آن بکوشید.

\* استفاده از این کارت صرفاً برای صاحب آن مجاز می باشد و در صورت سوء استفاده باطل

شده و با متخلف برخورد می گردد.  
\* کارت دانشجویی در زمان فارغ التحصیلی توسط دانشگاه تحویل گرفته خواهد شد.

تاریخ اعتبار تا

نیمسال اول ۹۹	نیمسال دوم ۹۹	نیمسال اول ۰۰				
نیمسال دوم ۹۸						

از بابت کارت تقاضا می شود به آدرس زیر ارسال نماید.

تلفن:



034\_ دانشکده فنی و حرفه ای دختران ولیعصر



نام و نام خانوادگی: فاطمه جعفری

نام پدر: علیرضا

محل صدور:

کد ملی: ۰۰۲۴۵۱۹۵۰۲

رشته: کامپیوتر گرایش نرم افزار

شماره دانشجویی

۹۸۲۱۰۰۳۴۳۰۲۰۰۹

رئیس دانشکده/آموزشکده

مقطع: کاردانی

آدرس ایمیل: barangham23@gmail.com

کارت دانشجویی

((این کارت بدون برجسب مخصوص تمدید، فاقد اعتبار می باشد.))

\* صدور کارت المثنی مستلزم زمان و مقررات خاص می باشد در حفظ آن بکوشید.

\* استفاده از این کارت صرفاً برای صاحب آن مجاز می باشد و در صورت سوء استفاده باطل

شده و با متخلف برخورد می گردد.  
\* کارت دانشجویی در زمان فارغ التحصیلی توسط دانشگاه تحویل گرفته خواهد شد.

تاریخ اعتبار تا

نیمسال اول ۹۹	نیمسال دوم ۹۹	نیمسال اول ۰۰				
نیمسال دوم ۹۸						

از بابت کارت تقاضا می شود به آدرس زیر ارسال نماید.

تلفن:



034\_ دانشکده فنی و حرفه ای دختران ولیعصر



نام و نام خانوادگی: دل ارا حقی

نام پدر: داود

محل صدور:

کد ملی: ۰۰۲۴۰۱۵۹۵۴

رشته: کامپیوتر گرایش نرم افزار

شماره دانشجویی

۹۸۲۱۰۰۳۴۳۰۲۰۱۱

رئیس دانشکده/آموزشکده

مقطع: کاردانی

آدرس ایمیل: www.delaraaa80@gmail.com

کارت دانشجویی

((این کارت بدون برجسب مخصوص تمدید، فاقد اعتبار می باشد.))

\* صدور کارت المثنی مستلزم زمان و مقررات خاص می باشد در حفظ آن بکوشید.

\* استفاده از این کارت صرفاً برای صاحب آن مجاز می باشد و در صورت سوء استفاده باطل

شده و با متخلف برخورد می گردد.  
\* کارت دانشجویی در زمان فارغ التحصیلی توسط دانشگاه تحویل گرفته خواهد شد.

تاریخ اعتبار تا

نیمسال اول ۹۹	نیمسال دوم ۹۹	نیمسال اول ۰۰				
نیمسال دوم ۹۸						

از بابت کارت تقاضا می شود به آدرس زیر ارسال نماید.

تلفن:



034\_ دانشکده فنی و حرفه ای دختران ولیعصر



نام و نام خانوادگی: یاسمین زمان زاده

نام پدر: مصطفی

محل صدور:

کد ملی: ۰۰۲۳۸۳۰۷۱۹

رشته: کامپیوتر گرایش نرم افزار

شماره دانشجویی

۹۸۲۱۰۰۳۴۳۰۲۰۱۳

رئیس دانشکده/آموزشکده

مقطع: کاردانی

آدرس ایمیل: sara.ezatpour@gmail.com

کارت دانشجویی

((این کارت بدون برجسب مخصوص تمدید، فاقد اعتبار می باشد.))

\* صدور کارت المثنی مستلزم زمان و مقررات خاص می باشد در حفظ آن بکوشید.

\* استفاده از این کارت صرفاً برای صاحب آن مجاز می باشد و در صورت سوء استفاده باطل

شده و با متخلف برخورد می گردد.  
\* کارت دانشجویی در زمان فارغ التحصیلی توسط دانشگاه تحویل گرفته خواهد شد.

تاریخ اعتبار تا

نیمسال اول ۹۹	نیمسال دوم ۹۹	نیمسال اول ۰۰				
نیمسال دوم ۹۸						

از بابت کارت تقاضا می شود به آدرس زیر ارسال نماید.

تلفن:



شماره دانشجویی

۹۸۲۱۰۰۳۴۳۰۲۰۱۶

رئیس دانشکده/آموزشکده

نام و نام خانوادگی: فرشته صاحبجمعی

نام پدر: جلال

محل صدور:

کد ملی: ۰۴۱۰۷۶۱۹۵۸

رشته: کامپیوتر گرایش نرم افزار

مقطع: کاردانی

کارت دانشجویی

((این کارت بدون برجسب مخصوص تمدید، فاقد اعتبار می باشد.))

- \* صدور کارت المثنی مستلزم زمان و مقررات خاص می باشد در حفظ آن بکوشید.
- \* استفاده از این کارت صرفا برای صاحب آن مجاز می باشد و در صورت سوء استفاده باطل شده و با متخلف برخورد می گردد.
- \* کارت دانشجویی در زمان فارغ التحصیلی توسط دانشگاه تحویل گرفته خواهد شد.

تاریخ اعتبار تا

نیمسال اول ۹۹	نیمسال دوم ۹۹	نیمسال اول ۰۰				
نیمسال دوم ۹۸						

از بابت کارت تقاضا می شود به آدرس زیر ارسال نماید.

تلفن:



شماره دانشجویی

۹۸۲۱۰۰۳۴۳۰۲۰۱۷

رئیس دانشکده/آموزشکده

نام و نام خانوادگی: مائده صادقی

نام پدر: مقداد

محل صدور:

کد ملی: ۰۰۲۳۶۳۷۴۷۱

رشته: کامپیوتر گرایش نرم افزار

مقطع: کاردانی

کارت دانشجویی

((این کارت بدون برجسب مخصوص تمدید، فاقد اعتبار می باشد.))

- \* صدور کارت المثنی مستلزم زمان و مقررات خاص می باشد در حفظ آن بکوشید.
- \* استفاده از این کارت صرفا برای صاحب آن مجاز می باشد و در صورت سوء استفاده باطل شده و با متخلف برخورد می گردد.
- \* کارت دانشجویی در زمان فارغ التحصیلی توسط دانشگاه تحویل گرفته خواهد شد.

تاریخ اعتبار تا

نیمسال اول ۹۹	نیمسال دوم ۹۹	نیمسال اول ۰۰				
نیمسال دوم ۹۸						

از بابت کارت تقاضا می شود به آدرس زیر ارسال نماید.

تلفن:



شماره دانشجویی

۹۸۲۱۰۰۳۴۳۰۲۰۱۸

رئیس دانشکده/آموزشکده

نام و نام خانوادگی: حانیه عامری شهرابی

نام پدر: سعید

محل صدور:

کد ملی: ۰۰۲۴۵۰۶۱۸۴

رشته: کامپیوتر گرایش نرم افزار

مقطع: کاردانی

کارت دانشجویی

((این کارت بدون برجسب مخصوص تمدید، فاقد اعتبار می باشد.))

- \* صدور کارت المثنی مستلزم زمان و مقررات خاص می باشد در حفظ آن بکوشید.
- \* استفاده از این کارت صرفا برای صاحب آن مجاز می باشد و در صورت سوء استفاده باطل شده و با متخلف برخورد می گردد.
- \* کارت دانشجویی در زمان فارغ التحصیلی توسط دانشگاه تحویل گرفته خواهد شد.

تاریخ اعتبار تا

نیمسال اول ۹۹	نیمسال دوم ۹۹	نیمسال اول ۰۰				
نیمسال دوم ۹۸						

از بابت کارت تقاضا می شود به آدرس زیر ارسال نماید.

تلفن:



شماره دانشجویی

۹۸۲۱۰۰۳۴۳۰۲۰۱۹

رئیس دانشکده/آموزشکده

نام و نام خانوادگی: فاطمه عباسی

نام پدر: مهدی

محل صدور:

کد ملی: ۰۰۲۴۰۱۹۷۹۸

رشته: کامپیوتر گرایش نرم افزار

مقطع: کاردانی

کارت دانشجویی

((این کارت بدون برجسب مخصوص تمدید، فاقد اعتبار می باشد.))

- \* صدور کارت المثنی مستلزم زمان و مقررات خاص می باشد در حفظ آن بکوشید.
- \* استفاده از این کارت صرفا برای صاحب آن مجاز می باشد و در صورت سوء استفاده باطل شده و با متخلف برخورد می گردد.
- \* کارت دانشجویی در زمان فارغ التحصیلی توسط دانشگاه تحویل گرفته خواهد شد.

تاریخ اعتبار تا

نیمسال اول ۹۹	نیمسال دوم ۹۹	نیمسال اول ۰۰				
نیمسال دوم ۹۸						

از بابت کارت تقاضا می شود به آدرس زیر ارسال نماید.

تلفن:

fatemeh1380.abbasi@gmail.com



نام و نام خانوادگی: **زهرا سادات احمدی**نام پدر: **سیدجعفر**

محل صدور:

کد ملی: **۰۰۲۴۲۳۷۳۸۸**رشته: **معماری داخلی**

شماره دانشجویی

**۹۸۲۱۱۰۳۴۳۰۴۰۲۷**

رئیس دانشکده/آموزشکده

مقطع: **کاردانی**

کارت دانشجویی

((این کارت بدون برجسب مخصوص تمدید، فاقد اعتبار می باشد.))

\* صدور کارت المثنی مستلزم زمان و مقررات خاص می باشد در حفظ آن بکوشید.

\* استفاده از این کارت صرفاً برای صاحب آن مجاز می باشد و در صورت سوء استفاده باطل

\* کارت دانشجویی در زمان فارغ التحصیلی توسط دانشگاه تحویل گرفته خواهد شد.

تاریخ اعتبار تا

نیمسال اول ۹۹	نیمسال دوم ۹۹	نیمسال اول ۰۰				
---------------------	---------------------	---------------------	--	--	--	--

از بابت کارت تقاضا می شود به آدرس زیر ارسال نماید.

تلفن:

نام و نام خانوادگی: **سیده محدثه حسینی**نام پدر: **علی**

محل صدور:

کد ملی: **۴۴۲۰۹۳۹۰۹۵**رشته: **معماری داخلی**

شماره دانشجویی

**۹۸۲۱۱۰۳۴۳۰۴۰۲۸**

رئیس دانشکده/آموزشکده

مقطع: **کاردانی**

کارت دانشجویی

((این کارت بدون برجسب مخصوص تمدید، فاقد اعتبار می باشد.))

\* صدور کارت المثنی مستلزم زمان و مقررات خاص می باشد در حفظ آن بکوشید.

\* استفاده از این کارت صرفاً برای صاحب آن مجاز می باشد و در صورت سوء استفاده باطل

\* کارت دانشجویی در زمان فارغ التحصیلی توسط دانشگاه تحویل گرفته خواهد شد.

تاریخ اعتبار تا

نیمسال اول ۹۹	نیمسال دوم ۹۹	نیمسال اول ۰۰				
---------------------	---------------------	---------------------	--	--	--	--

از بابت کارت تقاضا می شود به آدرس زیر ارسال نماید.

تلفن:

نام و نام خانوادگی: **متینه امید**نام پدر: **مجد**محل صدور: **اراک**کد ملی: **۰۵۲۱۲۷۸۸۱۳**رشته: **معماری داخلی**

شماره دانشجویی

**۹۸۲۱۱۰۳۴۳۰۴۰۰۳**

رئیس دانشکده/آموزشکده

مقطع: **کاردانی**

کارت دانشجویی

((این کارت بدون برجسب مخصوص تمدید، فاقد اعتبار می باشد.))

\* صدور کارت المثنی مستلزم زمان و مقررات خاص می باشد در حفظ آن بکوشید.

\* استفاده از این کارت صرفاً برای صاحب آن مجاز می باشد و در صورت سوء استفاده باطل

\* کارت دانشجویی در زمان فارغ التحصیلی توسط دانشگاه تحویل گرفته خواهد شد.

تاریخ اعتبار تا

نیمسال اول ۹۹	نیمسال دوم ۹۹	نیمسال اول ۰۰				
---------------------	---------------------	---------------------	--	--	--	--

از بابت کارت تقاضا می شود به آدرس زیر ارسال نماید.

تلفن:

نام و نام خانوادگی: **حدیثه ذوقی احسان**نام پدر: **علی**محل صدور: **بهار**کد ملی: **۴۰۴۰۳۸۱۸۷۴**رشته: **معماری داخلی**

شماره دانشجویی

**۹۸۲۱۱۰۳۴۳۰۴۰۰۶**

رئیس دانشکده/آموزشکده

مقطع: **کاردانی**

کارت دانشجویی

((این کارت بدون برجسب مخصوص تمدید، فاقد اعتبار می باشد.))

\* صدور کارت المثنی مستلزم زمان و مقررات خاص می باشد در حفظ آن بکوشید.

\* استفاده از این کارت صرفاً برای صاحب آن مجاز می باشد و در صورت سوء استفاده باطل

\* کارت دانشجویی در زمان فارغ التحصیلی توسط دانشگاه تحویل گرفته خواهد شد.

تاریخ اعتبار تا

نیمسال اول ۹۹	نیمسال دوم ۹۹	نیمسال اول ۰۰				
---------------------	---------------------	---------------------	--	--	--	--

از بابت کارت تقاضا می شود به آدرس زیر ارسال نماید.

تلفن:



شماره دانشجویی

۹۸۲۱۱۰۳۴۳۰۴۰۰۷

رئیس دانشکده/آموزشکده

نام و نام خانوادگی: سحر ربیع همدانی

نام پدر: کامران

محل صدور: تهران

کد ملی: ۰۰۲۴۳۰۱۱۱۶

رشته: معماری داخلی

مقطع: کاردانی

کارت دانشجویی

((این کارت بدون برجسب مخصوص تمدید، فاقد اعتبار می باشد.))

\* صدور کارت المثنی مستلزم زمان و مقررات خاص می باشد در حفظ آن بکوشید.

\* استفاده از این کارت صرفاً برای صاحب آن مجاز می باشد و در صورت سوء استفاده باطل شده و با متخلف برخورد می گردد.

\* کارت دانشجویی در زمان فارغ التحصیلی توسط دانشگاه تحویل گرفته خواهد شد.

تاریخ اعتبار تا

نیمسال اول ۹۹	نیمسال دوم ۹۹	نیمسال اول ۰۰				
نیمسال دوم ۹۸						

از بابت کارت تقاضا می شود به آدرس زیر ارسال نماید.

تلفن:



شماره دانشجویی

۹۸۲۱۱۰۳۴۳۰۴۰۰۹

رئیس دانشکده/آموزشکده

نام و نام خانوادگی: هانیه روزبهانی

نام پدر: علی اصغر

محل صدور: شمیرانات

کد ملی: ۰۴۴۰۹۷۱۸۷۱

رشته: معماری داخلی

مقطع: کاردانی

کارت دانشجویی

((این کارت بدون برجسب مخصوص تمدید، فاقد اعتبار می باشد.))

\* صدور کارت المثنی مستلزم زمان و مقررات خاص می باشد در حفظ آن بکوشید.

\* استفاده از این کارت صرفاً برای صاحب آن مجاز می باشد و در صورت سوء استفاده باطل شده و با متخلف برخورد می گردد.

\* کارت دانشجویی در زمان فارغ التحصیلی توسط دانشگاه تحویل گرفته خواهد شد.

تاریخ اعتبار تا

نیمسال اول ۹۹	نیمسال دوم ۹۹	نیمسال اول ۰۰				
نیمسال دوم ۹۸						

از بابت کارت تقاضا می شود به آدرس زیر ارسال نماید.

تلفن:



شماره دانشجویی

۹۸۲۱۱۰۳۴۳۰۴۰۱۰

رئیس دانشکده/آموزشکده

نام و نام خانوادگی: محدثه زهره ونیدی

نام پدر: قاسمعلی

محل صدور: ورامین

کد ملی: ۰۴۱۰۷۵۷۵۷۸

رشته: معماری داخلی

مقطع: کاردانی

کارت دانشجویی

((این کارت بدون برجسب مخصوص تمدید، فاقد اعتبار می باشد.))

\* صدور کارت المثنی مستلزم زمان و مقررات خاص می باشد در حفظ آن بکوشید.

\* استفاده از این کارت صرفاً برای صاحب آن مجاز می باشد و در صورت سوء استفاده باطل شده و با متخلف برخورد می گردد.

\* کارت دانشجویی در زمان فارغ التحصیلی توسط دانشگاه تحویل گرفته خواهد شد.

تاریخ اعتبار تا

نیمسال اول ۹۹	نیمسال دوم ۹۹	نیمسال اول ۰۰				
نیمسال دوم ۹۸						

از بابت کارت تقاضا می شود به آدرس زیر ارسال نماید.

تلفن:

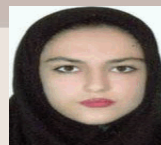

شماره دانشجویی

۹۸۲۱۱۰۳۴۳۰۴۰۱۱

رئیس دانشکده/آموزشکده

نام و نام خانوادگی: نگین سلطانی

نام پدر: شیرولی

محل صدور: کرمانشاه

کد ملی: ۳۲۴۲۴۴۷۵۰۶

رشته: معماری داخلی

مقطع: کاردانی

کارت دانشجویی

((این کارت بدون برجسب مخصوص تمدید، فاقد اعتبار می باشد.))

\* صدور کارت المثنی مستلزم زمان و مقررات خاص می باشد در حفظ آن بکوشید.

\* استفاده از این کارت صرفاً برای صاحب آن مجاز می باشد و در صورت سوء استفاده باطل شده و با متخلف برخورد می گردد.

\* کارت دانشجویی در زمان فارغ التحصیلی توسط دانشگاه تحویل گرفته خواهد شد.

تاریخ اعتبار تا

نیمسال اول ۹۹	نیمسال دوم ۹۹	نیمسال اول ۰۰				
نیمسال دوم ۹۸						

از بابت کارت تقاضا می شود به آدرس زیر ارسال نماید.

تلفن:



034\_ دانشکده فنی و حرفه ای دختران ولیعصر



نام و نام خانوادگی: شکبیا عباسی

نام پدر: عبدالله

محل صدور: اصفهان

کد ملی: ۱۲۷۳۳۲۸۳۸۸

رشته: معماری داخلی

شماره دانشجویی

۹۸۲۱۱۰۳۴۳۰۴۰۱۳

رئیس دانشکده/آموزشکده

مقطع: کاردانی

کارت دانشجویی

((این کارت بدون برجسب مخصوص تمدید، فاقد اعتبار می باشد.))

\* صدور کارت المثنی مستلزم زمان و مقررات خاص می باشد در حفظ آن بکوشید.

\* استفاده از این کارت صرفا برای صاحب آن مجاز می باشد و در صورت سوء استفاده باطل

\* کارت دانشجویی در زمان فارغ التحصیلی توسط دانشگاه تحویل گرفته خواهد شد.

تاریخ اعتبار تا

نیمسال اول ۹۹	نیمسال دوم ۹۹	نیمسال اول ۰۰				
------------------	------------------	------------------	--	--	--	--

از بابت کارت تقاضا می شود به آدرس زیر ارسال نماید.

تلفن:



034\_ دانشکده فنی و حرفه ای دختران ولیعصر



نام و نام خانوادگی: فاطمه فرجی

نام پدر: قدرت اله

محل صدور: تهران

کد ملی: ۰۰۲۳۷۶۵۳۷۲

رشته: معماری داخلی

شماره دانشجویی

۹۸۲۱۱۰۳۴۳۰۴۰۱۴

رئیس دانشکده/آموزشکده

مقطع: کاردانی

کارت دانشجویی

((این کارت بدون برجسب مخصوص تمدید، فاقد اعتبار می باشد.))

\* صدور کارت المثنی مستلزم زمان و مقررات خاص می باشد در حفظ آن بکوشید.

\* استفاده از این کارت صرفا برای صاحب آن مجاز می باشد و در صورت سوء استفاده باطل

\* کارت دانشجویی در زمان فارغ التحصیلی توسط دانشگاه تحویل گرفته خواهد شد.

تاریخ اعتبار تا

نیمسال اول ۹۹	نیمسال دوم ۹۹	نیمسال اول ۰۰				
------------------	------------------	------------------	--	--	--	--

از بابت کارت تقاضا می شود به آدرس زیر ارسال نماید.

تلفن:



034\_ دانشکده فنی و حرفه ای دختران ولیعصر



نام و نام خانوادگی: رها گل بازخانیان

نام پدر: حمیدرضا

محل صدور: اصفهان

کد ملی: ۱۲۷۳۲۸۸۰۴۱

رشته: معماری داخلی

شماره دانشجویی

۹۸۲۱۱۰۳۴۳۰۴۰۱۷

رئیس دانشکده/آموزشکده

مقطع: کاردانی

کارت دانشجویی

nadiia1343@gmail.com

((این کارت بدون برجسب مخصوص تمدید، فاقد اعتبار می باشد.))

\* صدور کارت المثنی مستلزم زمان و مقررات خاص می باشد در حفظ آن بکوشید.

\* استفاده از این کارت صرفا برای صاحب آن مجاز می باشد و در صورت سوء استفاده باطل

\* کارت دانشجویی در زمان فارغ التحصیلی توسط دانشگاه تحویل گرفته خواهد شد.

تاریخ اعتبار تا

نیمسال اول ۹۹	نیمسال دوم ۹۹	نیمسال اول ۰۰				
------------------	------------------	------------------	--	--	--	--

از بابت کارت تقاضا می شود به آدرس زیر ارسال نماید.

تلفن:



034\_ دانشکده فنی و حرفه ای دختران ولیعصر



نام و نام خانوادگی: پرناز منتشلو

نام پدر: غلامحسین

محل صدور: قروه

کد ملی: ۳۷۹۰۴۷۲۱۴۱

رشته: معماری داخلی

شماره دانشجویی

۹۸۲۱۱۰۳۴۳۰۴۰۲۰

رئیس دانشکده/آموزشکده

مقطع: کاردانی

کارت دانشجویی

((این کارت بدون برجسب مخصوص تمدید، فاقد اعتبار می باشد.))

\* صدور کارت المثنی مستلزم زمان و مقررات خاص می باشد در حفظ آن بکوشید.

\* استفاده از این کارت صرفا برای صاحب آن مجاز می باشد و در صورت سوء استفاده باطل

\* کارت دانشجویی در زمان فارغ التحصیلی توسط دانشگاه تحویل گرفته خواهد شد.

تاریخ اعتبار تا

نیمسال اول ۹۹	نیمسال دوم ۹۹	نیمسال اول ۰۰				
------------------	------------------	------------------	--	--	--	--

از بابت کارت تقاضا می شود به آدرس زیر ارسال نماید.

تلفن:

نام و نام خانوادگی: **نسترن محمودی تنور لونی**نام پدر: **رمضان**محل صدور: **اسلامشهر**کد ملی: **۵۵۶۰۶۶۲۳۹۹**رشته: **معماری داخلی**

شماره دانشجویی

۹۸۲۱۱۰۳۴۳۰۴۰۲۳

رئیس دانشکده/آموزشکده

مقطع: **کاردانی**

کارت دانشجویی

((این کارت بدون برجسب مخصوص تمدید، فاقد اعتبار می باشد.))

\* صدور کارت المثنی مستلزم زمان و مقررات خاص می باشد در حفظ آن بکوشید.

\* استفاده از این کارت صرفاً برای صاحب آن مجاز می باشد و در صورت سوء استفاده باطل شده و با متخلف برخورد می گردد.

\* کارت دانشجویی در زمان فارغ التحصیلی توسط دانشگاه تحویل گرفته خواهد شد.

تاریخ اعتبار تا

نیمسال اول ۹۹	نیمسال دوم ۹۹	نیمسال اول ۰۰				
نیمسال دوم ۹۸						

از بابت کارت تقاضا می شود به آدرس زیر ارسال نماید.

تلفن:

نام و نام خانوادگی: **سایه معصومی**نام پدر: **مجد رضا**محل صدور: **میانه**کد ملی: **۱۵۲۰۵۱۸۳۶۶**رشته: **معماری داخلی**

شماره دانشجویی

۹۸۲۱۱۰۳۴۳۰۴۰۲۱

رئیس دانشکده/آموزشکده

مقطع: **کاردانی**

کارت دانشجویی

((این کارت بدون برجسب مخصوص تمدید، فاقد اعتبار می باشد.))

\* صدور کارت المثنی مستلزم زمان و مقررات خاص می باشد در حفظ آن بکوشید.

\* استفاده از این کارت صرفاً برای صاحب آن مجاز می باشد و در صورت سوء استفاده باطل شده و با متخلف برخورد می گردد.

\* کارت دانشجویی در زمان فارغ التحصیلی توسط دانشگاه تحویل گرفته خواهد شد.

تاریخ اعتبار تا

نیمسال اول ۹۹	نیمسال دوم ۹۹	نیمسال اول ۰۰				
نیمسال دوم ۹۸						

از بابت کارت تقاضا می شود به آدرس زیر ارسال نماید.

تلفن:

نام و نام خانوادگی: **سیده محدثه سیدین معاف**نام پدر: **سیدرسول خممامی**

محل صدور:

کد ملی: **۰۰۲۳۹۳۹۳۹۷**رشته: **معماری**

شماره دانشجویی

۹۸۲۱۱۰۳۴۳۰۵۰۳۷

رئیس دانشکده/آموزشکده

مقطع: **کاردانی**

کارت دانشجویی

((این کارت بدون برجسب مخصوص تمدید، فاقد اعتبار می باشد.))

\* صدور کارت المثنی مستلزم زمان و مقررات خاص می باشد در حفظ آن بکوشید.

\* استفاده از این کارت صرفاً برای صاحب آن مجاز می باشد و در صورت سوء استفاده باطل شده و با متخلف برخورد می گردد.

\* کارت دانشجویی در زمان فارغ التحصیلی توسط دانشگاه تحویل گرفته خواهد شد.

تاریخ اعتبار تا

نیمسال اول ۹۹	نیمسال دوم ۹۹	نیمسال اول ۰۰				
نیمسال دوم ۹۸						

از بابت کارت تقاضا می شود به آدرس زیر ارسال نماید.

تلفن:

نام و نام خانوادگی: **مریم صحت طلب شاهرودی**نام پدر: **رضا**

محل صدور:

کد ملی: **۰۰۲۲۵۶۲۲۰۶**رشته: **معماری**

شماره دانشجویی

۹۸۲۱۱۰۳۴۳۰۵۰۳۸

رئیس دانشکده/آموزشکده

مقطع: **کاردانی**

کارت دانشجویی

((این کارت بدون برجسب مخصوص تمدید، فاقد اعتبار می باشد.))

\* صدور کارت المثنی مستلزم زمان و مقررات خاص می باشد در حفظ آن بکوشید.

\* استفاده از این کارت صرفاً برای صاحب آن مجاز می باشد و در صورت سوء استفاده باطل شده و با متخلف برخورد می گردد.

\* کارت دانشجویی در زمان فارغ التحصیلی توسط دانشگاه تحویل گرفته خواهد شد.

تاریخ اعتبار تا

نیمسال اول ۹۹	نیمسال دوم ۹۹	نیمسال اول ۰۰				
نیمسال دوم ۹۸						

از بابت کارت تقاضا می شود به آدرس زیر ارسال نماید.

تلفن:





034\_ دانشکده فنی و حرفه ای دختران ولیعصر



نام و نام خانوادگی: فاطمه فروغی مهر

نام پدر: مجید

محل صدور:

کد ملی: ۰۰۲۴۴۶۰۲۵۷

رشته: معماری

شماره دانشجویی

۹۸۲۱۰۰۳۴۳۰۵۰۳۹

رئیس دانشکده/آموزشکده

مقطع: کاردانی

کارت دانشجویی

((این کارت بدون برجسب مخصوص تمدید، فاقد اعتبار می باشد.))

\* صدور کارت المثنی مستلزم زمان و مقررات خاص می باشد در حفظ آن بکوشید.

\* استفاده از این کارت صرفاً برای صاحب آن مجاز می باشد و در صورت سوء استفاده باطل

\* شده و با متخلف برخورد می گردد.  
\* کارت دانشجویی در زمان فارغ التحصیلی توسط دانشگاه تحویل گرفته خواهد شد.

تاریخ اعتبار تا

نیمسال دوم ۹۸	نیمسال اول ۹۹	نیمسال دوم ۹۹	نیمسال اول ۰۰				
---------------------	---------------------	---------------------	---------------------	--	--	--	--

از بابت کارت تقاضا می شود به آدرس زیر ارسال نماید.

تلفن:



034\_ دانشکده فنی و حرفه ای دختران ولیعصر



نام و نام خانوادگی: مهسا کشت گر

نام پدر: مجید

محل صدور:

کد ملی: ۰۰۲۴۰۱۰۷۰۷

رشته: معماری

شماره دانشجویی

۹۸۲۱۰۰۳۴۳۰۵۰۴۱

رئیس دانشکده/آموزشکده

مقطع: کاردانی

کارت دانشجویی

((این کارت بدون برجسب مخصوص تمدید، فاقد اعتبار می باشد.))

\* صدور کارت المثنی مستلزم زمان و مقررات خاص می باشد در حفظ آن بکوشید.

\* استفاده از این کارت صرفاً برای صاحب آن مجاز می باشد و در صورت سوء استفاده باطل

\* شده و با متخلف برخورد می گردد.  
\* کارت دانشجویی در زمان فارغ التحصیلی توسط دانشگاه تحویل گرفته خواهد شد.

تاریخ اعتبار تا

نیمسال دوم ۹۸	نیمسال اول ۹۹	نیمسال دوم ۹۹	نیمسال اول ۰۰				
---------------------	---------------------	---------------------	---------------------	--	--	--	--

از بابت کارت تقاضا می شود به آدرس زیر ارسال نماید.

تلفن:



034\_ دانشکده فنی و حرفه ای دختران ولیعصر



نام و نام خانوادگی: سیده زهرا حسینی اغوزینی

نام پدر: سیدنی

محل صدور:

کد ملی: ۰۰۲۳۸۱۹۶۱۸

رشته: معماری

شماره دانشجویی

۹۸۲۱۰۰۳۴۳۰۵۰۳۴

رئیس دانشکده/آموزشکده

مقطع: کاردانی

کارت دانشجویی

((این کارت بدون برجسب مخصوص تمدید، فاقد اعتبار می باشد.))

\* صدور کارت المثنی مستلزم زمان و مقررات خاص می باشد در حفظ آن بکوشید.

\* استفاده از این کارت صرفاً برای صاحب آن مجاز می باشد و در صورت سوء استفاده باطل

\* شده و با متخلف برخورد می گردد.  
\* کارت دانشجویی در زمان فارغ التحصیلی توسط دانشگاه تحویل گرفته خواهد شد.

تاریخ اعتبار تا

نیمسال دوم ۹۸	نیمسال اول ۹۹	نیمسال دوم ۹۹	نیمسال اول ۰۰				
---------------------	---------------------	---------------------	---------------------	--	--	--	--

از بابت کارت تقاضا می شود به آدرس زیر ارسال نماید.

تلفن:



034\_ دانشکده فنی و حرفه ای دختران ولیعصر



نام و نام خانوادگی: صبا خنجری هندچوب

نام پدر: حمید

محل صدور:

کد ملی: ۰۰۲۴۱۹۵۹۵۲

رشته: معماری

شماره دانشجویی

۹۸۲۱۰۰۳۴۳۰۵۰۳۵

رئیس دانشکده/آموزشکده

مقطع: کاردانی

کارت دانشجویی

((این کارت بدون برجسب مخصوص تمدید، فاقد اعتبار می باشد.))

\* صدور کارت المثنی مستلزم زمان و مقررات خاص می باشد در حفظ آن بکوشید.

\* استفاده از این کارت صرفاً برای صاحب آن مجاز می باشد و در صورت سوء استفاده باطل

\* شده و با متخلف برخورد می گردد.  
\* کارت دانشجویی در زمان فارغ التحصیلی توسط دانشگاه تحویل گرفته خواهد شد.

تاریخ اعتبار تا

نیمسال دوم ۹۸	نیمسال اول ۹۹	نیمسال دوم ۹۹	نیمسال اول ۰۰				
---------------------	---------------------	---------------------	---------------------	--	--	--	--

از بابت کارت تقاضا می شود به آدرس زیر ارسال نماید.

تلفن:



034\_ دانشکده فنی و حرفه ای دختران ولیعصر



نام و نام خانوادگی: **زهرا ادرسی**

نام پدر: **عباس**

محل صدور:

کد ملی: ۰۰۲۴۲۶۶۶۱۲

رشته: **معماری**

شماره دانشجویی

۹۸۲۱۰۰۳۴۳۰۵۰۳۶

رئیس دانشکده/آموزشکده

مقطع: **کاردانی**

کارت دانشجویی

((این کارت بدون برجسب مخصوص تمدید، فاقد اعتبار می باشد.))

\* صدور کارت المثنی مستلزم زمان و مقررات خاص می باشد در حفظ آن بکوشید.

\* استفاده از این کارت صرفاً برای صاحب آن مجاز می باشد و در صورت سوء استفاده باطل

\* کارت دانشجویی در زمان فارغ التحصیلی توسط دانشگاه تحویل گرفته خواهد شد.

تاریخ اعتبار تا

نیمسال اول ۹۹	نیمسال دوم ۹۹	نیمسال اول ۰۰				
نیمسال دوم ۹۸						

از بابت کارت تقاضا می شود به آدرس زیر ارسال نماید.

تلفن:



034\_ دانشکده فنی و حرفه ای دختران ولیعصر



نام و نام خانوادگی: **زهرا مشهدی**

نام پدر: **ابوالفضل**

محل صدور:

کد ملی: ۰۰۲۳۵۹۳۰۱۶

رشته: **معماری**

شماره دانشجویی

۹۸۲۱۰۰۳۴۳۰۵۰۴۳

رئیس دانشکده/آموزشکده

مقطع: **کاردانی**

کارت دانشجویی

((این کارت بدون برجسب مخصوص تمدید، فاقد اعتبار می باشد.))

\* صدور کارت المثنی مستلزم زمان و مقررات خاص می باشد در حفظ آن بکوشید.

\* استفاده از این کارت صرفاً برای صاحب آن مجاز می باشد و در صورت سوء استفاده باطل

\* شده و با متخلف برخورد می گردد. کارت دانشجویی در زمان فارغ التحصیلی توسط دانشگاه تحویل گرفته خواهد شد.

تاریخ اعتبار تا

نیمسال اول ۹۹	نیمسال دوم ۹۹	نیمسال اول ۰۰				
نیمسال دوم ۹۸						

از بابت کارت تقاضا می شود به آدرس زیر ارسال نماید.

تلفن:



034\_ دانشکده فنی و حرفه ای دختران ولیعصر



نام و نام خانوادگی: **نیکا نوری**

نام پدر: **بابک**

محل صدور:

کد ملی: ۰۰۲۴۱۳۷۱۶۲

رشته: **معماری**

شماره دانشجویی

۹۸۲۱۰۰۳۴۳۰۵۰۴۴

رئیس دانشکده/آموزشکده

مقطع: **کاردانی**

کارت دانشجویی

((این کارت بدون برجسب مخصوص تمدید، فاقد اعتبار می باشد.))

\* صدور کارت المثنی مستلزم زمان و مقررات خاص می باشد در حفظ آن بکوشید.

\* استفاده از این کارت صرفاً برای صاحب آن مجاز می باشد و در صورت سوء استفاده باطل

\* کارت دانشجویی در زمان فارغ التحصیلی توسط دانشگاه تحویل گرفته خواهد شد.

تاریخ اعتبار تا

نیمسال اول ۹۹	نیمسال دوم ۹۹	نیمسال اول ۰۰				
نیمسال دوم ۹۸						

از بابت کارت تقاضا می شود به آدرس زیر ارسال نماید.

تلفن:



034\_ دانشکده فنی و حرفه ای دختران ولیعصر



نام و نام خانوادگی: **معصومه امن پور**

نام پدر: **موسی**

محل صدور: **تهران**

کد ملی: ۰۰۲۴۴۶۴۳۵۱

رشته: **معماری**

شماره دانشجویی

۹۸۲۱۰۰۳۴۳۰۵۰۰۱

رئیس دانشکده/آموزشکده

مقطع: **کاردانی**

کارت دانشجویی

((این کارت بدون برجسب مخصوص تمدید، فاقد اعتبار می باشد.))

\* صدور کارت المثنی مستلزم زمان و مقررات خاص می باشد در حفظ آن بکوشید.

\* استفاده از این کارت صرفاً برای صاحب آن مجاز می باشد و در صورت سوء استفاده باطل

\* شده و با متخلف برخورد می گردد. کارت دانشجویی در زمان فارغ التحصیلی توسط دانشگاه تحویل گرفته خواهد شد.

تاریخ اعتبار تا

نیمسال اول ۹۹	نیمسال دوم ۹۹	نیمسال اول ۰۰				
نیمسال دوم ۹۸						

از بابت کارت تقاضا می شود به آدرس زیر ارسال نماید.

تلفن:



034\_ دانشکده فنی و حرفه ای دختران ولیعصر

نام و نام خانوادگی: **مهديه رستاري ممقاني**نام پدر: **بخشعلی**محل صدور: **تهران**کد ملی: **۰۰۲۳۷۴۵۹۷۵**رشته: **معماري**

شماره دانشجویی

۹۸۲۱۰۰۳۴۳۰۵۰۳

رئیس دانشکده/آموزشکده

مقطع: **کاردانی**

کارت دانشجویی

((این کارت بدون برجسب مخصوص تمدید، فاقد اعتبار می باشد.))

\* صدور کارت المثنی مستلزم زمان و مقررات خاص می باشد در حفظ آن بکوشید.

\* استفاده از این کارت صرفاً برای صاحب آن مجاز می باشد و در صورت سوء استفاده باطل

\* کارت دانشجویی در زمان فارغ التحصیلی توسط دانشگاه تحویل گرفته خواهد شد.

تاریخ اعتبار تا

نیمسال اول ۹۹	نیمسال دوم ۹۹	نیمسال اول ۰۰				
نیمسال دوم ۹۸						

از بابت کارت تقاضا می شود به آدرس زیر ارسال نماید.

تلفن:



034\_ دانشکده فنی و حرفه ای دختران ولیعصر

نام و نام خانوادگی: **زهرا رکنی**نام پدر: **عبدالحمید**محل صدور: **اهواز**کد ملی: **۱۷۴۳۳۵۶۸۹۷**رشته: **معماري**

شماره دانشجویی

۹۸۲۱۰۰۳۴۳۰۵۰۴

رئیس دانشکده/آموزشکده

مقطع: **کاردانی**

کارت دانشجویی

((این کارت بدون برجسب مخصوص تمدید، فاقد اعتبار می باشد.))

\* صدور کارت المثنی مستلزم زمان و مقررات خاص می باشد در حفظ آن بکوشید.

\* استفاده از این کارت صرفاً برای صاحب آن مجاز می باشد و در صورت سوء استفاده باطل

\* کارت دانشجویی در زمان فارغ التحصیلی توسط دانشگاه تحویل گرفته خواهد شد.

تاریخ اعتبار تا

نیمسال اول ۹۹	نیمسال دوم ۹۹	نیمسال اول ۰۰				
نیمسال دوم ۹۸						

از بابت کارت تقاضا می شود به آدرس زیر ارسال نماید.

تلفن:



034\_ دانشکده فنی و حرفه ای دختران ولیعصر

نام و نام خانوادگی: **معصومه زمانی**نام پدر: **رضا**محل صدور: **تهران**کد ملی: **۰۰۲۴۳۶۱۵۲۶**رشته: **معماري**

شماره دانشجویی

۹۸۲۱۰۰۳۴۳۰۵۰۵

رئیس دانشکده/آموزشکده

مقطع: **کاردانی**

کارت دانشجویی

((این کارت بدون برجسب مخصوص تمدید، فاقد اعتبار می باشد.))

\* صدور کارت المثنی مستلزم زمان و مقررات خاص می باشد در حفظ آن بکوشید.

\* استفاده از این کارت صرفاً برای صاحب آن مجاز می باشد و در صورت سوء استفاده باطل

\* کارت دانشجویی در زمان فارغ التحصیلی توسط دانشگاه تحویل گرفته خواهد شد.

تاریخ اعتبار تا

نیمسال اول ۹۹	نیمسال دوم ۹۹	نیمسال اول ۰۰				
نیمسال دوم ۹۸						

از بابت کارت تقاضا می شود به آدرس زیر ارسال نماید.

تلفن:



034\_ دانشکده فنی و حرفه ای دختران ولیعصر

نام و نام خانوادگی: **یاسمین زینبی**نام پدر: **ابوالفضل**

محل صدور:

کد ملی: **۰۰۲۴۲۴۱۵۸۱**رشته: **معماري**

شماره دانشجویی

۹۸۲۱۰۰۳۴۳۰۵۰۶

رئیس دانشکده/آموزشکده

مقطع: **کاردانی**

کارت دانشجویی

((این کارت بدون برجسب مخصوص تمدید، فاقد اعتبار می باشد.))

\* صدور کارت المثنی مستلزم زمان و مقررات خاص می باشد در حفظ آن بکوشید.

\* استفاده از این کارت صرفاً برای صاحب آن مجاز می باشد و در صورت سوء استفاده باطل

\* کارت دانشجویی در زمان فارغ التحصیلی توسط دانشگاه تحویل گرفته خواهد شد.

تاریخ اعتبار تا

نیمسال اول ۹۹	نیمسال دوم ۹۹	نیمسال اول ۰۰				
نیمسال دوم ۹۸						

از بابت کارت تقاضا می شود به آدرس زیر ارسال نماید.

تلفن:



نام و نام خانوادگی: نگار ژرفا

نام پدر: حسین

محل صدور: تهران

کد ملی: ۰۰۲۴۳۱۸۵۸۲

رشته: معماری

شماره دانشجویی

۹۸۲۱۰۰۳۴۳۰۵۰۷

رئیس دانشکده/آموزشکده

مقطع: کاردانی

کارت دانشجویی

((این کارت بدون برجسب مخصوص تمدید، فاقد اعتبار می باشد.))

\* صدور کارت المثنی مستلزم زمان و مقررات خاص می باشد در حفظ آن بکوشید.

\* استفاده از این کارت صرفاً برای صاحب آن مجاز می باشد و در صورت سوء استفاده باطل

\* کارت دانشجویی در زمان فارغ التحصیلی توسط دانشگاه تحویل گرفته خواهد شد.

تاریخ اعتبار تا

نیمسال اول ۹۹	نیمسال دوم ۹۹	نیمسال اول ۰۰				
نیمسال دوم ۹۸						

از بابت کارت تقاضا می شود به آدرس زیر ارسال نماید.

تلفن:



نام و نام خانوادگی: فاطمه سیاه تیری

نام پدر: غلامعلی

محل صدور: ورامین

کد ملی: ۰۴۱۰۷۵۴۹۵۱

رشته: معماری

شماره دانشجویی

۹۸۲۱۰۰۳۴۳۰۵۰۸

رئیس دانشکده/آموزشکده

مقطع: کاردانی

کارت دانشجویی

((این کارت بدون برجسب مخصوص تمدید، فاقد اعتبار می باشد.))

\* صدور کارت المثنی مستلزم زمان و مقررات خاص می باشد در حفظ آن بکوشید.

\* استفاده از این کارت صرفاً برای صاحب آن مجاز می باشد و در صورت سوء استفاده باطل

\* کارت دانشجویی در زمان فارغ التحصیلی توسط دانشگاه تحویل گرفته خواهد شد.

تاریخ اعتبار تا

نیمسال اول ۹۹	نیمسال دوم ۹۹	نیمسال اول ۰۰				
نیمسال دوم ۹۸						

از بابت کارت تقاضا می شود به آدرس زیر ارسال نماید.

تلفن:



نام و نام خانوادگی: بهاره شمسی

نام پدر: سهراب

محل صدور: تهران

کد ملی: ۰۰۲۳۷۸۰۱۴۲

رشته: معماری

شماره دانشجویی

۹۸۲۱۰۰۳۴۳۰۵۰۹

رئیس دانشکده/آموزشکده

مقطع: کاردانی

کارت دانشجویی

((این کارت بدون برجسب مخصوص تمدید، فاقد اعتبار می باشد.))

\* صدور کارت المثنی مستلزم زمان و مقررات خاص می باشد در حفظ آن بکوشید.

\* استفاده از این کارت صرفاً برای صاحب آن مجاز می باشد و در صورت سوء استفاده باطل

\* کارت دانشجویی در زمان فارغ التحصیلی توسط دانشگاه تحویل گرفته خواهد شد.

تاریخ اعتبار تا

نیمسال اول ۹۹	نیمسال دوم ۹۹	نیمسال اول ۰۰				
نیمسال دوم ۹۸						

از بابت کارت تقاضا می شود به آدرس زیر ارسال نماید.

تلفن:



نام و نام خانوادگی: مهدیه عباسی

نام پدر: محسن

محل صدور: تهران

کد ملی: ۰۰۲۳۸۵۷۳۴۱

رشته: معماری

شماره دانشجویی

۹۸۲۱۰۰۳۴۳۰۵۰۱۱

رئیس دانشکده/آموزشکده

مقطع: کاردانی

کارت دانشجویی

((این کارت بدون برجسب مخصوص تمدید، فاقد اعتبار می باشد.))

\* صدور کارت المثنی مستلزم زمان و مقررات خاص می باشد در حفظ آن بکوشید.

\* استفاده از این کارت صرفاً برای صاحب آن مجاز می باشد و در صورت سوء استفاده باطل

\* کارت دانشجویی در زمان فارغ التحصیلی توسط دانشگاه تحویل گرفته خواهد شد.

تاریخ اعتبار تا

نیمسال اول ۹۹	نیمسال دوم ۹۹	نیمسال اول ۰۰				
نیمسال دوم ۹۸						

از بابت کارت تقاضا می شود به آدرس زیر ارسال نماید.

تلفن:





شماره دانشجویی

۹۸۲۱۰۰۳۴۳۰۵۰۱۲

رئیس دانشکده/آموزشکده

نام و نام خانوادگی: فاطمه عراقی

نام پدر: رحمان

محل صدور: تهران

کد ملی: ۰۰۲۳۶۶۸۱۶۴

رشته: معماری

مقطع: کاردانی

کارت دانشجویی

((این کارت بدون برجسب مخصوص تمدید، فاقد اعتبار می باشد.))

- \* صدور کارت المثنی مستلزم زمان و مقررات خاص می باشد در حفظ آن بکوشید.
- \* استفاده از این کارت صرفاً برای صاحب آن مجاز می باشد و در صورت سوء استفاده باطل شده و با متخلف برخورد می گردد.
- \* کارت دانشجویی در زمان فارغ التحصیلی توسط دانشگاه تحویل گرفته خواهد شد.

تاریخ اعتبار تا

نیمسال اول ۹۹	نیمسال دوم ۹۹	نیمسال اول ۰۰				
نیمسال دوم ۹۸						

از بابت کارت تقاضا می شود به آدرس زیر ارسال نماید.

تلفن:



شماره دانشجویی

۹۸۲۱۰۰۳۴۳۰۵۰۱۳

رئیس دانشکده/آموزشکده

نام و نام خانوادگی: فیروزه عشقی

نام پدر: مرتضی

محل صدور: اصفهان

کد ملی: ۱۲۷۲۳۵۴۴۵۱

رشته: معماری

مقطع: کاردانی

کارت دانشجویی

((این کارت بدون برجسب مخصوص تمدید، فاقد اعتبار می باشد.))

- \* صدور کارت المثنی مستلزم زمان و مقررات خاص می باشد در حفظ آن بکوشید.
- \* استفاده از این کارت صرفاً برای صاحب آن مجاز می باشد و در صورت سوء استفاده باطل شده و با متخلف برخورد می گردد.
- \* کارت دانشجویی در زمان فارغ التحصیلی توسط دانشگاه تحویل گرفته خواهد شد.

تاریخ اعتبار تا

نیمسال اول ۹۹	نیمسال دوم ۹۹	نیمسال اول ۰۰				
نیمسال دوم ۹۸						

از بابت کارت تقاضا می شود به آدرس زیر ارسال نماید.

تلفن:



شماره دانشجویی

۹۸۲۱۰۰۳۴۳۰۵۰۱۴

رئیس دانشکده/آموزشکده

نام و نام خانوادگی: نگین سادات غفاری

نام پدر: سید محمود

محل صدور: تهران

کد ملی: ۰۰۲۳۷۷۵۵۲۱

رشته: معماری

مقطع: کاردانی

کارت دانشجویی

negin.ghaffari2000@gmail.com

((این کارت بدون برجسب مخصوص تمدید، فاقد اعتبار می باشد.))

- \* صدور کارت المثنی مستلزم زمان و مقررات خاص می باشد در حفظ آن بکوشید.
- \* استفاده از این کارت صرفاً برای صاحب آن مجاز می باشد و در صورت سوء استفاده باطل شده و با متخلف برخورد می گردد.
- \* کارت دانشجویی در زمان فارغ التحصیلی توسط دانشگاه تحویل گرفته خواهد شد.

تاریخ اعتبار تا

نیمسال اول ۹۹	نیمسال دوم ۹۹	نیمسال اول ۰۰				
نیمسال دوم ۹۸						

از بابت کارت تقاضا می شود به آدرس زیر ارسال نماید.

تلفن:



شماره دانشجویی

۹۸۲۱۰۰۳۴۳۰۵۰۱۵

رئیس دانشکده/آموزشکده

نام و نام خانوادگی: ریحانه کشانی

نام پدر: علی

محل صدور: شمیرانات

کد ملی: ۰۴۴۰۹۶۹۸۶۷

رشته: معماری

مقطع: کاردانی

کارت دانشجویی

((این کارت بدون برجسب مخصوص تمدید، فاقد اعتبار می باشد.))

- \* صدور کارت المثنی مستلزم زمان و مقررات خاص می باشد در حفظ آن بکوشید.
- \* استفاده از این کارت صرفاً برای صاحب آن مجاز می باشد و در صورت سوء استفاده باطل شده و با متخلف برخورد می گردد.
- \* کارت دانشجویی در زمان فارغ التحصیلی توسط دانشگاه تحویل گرفته خواهد شد.

تاریخ اعتبار تا

نیمسال اول ۹۹	نیمسال دوم ۹۹	نیمسال اول ۰۰				
نیمسال دوم ۹۸						

از بابت کارت تقاضا می شود به آدرس زیر ارسال نماید.

تلفن:



034\_ دانشکده فنی و حرفه ای دختران ولیعصر

نام و نام خانوادگی: **معصومه ماستری فراهانی**نام پدر: **ابوالفضل**محل صدور: **تهران**کد ملی: **۰۰۲۴۰۹۰۳۸۷**رشته: **معماری**

شماره دانشجویی

۹۸۲۱۰۰۳۴۳۰۵۰۱۷

رئیس دانشکده/آموزشکده

مقطع: **کاردانی**

کارت دانشجویی

((این کارت بدون برجسب مخصوص تمدید، فاقد اعتبار می باشد.))

- \* صدور کارت المثنی مستلزم زمان و مقررات خاص می باشد در حفظ آن بکوشید.
- \* استفاده از این کارت صرفاً برای صاحب آن مجاز می باشد و در صورت سوء استفاده باطل شده و با متخلف برخورد می گردد.
- \* کارت دانشجویی در زمان فارغ التحصیلی توسط دانشگاه تحویل گرفته خواهد شد.

تاریخ اعتبار تا

نیمسال اول ۹۹	نیمسال دوم ۹۹	نیمسال اول ۰۰				
نیمسال دوم ۹۸						

از بابت کارت تقاضا می شود به آدرس زیر ارسال نماید.

تلفن:



034\_ دانشکده فنی و حرفه ای دختران ولیعصر

نام و نام خانوادگی: **فاطمه مقاری**نام پدر: **محمود**محل صدور: **تهران**کد ملی: **۰۰۲۳۸۹۷۳۴۱**رشته: **معماری**

شماره دانشجویی

۹۸۲۱۰۰۳۴۳۰۵۰۱۸

رئیس دانشکده/آموزشکده

مقطع: **کاردانی**

کارت دانشجویی

fatemeh.maghari@gmail.com

((این کارت بدون برجسب مخصوص تمدید، فاقد اعتبار می باشد.))

- \* صدور کارت المثنی مستلزم زمان و مقررات خاص می باشد در حفظ آن بکوشید.
- \* استفاده از این کارت صرفاً برای صاحب آن مجاز می باشد و در صورت سوء استفاده باطل شده و با متخلف برخورد می گردد.
- \* کارت دانشجویی در زمان فارغ التحصیلی توسط دانشگاه تحویل گرفته خواهد شد.

تاریخ اعتبار تا

نیمسال اول ۹۹	نیمسال دوم ۹۹	نیمسال اول ۰۰				
نیمسال دوم ۹۸						

از بابت کارت تقاضا می شود به آدرس زیر ارسال نماید.

تلفن:



034\_ دانشکده فنی و حرفه ای دختران ولیعصر

نام و نام خانوادگی: **سحر مهراورنوبین**نام پدر: **عباس**محل صدور: **تهران**کد ملی: **۰۰۲۴۱۴۲۲۵۵**رشته: **معماری**

شماره دانشجویی

۹۸۲۱۰۰۳۴۳۰۵۰۱۹

رئیس دانشکده/آموزشکده

مقطع: **کاردانی**

کارت دانشجویی

((این کارت بدون برجسب مخصوص تمدید، فاقد اعتبار می باشد.))

- \* صدور کارت المثنی مستلزم زمان و مقررات خاص می باشد در حفظ آن بکوشید.
- \* استفاده از این کارت صرفاً برای صاحب آن مجاز می باشد و در صورت سوء استفاده باطل شده و با متخلف برخورد می گردد.
- \* کارت دانشجویی در زمان فارغ التحصیلی توسط دانشگاه تحویل گرفته خواهد شد.

تاریخ اعتبار تا

نیمسال اول ۹۹	نیمسال دوم ۹۹	نیمسال اول ۰۰				
نیمسال دوم ۹۸						

از بابت کارت تقاضا می شود به آدرس زیر ارسال نماید.

تلفن:



034\_ دانشکده فنی و حرفه ای دختران ولیعصر

نام و نام خانوادگی: **زهرا میرزایی ازندریانی**نام پدر: **علی اکبر**محل صدور: **تهران**کد ملی: **۰۰۲۳۸۷۵۷۲۰**رشته: **معماری**

شماره دانشجویی

۹۸۲۱۰۰۳۴۳۰۵۰۲۰

رئیس دانشکده/آموزشکده

مقطع: **کاردانی**

کارت دانشجویی

((این کارت بدون برجسب مخصوص تمدید، فاقد اعتبار می باشد.))

- \* صدور کارت المثنی مستلزم زمان و مقررات خاص می باشد در حفظ آن بکوشید.
- \* استفاده از این کارت صرفاً برای صاحب آن مجاز می باشد و در صورت سوء استفاده باطل شده و با متخلف برخورد می گردد.
- \* کارت دانشجویی در زمان فارغ التحصیلی توسط دانشگاه تحویل گرفته خواهد شد.

تاریخ اعتبار تا

نیمسال اول ۹۹	نیمسال دوم ۹۹	نیمسال اول ۰۰				
نیمسال دوم ۹۸						

از بابت کارت تقاضا می شود به آدرس زیر ارسال نماید.

تلفن:



شماره دانشجویی

۹۸۲۱۱۰۳۴۳۰۵۰۶۵

رئیس دانشکده/آموزشکده

نام و نام خانوادگی: **هانیه اکبرزاده**نام پدر: **اسماعیل**

محل صدور:

کد ملی: **۰۴۸۱۰۵۰۰۱۹**رشته: **معماری**مقطع: **کاردانی**

کارت دانشجویی

((این کارت بدون برجسب مخصوص تمدید، فاقد اعتبار می باشد.))

\* صدور کارت المثنی مستلزم زمان و مقررات خاص می باشد در حفظ آن بکوشید.

\* استفاده از این کارت صرفاً برای صاحب آن مجاز می باشد و در صورت سوء استفاده باطل

\* کارت دانشجویی در زمان فارغ التحصیلی توسط دانشگاه تحویل گرفته خواهد شد.

تاریخ اعتبار تا

نیمسال دوم ۹۸	نیمسال اول ۹۹	نیمسال دوم ۹۹	نیمسال اول ۰۰				
---------------------	---------------------	---------------------	---------------------	--	--	--	--

از بابت کارت تقاضا می شود به آدرس زیر ارسال نماید.

تلفن:



شماره دانشجویی

۹۸۲۱۱۰۳۴۳۰۵۰۶۶

رئیس دانشکده/آموزشکده

نام و نام خانوادگی: **سمانه باقرام**نام پدر: **نورالدین**

محل صدور:

کد ملی: **۰۰۲۴۴۲۱۳۳۲**رشته: **معماری**مقطع: **کاردانی**

کارت دانشجویی

((این کارت بدون برجسب مخصوص تمدید، فاقد اعتبار می باشد.))

\* صدور کارت المثنی مستلزم زمان و مقررات خاص می باشد در حفظ آن بکوشید.

\* استفاده از این کارت صرفاً برای صاحب آن مجاز می باشد و در صورت سوء استفاده باطل

\* کارت دانشجویی در زمان فارغ التحصیلی توسط دانشگاه تحویل گرفته خواهد شد.

تاریخ اعتبار تا

نیمسال دوم ۹۸	نیمسال اول ۹۹	نیمسال دوم ۹۹	نیمسال اول ۰۰				
---------------------	---------------------	---------------------	---------------------	--	--	--	--

از بابت کارت تقاضا می شود به آدرس زیر ارسال نماید.

تلفن:



شماره دانشجویی

۹۸۲۱۱۰۳۴۳۰۵۰۷۴

رئیس دانشکده/آموزشکده

نام و نام خانوادگی: **سارا رضازاده**نام پدر: **احمد**

محل صدور:

کد ملی: **۰۰۲۴۱۵۷۶۳۵**رشته: **معماری**مقطع: **کاردانی**

کارت دانشجویی

((این کارت بدون برجسب مخصوص تمدید، فاقد اعتبار می باشد.))

\* صدور کارت المثنی مستلزم زمان و مقررات خاص می باشد در حفظ آن بکوشید.

\* استفاده از این کارت صرفاً برای صاحب آن مجاز می باشد و در صورت سوء استفاده باطل

\* کارت دانشجویی در زمان فارغ التحصیلی توسط دانشگاه تحویل گرفته خواهد شد.

تاریخ اعتبار تا

نیمسال دوم ۹۸	نیمسال اول ۹۹	نیمسال دوم ۹۹	نیمسال اول ۰۰				
---------------------	---------------------	---------------------	---------------------	--	--	--	--

از بابت کارت تقاضا می شود به آدرس زیر ارسال نماید.

تلفن:



شماره دانشجویی

۹۸۲۱۱۰۳۴۳۰۵۰۷۵

رئیس دانشکده/آموزشکده

نام و نام خانوادگی: **زهرا رضایی فراگولو**نام پدر: **مجد**

محل صدور:

کد ملی: **۰۰۲۴۲۳۳۷۱۹**رشته: **معماری**مقطع: **کاردانی**

کارت دانشجویی

((این کارت بدون برجسب مخصوص تمدید، فاقد اعتبار می باشد.))

\* صدور کارت المثنی مستلزم زمان و مقررات خاص می باشد در حفظ آن بکوشید.

\* استفاده از این کارت صرفاً برای صاحب آن مجاز می باشد و در صورت سوء استفاده باطل

\* کارت دانشجویی در زمان فارغ التحصیلی توسط دانشگاه تحویل گرفته خواهد شد.

تاریخ اعتبار تا

نیمسال دوم ۹۸	نیمسال اول ۹۹	نیمسال دوم ۹۹	نیمسال اول ۰۰				
---------------------	---------------------	---------------------	---------------------	--	--	--	--

از بابت کارت تقاضا می شود به آدرس زیر ارسال نماید.

تلفن:



034\_ دانشکده فنی و حرفه ای دختران ولیعصر

نام و نام خانوادگی: **ریحانه رعیت**نام پدر: **حسین**

محل صدور:

کد ملی: **۰۰۲۳۶۹۱۷۷۸**رشته: **معماری**

شماره دانشجویی

**۹۸۲۱۱۰۳۴۳۰۵۰۷۶**

رئیس دانشکده/آموزشکده

مقطع: **کاردانی**

کارت دانشجویی

((این کارت بدون برجسب مخصوص تمدید، فاقد اعتبار می باشد.))

\* صدور کارت المثنی مستلزم زمان و مقررات خاص می باشد در حفظ آن بکوشید.

\* استفاده از این کارت صرفاً برای صاحب آن مجاز می باشد و در صورت سوء استفاده باطل

\* کارت دانشجویی در زمان فارغ التحصیلی توسط دانشگاه تحویل گرفته خواهد شد.

تاریخ اعتبار تا

نیمسال اول ۹۹	نیمسال دوم ۹۹	نیمسال اول ۰۰				
نیمسال دوم ۹۸						

از بابت کارت تقاضا می شود به آدرس زیر ارسال نماید.

تلفن:



034\_ دانشکده فنی و حرفه ای دختران ولیعصر

نام و نام خانوادگی: **بهار سزعلیان**نام پدر: **قاسم**

محل صدور:

کد ملی: **۰۰۲۳۸۹۷۹۷۱**رشته: **معماری**

شماره دانشجویی

**۹۸۲۱۱۰۳۴۳۰۵۰۷۷**

رئیس دانشکده/آموزشکده

مقطع: **کاردانی**

کارت دانشجویی

((این کارت بدون برجسب مخصوص تمدید، فاقد اعتبار می باشد.))

\* صدور کارت المثنی مستلزم زمان و مقررات خاص می باشد در حفظ آن بکوشید.

\* استفاده از این کارت صرفاً برای صاحب آن مجاز می باشد و در صورت سوء استفاده باطل

\* کارت دانشجویی در زمان فارغ التحصیلی توسط دانشگاه تحویل گرفته خواهد شد.

تاریخ اعتبار تا

نیمسال اول ۹۹	نیمسال دوم ۹۹	نیمسال اول ۰۰				
نیمسال دوم ۹۸						

از بابت کارت تقاضا می شود به آدرس زیر ارسال نماید.

تلفن:



034\_ دانشکده فنی و حرفه ای دختران ولیعصر

نام و نام خانوادگی: **زهرا شریعتی**نام پدر: **ابوالفضل**

محل صدور:

کد ملی: **۰۵۲۱۲۸۶۴۱۷**رشته: **معماری**

شماره دانشجویی

**۹۸۲۱۱۰۳۴۳۰۵۰۷۹**

رئیس دانشکده/آموزشکده

مقطع: **کاردانی**

کارت دانشجویی

((این کارت بدون برجسب مخصوص تمدید، فاقد اعتبار می باشد.))

\* صدور کارت المثنی مستلزم زمان و مقررات خاص می باشد در حفظ آن بکوشید.

\* استفاده از این کارت صرفاً برای صاحب آن مجاز می باشد و در صورت سوء استفاده باطل

\* کارت دانشجویی در زمان فارغ التحصیلی توسط دانشگاه تحویل گرفته خواهد شد.

تاریخ اعتبار تا

نیمسال اول ۹۹	نیمسال دوم ۹۹	نیمسال اول ۰۰				
نیمسال دوم ۹۸						

از بابت کارت تقاضا می شود به آدرس زیر ارسال نماید.

تلفن:



034\_ دانشکده فنی و حرفه ای دختران ولیعصر

نام و نام خانوادگی: **سارا علی پور**نام پدر: **شهباز**

محل صدور:

کد ملی: **۰۰۲۵۲۸۴۷۴۶**رشته: **معماری**

شماره دانشجویی

**۹۸۲۱۱۰۳۴۳۰۵۰۸۰**

رئیس دانشکده/آموزشکده

مقطع: **کاردانی**

کارت دانشجویی

((این کارت بدون برجسب مخصوص تمدید، فاقد اعتبار می باشد.))

\* صدور کارت المثنی مستلزم زمان و مقررات خاص می باشد در حفظ آن بکوشید.

\* استفاده از این کارت صرفاً برای صاحب آن مجاز می باشد و در صورت سوء استفاده باطل

\* کارت دانشجویی در زمان فارغ التحصیلی توسط دانشگاه تحویل گرفته خواهد شد.

تاریخ اعتبار تا

نیمسال اول ۹۹	نیمسال دوم ۹۹	نیمسال اول ۰۰				
نیمسال دوم ۹۸						

از بابت کارت تقاضا می شود به آدرس زیر ارسال نماید.

تلفن:





034\_ دانشکده فنی و حرفه ای دختران ولیعصر



نام و نام خانوادگی: فاطمه فقیه ملک مرزبان

نام پدر: امید

محل صدور: تهران

کد ملی: ۰۰۲۴۸۵۷۲۷۰

رشته: معماری

شماره دانشجویی

۹۸۲۱۱۰۳۴۳۰۵۰۳۳

رئیس دانشکده/آموزشکده

مقطع: کاردانی

کارت دانشجویی

((این کارت بدون برجسب مخصوص تمدید، فاقد اعتبار می باشد.))

\* صدور کارت المثنی مستلزم زمان و مقررات خاص می باشد در حفظ آن بکوشید.

\* استفاده از این کارت صرفاً برای صاحب آن مجاز می باشد و در صورت سوء استفاده باطل

\* کارت دانشجویی در زمان فارغ التحصیلی توسط دانشگاه تحویل گرفته خواهد شد.

تاریخ اعتبار تا

نیمسال اول ۹۹	نیمسال دوم ۹۹	نیمسال اول ۰۰				
نیمسال دوم ۹۸						

از بابت کارت تقاضا می شود به آدرس زیر ارسال نماید.

تلفن:



034\_ دانشکده فنی و حرفه ای دختران ولیعصر



نام و نام خانوادگی: هانیه مریخی

نام پدر: علیرضا

محل صدور:

کد ملی: ۰۰۲۳۵۸۴۸۶۶

رشته: معماری

شماره دانشجویی

۹۸۲۱۱۰۳۴۳۰۵۰۸۸

رئیس دانشکده/آموزشکده

مقطع: کاردانی

کارت دانشجویی

((این کارت بدون برجسب مخصوص تمدید، فاقد اعتبار می باشد.))

\* صدور کارت المثنی مستلزم زمان و مقررات خاص می باشد در حفظ آن بکوشید.

\* استفاده از این کارت صرفاً برای صاحب آن مجاز می باشد و در صورت سوء استفاده باطل

\* کارت دانشجویی در زمان فارغ التحصیلی توسط دانشگاه تحویل گرفته خواهد شد.

تاریخ اعتبار تا

نیمسال اول ۹۹	نیمسال دوم ۹۹	نیمسال اول ۰۰				
نیمسال دوم ۹۸						

از بابت کارت تقاضا می شود به آدرس زیر ارسال نماید.

تلفن:



034\_ دانشکده فنی و حرفه ای دختران ولیعصر



نام و نام خانوادگی: پریا موسوی زاده

نام پدر: سلامت

محل صدور:

کد ملی: ۶۶۴۰۰۹۶۶۶۸

رشته: معماری

شماره دانشجویی

۹۸۲۱۱۰۳۴۳۰۵۰۸۹

رئیس دانشکده/آموزشکده

مقطع: کاردانی

کارت دانشجویی

((این کارت بدون برجسب مخصوص تمدید، فاقد اعتبار می باشد.))

\* صدور کارت المثنی مستلزم زمان و مقررات خاص می باشد در حفظ آن بکوشید.

\* استفاده از این کارت صرفاً برای صاحب آن مجاز می باشد و در صورت سوء استفاده باطل

\* کارت دانشجویی در زمان فارغ التحصیلی توسط دانشگاه تحویل گرفته خواهد شد.

تاریخ اعتبار تا

نیمسال اول ۹۹	نیمسال دوم ۹۹	نیمسال اول ۰۰				
نیمسال دوم ۹۸						

از بابت کارت تقاضا می شود به آدرس زیر ارسال نماید.

تلفن:



034\_ دانشکده فنی و حرفه ای دختران ولیعصر



نام و نام خانوادگی: مینا نورمحمدی

نام پدر: محمد

محل صدور:

کد ملی: ۰۰۲۴۲۳۴۸۳۴

رشته: معماری

شماره دانشجویی

۹۸۲۱۱۰۳۴۳۰۵۰۹۰

رئیس دانشکده/آموزشکده

مقطع: کاردانی

کارت دانشجویی

((این کارت بدون برجسب مخصوص تمدید، فاقد اعتبار می باشد.))

\* صدور کارت المثنی مستلزم زمان و مقررات خاص می باشد در حفظ آن بکوشید.

\* استفاده از این کارت صرفاً برای صاحب آن مجاز می باشد و در صورت سوء استفاده باطل

\* کارت دانشجویی در زمان فارغ التحصیلی توسط دانشگاه تحویل گرفته خواهد شد.

تاریخ اعتبار تا

نیمسال اول ۹۹	نیمسال دوم ۹۹	نیمسال اول ۰۰				
نیمسال دوم ۹۸						

از بابت کارت تقاضا می شود به آدرس زیر ارسال نماید.

تلفن:



034\_ دانشکده فنی و حرفه ای دختران ولیعصر



شماره دانشجویی

۹۸۲۱۱۰۳۴۳۰۵۰۹۱

رئیس دانشکده/آموزشکده

نام و نام خانوادگی: شادی نیکخواه

نام پدر: شمس الدین

محل صدور:

کد ملی: ۰۰۲۴۱۱۱۴۷۳

رشته: معماری

مقطع: کاردانی

کارت دانشجویی

((این کارت بدون برجسب مخصوص تمدید، فاقد اعتبار می باشد.))

- \* صدور کارت المثنی مستلزم زمان و مقررات خاص می باشد در حفظ آن بکوشید.
- \* استفاده از این کارت صرفاً برای صاحب آن مجاز می باشد و در صورت سوء استفاده باطل شده و با متخلف برخورد می گردد.
- \* کارت دانشجویی در زمان فارغ التحصیلی توسط دانشگاه تحویل گرفته خواهد شد.

تاریخ اعتبار تا

نیمسال اول ۹۹	نیمسال دوم ۹۹	نیمسال اول ۰۰				
نیمسال دوم ۹۸						

از بابت کارت تقاضا می شود به آدرس زیر ارسال نماید.

تلفن:



034\_ دانشکده فنی و حرفه ای دختران ولیعصر



شماره دانشجویی

۹۸۲۱۱۰۳۴۳۰۵۰۶۷

رئیس دانشکده/آموزشکده

نام و نام خانوادگی: فاطمه جعفری

نام پدر: صفدر

محل صدور:

کد ملی: ۰۰۲۴۵۷۹۱۷۳

رشته: معماری

مقطع: کاردانی

کارت دانشجویی

((این کارت بدون برجسب مخصوص تمدید، فاقد اعتبار می باشد.))

- \* صدور کارت المثنی مستلزم زمان و مقررات خاص می باشد در حفظ آن بکوشید.
- \* استفاده از این کارت صرفاً برای صاحب آن مجاز می باشد و در صورت سوء استفاده باطل شده و با متخلف برخورد می گردد.
- \* کارت دانشجویی در زمان فارغ التحصیلی توسط دانشگاه تحویل گرفته خواهد شد.

تاریخ اعتبار تا

نیمسال اول ۹۹	نیمسال دوم ۹۹	نیمسال اول ۰۰				
نیمسال دوم ۹۸						

از بابت کارت تقاضا می شود به آدرس زیر ارسال نماید.

تلفن:



034\_ دانشکده فنی و حرفه ای دختران ولیعصر



شماره دانشجویی

۹۸۲۱۱۰۳۴۳۰۵۰۶۸

رئیس دانشکده/آموزشکده

نام و نام خانوادگی: سیده حدیثه حسینی

نام پدر: سیدحسین

محل صدور:

کد ملی: ۰۵۵۰۲۶۳۵۸۶

رشته: معماری

مقطع: کاردانی

کارت دانشجویی

((این کارت بدون برجسب مخصوص تمدید، فاقد اعتبار می باشد.))

- \* صدور کارت المثنی مستلزم زمان و مقررات خاص می باشد در حفظ آن بکوشید.
- \* استفاده از این کارت صرفاً برای صاحب آن مجاز می باشد و در صورت سوء استفاده باطل شده و با متخلف برخورد می گردد.
- \* کارت دانشجویی در زمان فارغ التحصیلی توسط دانشگاه تحویل گرفته خواهد شد.

تاریخ اعتبار تا

نیمسال اول ۹۹	نیمسال دوم ۹۹	نیمسال اول ۰۰				
نیمسال دوم ۹۸						

از بابت کارت تقاضا می شود به آدرس زیر ارسال نماید.

تلفن:



034\_ دانشکده فنی و حرفه ای دختران ولیعصر



شماره دانشجویی

۹۸۲۱۱۰۳۴۳۰۵۰۶۹

رئیس دانشکده/آموزشکده

نام و نام خانوادگی: سیده فاطمه حسینی

نام پدر: سیداصف

محل صدور:

کد ملی: ۰۰۲۳۶۸۱۵۷۸

رشته: معماری

مقطع: کاردانی

کارت دانشجویی

((این کارت بدون برجسب مخصوص تمدید، فاقد اعتبار می باشد.))

- \* صدور کارت المثنی مستلزم زمان و مقررات خاص می باشد در حفظ آن بکوشید.
- \* استفاده از این کارت صرفاً برای صاحب آن مجاز می باشد و در صورت سوء استفاده باطل شده و با متخلف برخورد می گردد.
- \* کارت دانشجویی در زمان فارغ التحصیلی توسط دانشگاه تحویل گرفته خواهد شد.

تاریخ اعتبار تا

نیمسال اول ۹۹	نیمسال دوم ۹۹	نیمسال اول ۰۰				
نیمسال دوم ۹۸						

از بابت کارت تقاضا می شود به آدرس زیر ارسال نماید.

تلفن:

نام و نام خانوادگی: **زهرا خدایی**نام پدر: **پنجعلی**

محل صدور:

کد ملی: **۴۹۰۰۹۲۷۳۶۸**رشته: **معماری**

شماره دانشجویی

**۹۸۲۱۱۰۳۴۳۰۵۰۷۰**

رئیس دانشکده/آموزشکده

مقطع: **کاردانی**

کارت دانشجویی

((این کارت بدون برجسب مخصوص تمدید، فاقد اعتبار می باشد.))

\* صدور کارت المثنی مستلزم زمان و مقررات خاص می باشد در حفظ آن بکوشید.

\* استفاده از این کارت صرفاً برای صاحب آن مجاز می باشد و در صورت سوء استفاده باطل

\* کارت دانشجویی در زمان فارغ التحصیلی توسط دانشگاه تحویل گرفته خواهد شد.

تاریخ اعتبار تا

نیمسال دوم ۹۸	نیمسال اول ۹۹	نیمسال دوم ۹۹	نیمسال اول ۰۰				
---------------------	---------------------	---------------------	---------------------	--	--	--	--

از بابت کارت تقاضا می شود به آدرس زیر ارسال نماید.

تلفن:

نام و نام خانوادگی: **سهیلا خطیرنژاد**نام پدر: **حسین**

محل صدور:

کد ملی: **۰۰۲۴۵۴۱۱۰۹**رشته: **معماری**

شماره دانشجویی

**۹۸۲۱۱۰۳۴۳۰۵۰۷۱**

رئیس دانشکده/آموزشکده

مقطع: **کاردانی**

کارت دانشجویی

((این کارت بدون برجسب مخصوص تمدید، فاقد اعتبار می باشد.))

\* صدور کارت المثنی مستلزم زمان و مقررات خاص می باشد در حفظ آن بکوشید.

\* استفاده از این کارت صرفاً برای صاحب آن مجاز می باشد و در صورت سوء استفاده باطل

\* کارت دانشجویی در زمان فارغ التحصیلی توسط دانشگاه تحویل گرفته خواهد شد.

تاریخ اعتبار تا

نیمسال دوم ۹۸	نیمسال اول ۹۹	نیمسال دوم ۹۹	نیمسال اول ۰۰				
---------------------	---------------------	---------------------	---------------------	--	--	--	--

از بابت کارت تقاضا می شود به آدرس زیر ارسال نماید.

تلفن:

نام و نام خانوادگی: **مهسا رحیمی**نام پدر: **مجد**

محل صدور:

کد ملی: **۰۰۲۳۶۰۰۶۶۷**رشته: **معماری**

شماره دانشجویی

**۹۸۲۱۱۰۳۴۳۰۵۰۷۲**

رئیس دانشکده/آموزشکده

مقطع: **کاردانی**

کارت دانشجویی

((این کارت بدون برجسب مخصوص تمدید، فاقد اعتبار می باشد.))

\* صدور کارت المثنی مستلزم زمان و مقررات خاص می باشد در حفظ آن بکوشید.

\* استفاده از این کارت صرفاً برای صاحب آن مجاز می باشد و در صورت سوء استفاده باطل

\* کارت دانشجویی در زمان فارغ التحصیلی توسط دانشگاه تحویل گرفته خواهد شد.

تاریخ اعتبار تا

نیمسال دوم ۹۸	نیمسال اول ۹۹	نیمسال دوم ۹۹	نیمسال اول ۰۰				
---------------------	---------------------	---------------------	---------------------	--	--	--	--

از بابت کارت تقاضا می شود به آدرس زیر ارسال نماید.

تلفن:

نام و نام خانوادگی: **فاطمه علیزاده**نام پدر: **مجدحسین**

محل صدور:

کد ملی: **۰۳۱۲۲۷۲۱۵۴**رشته: **معماری**

شماره دانشجویی

**۹۸۲۱۱۰۳۴۳۰۵۰۸۱**

رئیس دانشکده/آموزشکده

مقطع: **کاردانی**

کارت دانشجویی

((این کارت بدون برجسب مخصوص تمدید، فاقد اعتبار می باشد.))

\* صدور کارت المثنی مستلزم زمان و مقررات خاص می باشد در حفظ آن بکوشید.

\* استفاده از این کارت صرفاً برای صاحب آن مجاز می باشد و در صورت سوء استفاده باطل

\* کارت دانشجویی در زمان فارغ التحصیلی توسط دانشگاه تحویل گرفته خواهد شد.

تاریخ اعتبار تا

نیمسال دوم ۹۸	نیمسال اول ۹۹	نیمسال دوم ۹۹	نیمسال اول ۰۰				
---------------------	---------------------	---------------------	---------------------	--	--	--	--

از بابت کارت تقاضا می شود به آدرس زیر ارسال نماید.

تلفن:



034\_ دانشکده فنی و حرفه ای دختران ولیعصر



نام و نام خانوادگی: سیده شکیبا غفاری

نام پدر: سیدرحمت اله

محل صدور:

کد ملی: ۵۵۶۰۶۵۵۰۰۷

رشته: معماری

شماره دانشجویی

۹۸۲۱۱۰۳۴۳۰۵۰۸۲

رئیس دانشکده/آموزشکده

مقطع: کاردانی

کارت دانشجویی

((این کارت بدون برجسب مخصوص تمدید، فاقد اعتبار می باشد.))

\* صدور کارت المثنی مستلزم زمان و مقررات خاص می باشد در حفظ آن بکوشید.

\* استفاده از این کارت صرفاً برای صاحب آن مجاز می باشد و در صورت سوء استفاده باطل

\* شده و با متخلف برخورد می گردد.  
\* کارت دانشجویی در زمان فارغ التحصیلی توسط دانشگاه تحویل گرفته خواهد شد.

تاریخ اعتبار تا

نیمسال اول ۹۹	نیمسال دوم ۹۹	نیمسال اول ۰۰				
نیمسال دوم ۹۸						

از بابت کارت تقاضا می شود به آدرس زیر ارسال نماید.

تلفن:



034\_ دانشکده فنی و حرفه ای دختران ولیعصر



نام و نام خانوادگی: الهام فیروزی مجنده

نام پدر: اصلان

محل صدور:

کد ملی: ۱۴۵۱۵۹۳۰۵۸

رشته: معماری

شماره دانشجویی

۹۸۲۱۱۰۳۴۳۰۵۰۸۳

رئیس دانشکده/آموزشکده

مقطع: کاردانی

کارت دانشجویی

((این کارت بدون برجسب مخصوص تمدید، فاقد اعتبار می باشد.))

\* صدور کارت المثنی مستلزم زمان و مقررات خاص می باشد در حفظ آن بکوشید.

\* استفاده از این کارت صرفاً برای صاحب آن مجاز می باشد و در صورت سوء استفاده باطل

\* شده و با متخلف برخورد می گردد.  
\* کارت دانشجویی در زمان فارغ التحصیلی توسط دانشگاه تحویل گرفته خواهد شد.

تاریخ اعتبار تا

نیمسال اول ۹۹	نیمسال دوم ۹۹	نیمسال اول ۰۰				
نیمسال دوم ۹۸						

از بابت کارت تقاضا می شود به آدرس زیر ارسال نماید.

تلفن:



034\_ دانشکده فنی و حرفه ای دختران ولیعصر



نام و نام خانوادگی: نفیسه قادری ملک ابادی

نام پدر: غلامرضا

محل صدور:

کد ملی: ۰۰۲۴۱۴۱۳۱۳

رشته: معماری

شماره دانشجویی

۹۸۲۱۱۰۳۴۳۰۵۰۸۴

رئیس دانشکده/آموزشکده

مقطع: کاردانی

کارت دانشجویی

((این کارت بدون برجسب مخصوص تمدید، فاقد اعتبار می باشد.))

\* صدور کارت المثنی مستلزم زمان و مقررات خاص می باشد در حفظ آن بکوشید.

\* استفاده از این کارت صرفاً برای صاحب آن مجاز می باشد و در صورت سوء استفاده باطل

\* شده و با متخلف برخورد می گردد.  
\* کارت دانشجویی در زمان فارغ التحصیلی توسط دانشگاه تحویل گرفته خواهد شد.

تاریخ اعتبار تا

نیمسال اول ۹۹	نیمسال دوم ۹۹	نیمسال اول ۰۰				
نیمسال دوم ۹۸						

از بابت کارت تقاضا می شود به آدرس زیر ارسال نماید.

تلفن:



034\_ دانشکده فنی و حرفه ای دختران ولیعصر



نام و نام خانوادگی: مهسا کرد

نام پدر: منصور

محل صدور:

کد ملی: ۰۰۲۳۹۹۳۰۴۹

رشته: معماری

شماره دانشجویی

۹۸۲۱۱۰۳۴۳۰۵۰۸۵

رئیس دانشکده/آموزشکده

مقطع: کاردانی

کارت دانشجویی

((این کارت بدون برجسب مخصوص تمدید، فاقد اعتبار می باشد.))

\* صدور کارت المثنی مستلزم زمان و مقررات خاص می باشد در حفظ آن بکوشید.

\* استفاده از این کارت صرفاً برای صاحب آن مجاز می باشد و در صورت سوء استفاده باطل

\* شده و با متخلف برخورد می گردد.  
\* کارت دانشجویی در زمان فارغ التحصیلی توسط دانشگاه تحویل گرفته خواهد شد.

تاریخ اعتبار تا

نیمسال اول ۹۹	نیمسال دوم ۹۹	نیمسال اول ۰۰				
نیمسال دوم ۹۸						

از بابت کارت تقاضا می شود به آدرس زیر ارسال نماید.

تلفن:





034\_ دانشکده فنی و حرفه ای دختران ولیعصر



نام و نام خانوادگی: زهرا محسنی توانا

نام پدر: مختار

محل صدور:

کد ملی: ۰۴۸۱۰۶۷۹۷۳

رشته: معماری

شماره دانشجویی

۹۸۲۱۱۰۳۴۳۰۵۰۸۶

رئیس دانشکده/آموزشکده

مقطع: کاردانی

کارت دانشجویی

((این کارت بدون برجسب مخصوص تمدید، فاقد اعتبار می باشد.))

\* صدور کارت المثنی مستلزم زمان و مقررات خاص می باشد در حفظ آن بکوشید.

\* استفاده از این کارت صرفاً برای صاحب آن مجاز می باشد و در صورت سوء استفاده باطل

شده و با متخلف برخورد می گردد.  
\* کارت دانشجویی در زمان فارغ التحصیلی توسط دانشگاه تحویل گرفته خواهد شد.

تاریخ اعتبار تا

نیمسال اول ۹۹	نیمسال دوم ۹۹	نیمسال اول ۰۰				
---------------------	---------------------	---------------------	--	--	--	--

از بابت کارت تقاضا می شود به آدرس زیر ارسال نماید.

تلفن:



034\_ دانشکده فنی و حرفه ای دختران ولیعصر



نام و نام خانوادگی: مهدیه مجدی

نام پدر: احمد

محل صدور:

کد ملی: ۰۰۲۳۸۷۵۶۱۵

رشته: معماری

شماره دانشجویی

۹۸۲۱۱۰۳۴۳۰۵۰۸۷

رئیس دانشکده/آموزشکده

مقطع: کاردانی

کارت دانشجویی

((این کارت بدون برجسب مخصوص تمدید، فاقد اعتبار می باشد.))

\* صدور کارت المثنی مستلزم زمان و مقررات خاص می باشد در حفظ آن بکوشید.

\* استفاده از این کارت صرفاً برای صاحب آن مجاز می باشد و در صورت سوء استفاده باطل

شده و با متخلف برخورد می گردد.  
\* کارت دانشجویی در زمان فارغ التحصیلی توسط دانشگاه تحویل گرفته خواهد شد.

تاریخ اعتبار تا

نیمسال اول ۹۹	نیمسال دوم ۹۹	نیمسال اول ۰۰				
---------------------	---------------------	---------------------	--	--	--	--

از بابت کارت تقاضا می شود به آدرس زیر ارسال نماید.

تلفن:



034\_ دانشکده فنی و حرفه ای دختران ولیعصر



نام و نام خانوادگی: حدیثه احسانی

نام پدر: غلامرضا

محل صدور: تهران

کد ملی: ۰۰۲۴۰۳۳۰۸۱

رشته: معماری

شماره دانشجویی

۹۸۲۱۱۰۳۴۳۰۵۰۰۹

رئیس دانشکده/آموزشکده

مقطع: کاردانی

کارت دانشجویی

((این کارت بدون برجسب مخصوص تمدید، فاقد اعتبار می باشد.))

\* صدور کارت المثنی مستلزم زمان و مقررات خاص می باشد در حفظ آن بکوشید.

\* استفاده از این کارت صرفاً برای صاحب آن مجاز می باشد و در صورت سوء استفاده باطل

شده و با متخلف برخورد می گردد.  
\* کارت دانشجویی در زمان فارغ التحصیلی توسط دانشگاه تحویل گرفته خواهد شد.

تاریخ اعتبار تا

نیمسال اول ۹۹	نیمسال دوم ۹۹	نیمسال اول ۰۰				
---------------------	---------------------	---------------------	--	--	--	--

از بابت کارت تقاضا می شود به آدرس زیر ارسال نماید.

تلفن:



034\_ دانشکده فنی و حرفه ای دختران ولیعصر



نام و نام خانوادگی: فاطمه اختری زاده

نام پدر: سعید

محل صدور: تهران

کد ملی: ۰۰۲۴۱۶۵۷۸۶

رشته: معماری

شماره دانشجویی

۹۸۲۱۱۰۳۴۳۰۵۰۰۳

رئیس دانشکده/آموزشکده

مقطع: کاردانی

کارت دانشجویی

((این کارت بدون برجسب مخصوص تمدید، فاقد اعتبار می باشد.))

\* صدور کارت المثنی مستلزم زمان و مقررات خاص می باشد در حفظ آن بکوشید.

\* استفاده از این کارت صرفاً برای صاحب آن مجاز می باشد و در صورت سوء استفاده باطل

شده و با متخلف برخورد می گردد.  
\* کارت دانشجویی در زمان فارغ التحصیلی توسط دانشگاه تحویل گرفته خواهد شد.

تاریخ اعتبار تا

نیمسال اول ۹۹	نیمسال دوم ۹۹	نیمسال اول ۰۰				
---------------------	---------------------	---------------------	--	--	--	--

از بابت کارت تقاضا می شود به آدرس زیر ارسال نماید.

تلفن:



034\_ دانشکده فنی و حرفه ای دختران ولیعصر



نام و نام خانوادگی: **فروزان ارشدي**

نام پدر: **حسین**

محل صدور:

کد ملی: **۰۰۲۴۳۳۶۵۰۵**

رشته: **معماري**

شماره دانشجویی

**۹۸۲۱۱۰۳۴۳۰۵۰۰۴**

رئیس دانشکده/آموزشکده

**f\_14mehr@yahoo.com**

مقطع: **کاردانی**

کارت دانشجویی

((این کارت بدون برجسب مخصوص تمدید، فاقد اعتبار می باشد.))

\* صدور کارت المثنی مستلزم زمان و مقررات خاص می باشد در حفظ آن بکوشید.

\* استفاده از این کارت صرفا برای صاحب آن مجاز می باشد و در صورت سوء استفاده باطل

شده و با متخلف برخورد می گردد.  
\* کارت دانشجویی در زمان فارغ التحصیلی توسط دانشگاه تحویل گرفته خواهد شد.

تاریخ اعتبار تا

نیمسال دوم ۹۸	نیمسال اول ۹۹	نیمسال دوم ۹۹	نیمسال اول ۰۰				
---------------------	---------------------	---------------------	---------------------	--	--	--	--

از بابت کارت تقاضا می شود به آدرس زیر ارسال نماید.

تلفن:



034\_ دانشکده فنی و حرفه ای دختران ولیعصر



نام و نام خانوادگی: **مریم اکبري اسفندوني**

نام پدر: **مسعود**

محل صدور: **ساري**

کد ملی: **۲۰۸۰۹۶۹۸۰۳**

رشته: **معماري**

شماره دانشجویی

**۹۸۲۱۱۰۳۴۳۰۵۰۰۵**

رئیس دانشکده/آموزشکده

مقطع: **کاردانی**

کارت دانشجویی

((این کارت بدون برجسب مخصوص تمدید، فاقد اعتبار می باشد.))

\* صدور کارت المثنی مستلزم زمان و مقررات خاص می باشد در حفظ آن بکوشید.

\* استفاده از این کارت صرفا برای صاحب آن مجاز می باشد و در صورت سوء استفاده باطل

شده و با متخلف برخورد می گردد.  
\* کارت دانشجویی در زمان فارغ التحصیلی توسط دانشگاه تحویل گرفته خواهد شد.

تاریخ اعتبار تا

نیمسال دوم ۹۸	نیمسال اول ۹۹	نیمسال دوم ۹۹	نیمسال اول ۰۰				
---------------------	---------------------	---------------------	---------------------	--	--	--	--

از بابت کارت تقاضا می شود به آدرس زیر ارسال نماید.

تلفن:



034\_ دانشکده فنی و حرفه ای دختران ولیعصر



نام و نام خانوادگی: **دنیا الفتی صمغ ابادي**

نام پدر: **علی**

محل صدور: **تهران**

کد ملی: **۰۱۵۰۰۰۲۲۴۶**

رشته: **معماري**

شماره دانشجویی

**۹۸۲۱۱۰۳۴۳۰۵۰۰۶**

رئیس دانشکده/آموزشکده

مقطع: **کاردانی**

کارت دانشجویی

((این کارت بدون برجسب مخصوص تمدید، فاقد اعتبار می باشد.))

\* صدور کارت المثنی مستلزم زمان و مقررات خاص می باشد در حفظ آن بکوشید.

\* استفاده از این کارت صرفا برای صاحب آن مجاز می باشد و در صورت سوء استفاده باطل

شده و با متخلف برخورد می گردد.  
\* کارت دانشجویی در زمان فارغ التحصیلی توسط دانشگاه تحویل گرفته خواهد شد.

تاریخ اعتبار تا

نیمسال دوم ۹۸	نیمسال اول ۹۹	نیمسال دوم ۹۹	نیمسال اول ۰۰				
---------------------	---------------------	---------------------	---------------------	--	--	--	--

از بابت کارت تقاضا می شود به آدرس زیر ارسال نماید.

تلفن:



034\_ دانشکده فنی و حرفه ای دختران ولیعصر



نام و نام خانوادگی: **فاطمه ثاقبي**

نام پدر: **ایت**

محل صدور: **تهران**

کد ملی: **۰۰۲۴۴۴۵۲۰۷**

رشته: **معماري**

شماره دانشجویی

**۹۸۲۱۱۰۳۴۳۰۵۰۱۰**

رئیس دانشکده/آموزشکده

مقطع: **کاردانی**

کارت دانشجویی

((این کارت بدون برجسب مخصوص تمدید، فاقد اعتبار می باشد.))

\* صدور کارت المثنی مستلزم زمان و مقررات خاص می باشد در حفظ آن بکوشید.

\* استفاده از این کارت صرفا برای صاحب آن مجاز می باشد و در صورت سوء استفاده باطل

شده و با متخلف برخورد می گردد.  
\* کارت دانشجویی در زمان فارغ التحصیلی توسط دانشگاه تحویل گرفته خواهد شد.

تاریخ اعتبار تا

نیمسال دوم ۹۸	نیمسال اول ۹۹	نیمسال دوم ۹۹	نیمسال اول ۰۰				
---------------------	---------------------	---------------------	---------------------	--	--	--	--

از بابت کارت تقاضا می شود به آدرس زیر ارسال نماید.

تلفن:



034\_ دانشکده فنی و حرفه ای دختران ولیعصر

نام و نام خانوادگی: **زهرا خاتمی**نام پدر: **اکبر**محل صدور: **خرم آباد**کد ملی: **۴۰۶۱۲۰۹۸۲۵**رشته: **معماری**

شماره دانشجویی

۹۸۲۱۱۰۳۴۳۰۵۰۱۱

رئیس دانشکده/آموزشکده

مقطع: **کاردانی**

کارت دانشجویی

((این کارت بدون برجسب مخصوص تمدید، فاقد اعتبار می باشد.))

\* صدور کارت المثنی مستلزم زمان و مقررات خاص می باشد در حفظ آن بکوشید.

\* استفاده از این کارت صرفاً برای صاحب آن مجاز می باشد و در صورت سوء استفاده باطل

\* کارت دانشجویی در زمان فارغ التحصیلی توسط دانشگاه تحویل گرفته خواهد شد.

تاریخ اعتبار تا

نیمسال اول ۹۹	نیمسال دوم ۹۹	نیمسال اول ۰۰				
------------------	------------------	------------------	--	--	--	--

از بابت کارت تقاضا می شود به آدرس زیر ارسال نماید.

تلفن:



034\_ دانشکده فنی و حرفه ای دختران ولیعصر

نام و نام خانوادگی: **هانیه خدانی**نام پدر: **علی**محل صدور: **کرج**کد ملی: **۰۳۱۲۳۷۸۱۹۱**رشته: **معماری**

شماره دانشجویی

۹۸۲۱۱۰۳۴۳۰۵۰۱۲

رئیس دانشکده/آموزشکده

مقطع: **کاردانی**

کارت دانشجویی

((این کارت بدون برجسب مخصوص تمدید، فاقد اعتبار می باشد.))

\* صدور کارت المثنی مستلزم زمان و مقررات خاص می باشد در حفظ آن بکوشید.

\* استفاده از این کارت صرفاً برای صاحب آن مجاز می باشد و در صورت سوء استفاده باطل

\* کارت دانشجویی در زمان فارغ التحصیلی توسط دانشگاه تحویل گرفته خواهد شد.

تاریخ اعتبار تا

نیمسال اول ۹۹	نیمسال دوم ۹۹	نیمسال اول ۰۰				
------------------	------------------	------------------	--	--	--	--

از بابت کارت تقاضا می شود به آدرس زیر ارسال نماید.

تلفن:



034\_ دانشکده فنی و حرفه ای دختران ولیعصر

نام و نام خانوادگی: **زهرا ذوقی پیمان**نام پدر: **علی**محل صدور: **همدان**کد ملی: **۳۸۶۱۲۰۸۷۸۴**رشته: **معماری**

شماره دانشجویی

۹۸۲۱۱۰۳۴۳۰۵۰۱۳

رئیس دانشکده/آموزشکده

مقطع: **کاردانی**

کارت دانشجویی

((این کارت بدون برجسب مخصوص تمدید، فاقد اعتبار می باشد.))

\* صدور کارت المثنی مستلزم زمان و مقررات خاص می باشد در حفظ آن بکوشید.

\* استفاده از این کارت صرفاً برای صاحب آن مجاز می باشد و در صورت سوء استفاده باطل

\* کارت دانشجویی در زمان فارغ التحصیلی توسط دانشگاه تحویل گرفته خواهد شد.

تاریخ اعتبار تا

نیمسال اول ۹۹	نیمسال دوم ۹۹	نیمسال اول ۰۰				
------------------	------------------	------------------	--	--	--	--

از بابت کارت تقاضا می شود به آدرس زیر ارسال نماید.

تلفن:



034\_ دانشکده فنی و حرفه ای دختران ولیعصر

نام و نام خانوادگی: **نسترن رشیدی اورنجچی**نام پدر: **مسلم**محل صدور: **تهران**کد ملی: **۰۰۲۴۳۰۹۹۶۶**رشته: **معماری**

شماره دانشجویی

۹۸۲۱۱۰۳۴۳۰۵۰۱۴

رئیس دانشکده/آموزشکده

مقطع: **کاردانی**

کارت دانشجویی

((این کارت بدون برجسب مخصوص تمدید، فاقد اعتبار می باشد.))

\* صدور کارت المثنی مستلزم زمان و مقررات خاص می باشد در حفظ آن بکوشید.

\* استفاده از این کارت صرفاً برای صاحب آن مجاز می باشد و در صورت سوء استفاده باطل

\* کارت دانشجویی در زمان فارغ التحصیلی توسط دانشگاه تحویل گرفته خواهد شد.

تاریخ اعتبار تا

نیمسال اول ۹۹	نیمسال دوم ۹۹	نیمسال اول ۰۰				
------------------	------------------	------------------	--	--	--	--

از بابت کارت تقاضا می شود به آدرس زیر ارسال نماید.

تلفن:

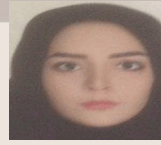

034\_ دانشکده فنی و حرفه ای دختران ولیعصر

نام و نام خانوادگی: **عسل رضادوست**نام پدر: **اکبر**محل صدور: **کرج**کد ملی: **۰۳۱۲۳۷۹۸۶۲**رشته: **معماری**

شماره دانشجویی

۹۸۲۱۱۰۳۴۳۰۵۰۱۵

رئیس دانشکده/آموزشکده

مقطع: **کاردانی**

کارت دانشجویی

((این کارت بدون برجسب مخصوص تمدید، فاقد اعتبار می باشد.))

\* صدور کارت المثنی مستلزم زمان و مقررات خاص می باشد در حفظ آن بکوشید.

\* استفاده از این کارت صرفاً برای صاحب آن مجاز می باشد و در صورت سوء استفاده باطل

\* شده و با متخلف برخورد می گردد.  
\* کارت دانشجویی در زمان فارغ التحصیلی توسط دانشگاه تحویل گرفته خواهد شد.

تاریخ اعتبار تا

نیمسال اول ۹۹	نیمسال دوم ۹۹	نیمسال اول ۰۰				
---------------------	---------------------	---------------------	--	--	--	--

از بابت کارت تقاضا می شود به آدرس زیر ارسال نماید.

تلفن:



034\_ دانشکده فنی و حرفه ای دختران ولیعصر

نام و نام خانوادگی: **عاطفه زیرکی**نام پدر: **محسن**محل صدور: **رباط کریم**کد ملی: **۶۶۶۰۳۵۱۶۷۱**رشته: **معماری**

شماره دانشجویی

۹۸۲۱۱۰۳۴۳۰۵۰۱۶

رئیس دانشکده/آموزشکده

مقطع: **کاردانی**

کارت دانشجویی

((این کارت بدون برجسب مخصوص تمدید، فاقد اعتبار می باشد.))

\* صدور کارت المثنی مستلزم زمان و مقررات خاص می باشد در حفظ آن بکوشید.

\* استفاده از این کارت صرفاً برای صاحب آن مجاز می باشد و در صورت سوء استفاده باطل

\* شده و با متخلف برخورد می گردد.  
\* کارت دانشجویی در زمان فارغ التحصیلی توسط دانشگاه تحویل گرفته خواهد شد.

تاریخ اعتبار تا

نیمسال اول ۹۹	نیمسال دوم ۹۹	نیمسال اول ۰۰				
---------------------	---------------------	---------------------	--	--	--	--

از بابت کارت تقاضا می شود به آدرس زیر ارسال نماید.

تلفن:



034\_ دانشکده فنی و حرفه ای دختران ولیعصر

نام و نام خانوادگی: **مهسا سام دلیری**نام پدر: **سیامک**محل صدور: **تهران**کد ملی: **۰۰۲۳۷۱۲۷۰۸**رشته: **معماری**

شماره دانشجویی

۹۸۲۱۱۰۳۴۳۰۵۰۱۷

رئیس دانشکده/آموزشکده

مقطع: **کاردانی**

کارت دانشجویی

((این کارت بدون برجسب مخصوص تمدید، فاقد اعتبار می باشد.))

\* صدور کارت المثنی مستلزم زمان و مقررات خاص می باشد در حفظ آن بکوشید.

\* استفاده از این کارت صرفاً برای صاحب آن مجاز می باشد و در صورت سوء استفاده باطل

\* شده و با متخلف برخورد می گردد.  
\* کارت دانشجویی در زمان فارغ التحصیلی توسط دانشگاه تحویل گرفته خواهد شد.

تاریخ اعتبار تا

نیمسال اول ۹۹	نیمسال دوم ۹۹	نیمسال اول ۰۰				
---------------------	---------------------	---------------------	--	--	--	--

از بابت کارت تقاضا می شود به آدرس زیر ارسال نماید.

تلفن:



034\_ دانشکده فنی و حرفه ای دختران ولیعصر

نام و نام خانوادگی: **کیما سپهرزاد**نام پدر: **مهران**محل صدور: **اهواز**کد ملی: **۱۷۴۳۳۵۰۵۷۰**رشته: **معماری**

شماره دانشجویی

۹۸۲۱۱۰۳۴۳۰۵۰۱۸

رئیس دانشکده/آموزشکده

مقطع: **کاردانی**

کارت دانشجویی

((این کارت بدون برجسب مخصوص تمدید، فاقد اعتبار می باشد.))

\* صدور کارت المثنی مستلزم زمان و مقررات خاص می باشد در حفظ آن بکوشید.

\* استفاده از این کارت صرفاً برای صاحب آن مجاز می باشد و در صورت سوء استفاده باطل

\* شده و با متخلف برخورد می گردد.  
\* کارت دانشجویی در زمان فارغ التحصیلی توسط دانشگاه تحویل گرفته خواهد شد.

تاریخ اعتبار تا

نیمسال اول ۹۹	نیمسال دوم ۹۹	نیمسال اول ۰۰				
---------------------	---------------------	---------------------	--	--	--	--

از بابت کارت تقاضا می شود به آدرس زیر ارسال نماید.

تلفن:





034\_ دانشکده فنی و حرفه ای دختران ولیعصر



نام و نام خانوادگی: **زهره سلگی**

نام پدر: **مجدحسین**

محل صدور: **شهریار**

کد ملی: **۴۹۰۰۹۵۳۱۲۱**

رشته: **معماری**

شماره دانشجویی

**۹۸۲۱۱۰۳۴۳۰۵۰۱۹**

رئیس دانشکده/آموزشکده

مقطع: **کاردانی**

کارت دانشجویی

((این کارت بدون برجسب مخصوص تمدید، فاقد اعتبار می باشد.))

\* صدور کارت المثنی مستلزم زمان و مقررات خاص می باشد در حفظ آن بکوشید.

\* استفاده از این کارت صرفا برای صاحب آن مجاز می باشد و در صورت سوء استفاده باطل

شده و با متخلف برخورد می گردد.

\* کارت دانشجویی در زمان فارغ التحصیلی توسط دانشگاه تحویل گرفته خواهد شد.

تاریخ اعتبار تا

نیمسال اول ۹۹	نیمسال دوم ۹۹	نیمسال اول ۰۰				
------------------	------------------	------------------	--	--	--	--

از بابت کارت تقاضا می شود به آدرس زیر ارسال نماید.

تلفن:



034\_ دانشکده فنی و حرفه ای دختران ولیعصر



نام و نام خانوادگی: **نازنین صادقی**

نام پدر: **مهدي**

محل صدور: **تهران**

کد ملی: **۰۰۲۴۳۸۳۸۵۶**

رشته: **معماری**

شماره دانشجویی

**۹۸۲۱۱۰۳۴۳۰۵۰۲۰**

رئیس دانشکده/آموزشکده

مقطع: **کاردانی**

کارت دانشجویی

((این کارت بدون برجسب مخصوص تمدید، فاقد اعتبار می باشد.))

\* صدور کارت المثنی مستلزم زمان و مقررات خاص می باشد در حفظ آن بکوشید.

\* استفاده از این کارت صرفا برای صاحب آن مجاز می باشد و در صورت سوء استفاده باطل

شده و با متخلف برخورد می گردد.

\* کارت دانشجویی در زمان فارغ التحصیلی توسط دانشگاه تحویل گرفته خواهد شد.

تاریخ اعتبار تا

نیمسال اول ۹۹	نیمسال دوم ۹۹	نیمسال اول ۰۰				
------------------	------------------	------------------	--	--	--	--

از بابت کارت تقاضا می شود به آدرس زیر ارسال نماید.

تلفن:



034\_ دانشکده فنی و حرفه ای دختران ولیعصر



نام و نام خانوادگی: **نگین عباسی**

نام پدر: **مصطفی**

محل صدور: **شهری**

کد ملی: **۰۴۸۱۰۷۱۵۷۱**

رشته: **معماری**

شماره دانشجویی

**۹۸۲۱۱۰۳۴۳۰۵۰۲۲**

رئیس دانشکده/آموزشکده

مقطع: **کاردانی**

کارت دانشجویی

((این کارت بدون برجسب مخصوص تمدید، فاقد اعتبار می باشد.))

\* صدور کارت المثنی مستلزم زمان و مقررات خاص می باشد در حفظ آن بکوشید.

\* استفاده از این کارت صرفا برای صاحب آن مجاز می باشد و در صورت سوء استفاده باطل

شده و با متخلف برخورد می گردد.

\* کارت دانشجویی در زمان فارغ التحصیلی توسط دانشگاه تحویل گرفته خواهد شد.

تاریخ اعتبار تا

نیمسال اول ۹۹	نیمسال دوم ۹۹	نیمسال اول ۰۰				
------------------	------------------	------------------	--	--	--	--

از بابت کارت تقاضا می شود به آدرس زیر ارسال نماید.

تلفن:



034\_ دانشکده فنی و حرفه ای دختران ولیعصر



نام و نام خانوادگی: **آمین عسکری**

نام پدر: **عبداله**

محل صدور: **تهران**

کد ملی: **۰۰۲۴۴۴۰۷۳۶**

رشته: **معماری**

شماره دانشجویی

**۹۸۲۱۱۰۳۴۳۰۵۰۲۳**

رئیس دانشکده/آموزشکده

مقطع: **کاردانی**

کارت دانشجویی

((این کارت بدون برجسب مخصوص تمدید، فاقد اعتبار می باشد.))

\* صدور کارت المثنی مستلزم زمان و مقررات خاص می باشد در حفظ آن بکوشید.

\* استفاده از این کارت صرفا برای صاحب آن مجاز می باشد و در صورت سوء استفاده باطل

شده و با متخلف برخورد می گردد.

\* کارت دانشجویی در زمان فارغ التحصیلی توسط دانشگاه تحویل گرفته خواهد شد.

تاریخ اعتبار تا

نیمسال اول ۹۹	نیمسال دوم ۹۹	نیمسال اول ۰۰				
------------------	------------------	------------------	--	--	--	--

از بابت کارت تقاضا می شود به آدرس زیر ارسال نماید.

تلفن:



034\_ دانشکده فنی و حرفه ای دختران ولیعصر

نام و نام خانوادگی: **سحر قربانی شهربابکی**نام پدر: **اسماعیل**محل صدور: **شهر بابک**کد ملی: **۳۱۴۰۱۷۶۷۹۱**رشته: **معماری**

شماره دانشجویی

۹۸۲۱۱۰۳۴۳۰۵۰۲۴

رئیس دانشکده/آموزشکده

مقطع: **کاردانی**

کارت دانشجویی

((این کارت بدون برجسب مخصوص تمدید، فاقد اعتبار می باشد.))

\* صدور کارت المثنی مستلزم زمان و مقررات خاص می باشد در حفظ آن بکوشید.

\* استفاده از این کارت صرفاً برای صاحب آن مجاز می باشد و در صورت سوء استفاده باطل شده و با متخلف برخورد می گردد.

\* کارت دانشجویی در زمان فارغ التحصیلی توسط دانشگاه تحویل گرفته خواهد شد.

تاریخ اعتبار تا

نیمسال اول ۹۹	نیمسال دوم ۹۹	نیمسال اول ۰۰				
نیمسال دوم ۹۸						

از بابت کارت تقاضا می شود به آدرس زیر ارسال نماید.

تلفن:



034\_ دانشکده فنی و حرفه ای دختران ولیعصر

نام و نام خانوادگی: **سمانه قیصری نیا**نام پدر: **ابراهیم**محل صدور: **بهبهان**کد ملی: **۱۸۵۰۴۵۲۵۸۱**رشته: **معماری**

شماره دانشجویی

۹۸۲۱۱۰۳۴۳۰۵۰۲۵

رئیس دانشکده/آموزشکده

مقطع: **کاردانی**

کارت دانشجویی

((این کارت بدون برجسب مخصوص تمدید، فاقد اعتبار می باشد.))

\* صدور کارت المثنی مستلزم زمان و مقررات خاص می باشد در حفظ آن بکوشید.

\* استفاده از این کارت صرفاً برای صاحب آن مجاز می باشد و در صورت سوء استفاده باطل شده و با متخلف برخورد می گردد.

\* کارت دانشجویی در زمان فارغ التحصیلی توسط دانشگاه تحویل گرفته خواهد شد.

تاریخ اعتبار تا

نیمسال اول ۹۹	نیمسال دوم ۹۹	نیمسال اول ۰۰				
نیمسال دوم ۹۸						

از بابت کارت تقاضا می شود به آدرس زیر ارسال نماید.

تلفن:



034\_ دانشکده فنی و حرفه ای دختران ولیعصر

نام و نام خانوادگی: **مینا کاسیان**نام پدر: **حسین**محل صدور: **گرمسار**کد ملی: **۴۶۰۰۱۳۴۴۱۹**رشته: **معماری**

شماره دانشجویی

۹۸۲۱۱۰۳۴۳۰۵۰۲۶

رئیس دانشکده/آموزشکده

مقطع: **کاردانی**

کارت دانشجویی

kasebanmobin@gmail.com

((این کارت بدون برجسب مخصوص تمدید، فاقد اعتبار می باشد.))

\* صدور کارت المثنی مستلزم زمان و مقررات خاص می باشد در حفظ آن بکوشید.

\* استفاده از این کارت صرفاً برای صاحب آن مجاز می باشد و در صورت سوء استفاده باطل شده و با متخلف برخورد می گردد.

\* کارت دانشجویی در زمان فارغ التحصیلی توسط دانشگاه تحویل گرفته خواهد شد.

تاریخ اعتبار تا

نیمسال اول ۹۹	نیمسال دوم ۹۹	نیمسال اول ۰۰				
نیمسال دوم ۹۸						

از بابت کارت تقاضا می شود به آدرس زیر ارسال نماید.

تلفن:



034\_ دانشکده فنی و حرفه ای دختران ولیعصر

نام و نام خانوادگی: **مینا کاسه ساز**نام پدر: **حبیب اله**محل صدور: **تهران**کد ملی: **۰۰۲۴۵۳۵۵۹۱**رشته: **معماری**

شماره دانشجویی

۹۸۲۱۱۰۳۴۳۰۵۰۲۷

رئیس دانشکده/آموزشکده

مقطع: **کاردانی**

کارت دانشجویی

k.mina96@yahoo.com

((این کارت بدون برجسب مخصوص تمدید، فاقد اعتبار می باشد.))

\* صدور کارت المثنی مستلزم زمان و مقررات خاص می باشد در حفظ آن بکوشید.

\* استفاده از این کارت صرفاً برای صاحب آن مجاز می باشد و در صورت سوء استفاده باطل شده و با متخلف برخورد می گردد.

\* کارت دانشجویی در زمان فارغ التحصیلی توسط دانشگاه تحویل گرفته خواهد شد.

تاریخ اعتبار تا

نیمسال اول ۹۹	نیمسال دوم ۹۹	نیمسال اول ۰۰				
نیمسال دوم ۹۸						

از بابت کارت تقاضا می شود به آدرس زیر ارسال نماید.

تلفن:



034\_ دانشکده فنی و حرفه ای دختران ولیعصر

نام و نام خانوادگی: **انسیه محسن زاده هدشی**نام پدر: **علی**محل صدور: **تفت**کد ملی: **۴۴۵۰۰۹۸۴۲۰**رشته: **معماری**

شماره دانشجویی

۹۸۲۱۱۰۳۴۳۰۵۰۲۸

رئیس دانشکده/آموزشکده

مقطع: **کاردانی**

کارت دانشجویی

((این کارت بدون برجسب مخصوص تمدید، فاقد اعتبار می باشد.))

- \* صدور کارت المثنی مستلزم زمان و مقررات خاص می باشد در حفظ آن بکوشید.
- \* استفاده از این کارت صرفاً برای صاحب آن مجاز می باشد و در صورت سوء استفاده باطل شده و با متخلف برخورد می گردد.
- \* کارت دانشجویی در زمان فارغ التحصیلی توسط دانشگاه تحویل گرفته خواهد شد.

تاریخ اعتبار تا

نیمسال اول ۹۹	نیمسال دوم ۹۹	نیمسال اول ۰۰				
نیمسال دوم ۹۸						

از بابت کارت تقاضا می شود به آدرس زیر ارسال نماید.

تلفن:



034\_ دانشکده فنی و حرفه ای دختران ولیعصر

نام و نام خانوادگی: **ویدا نعیمی**نام پدر: **احمد**محل صدور: **تهران**کد ملی: **۰۰۲۳۶۵۵۲۱۶**رشته: **معماری**

شماره دانشجویی

۹۸۲۱۱۰۳۴۳۰۵۰۳۰

رئیس دانشکده/آموزشکده

مقطع: **کاردانی**

کارت دانشجویی

((این کارت بدون برجسب مخصوص تمدید، فاقد اعتبار می باشد.))

- \* صدور کارت المثنی مستلزم زمان و مقررات خاص می باشد در حفظ آن بکوشید.
- \* استفاده از این کارت صرفاً برای صاحب آن مجاز می باشد و در صورت سوء استفاده باطل شده و با متخلف برخورد می گردد.
- \* کارت دانشجویی در زمان فارغ التحصیلی توسط دانشگاه تحویل گرفته خواهد شد.

تاریخ اعتبار تا

نیمسال اول ۹۹	نیمسال دوم ۹۹	نیمسال اول ۰۰				
نیمسال دوم ۹۸						

از بابت کارت تقاضا می شود به آدرس زیر ارسال نماید.

تلفن:



034\_ دانشکده فنی و حرفه ای دختران ولیعصر

نام و نام خانوادگی: **عسل نوری**نام پدر: **علی اصغر**محل صدور: **شمیرانات**کد ملی: **۰۴۴۰۹۱۶۲۴۰**رشته: **معماری**

شماره دانشجویی

۹۸۲۱۱۰۳۴۳۰۵۰۳۱

رئیس دانشکده/آموزشکده

مقطع: **کاردانی**

کارت دانشجویی

asal.noori79@gmail.com

((این کارت بدون برجسب مخصوص تمدید، فاقد اعتبار می باشد.))

- \* صدور کارت المثنی مستلزم زمان و مقررات خاص می باشد در حفظ آن بکوشید.
- \* استفاده از این کارت صرفاً برای صاحب آن مجاز می باشد و در صورت سوء استفاده باطل شده و با متخلف برخورد می گردد.
- \* کارت دانشجویی در زمان فارغ التحصیلی توسط دانشگاه تحویل گرفته خواهد شد.

تاریخ اعتبار تا

نیمسال اول ۹۹	نیمسال دوم ۹۹	نیمسال اول ۰۰				
نیمسال دوم ۹۸						

از بابت کارت تقاضا می شود به آدرس زیر ارسال نماید.

تلفن:



034\_ دانشکده فنی و حرفه ای دختران ولیعصر

نام و نام خانوادگی: **فائزة نیک بندار**نام پدر: **حسین**محل صدور: **اصفهان**کد ملی: **۱۲۷۳۲۳۱۶۰۰**رشته: **معماری**

شماره دانشجویی

۹۸۲۱۱۰۳۴۳۰۵۰۳۲

رئیس دانشکده/آموزشکده

مقطع: **کاردانی**

کارت دانشجویی

((این کارت بدون برجسب مخصوص تمدید، فاقد اعتبار می باشد.))

- \* صدور کارت المثنی مستلزم زمان و مقررات خاص می باشد در حفظ آن بکوشید.
- \* استفاده از این کارت صرفاً برای صاحب آن مجاز می باشد و در صورت سوء استفاده باطل شده و با متخلف برخورد می گردد.
- \* کارت دانشجویی در زمان فارغ التحصیلی توسط دانشگاه تحویل گرفته خواهد شد.

تاریخ اعتبار تا

نیمسال اول ۹۹	نیمسال دوم ۹۹	نیمسال اول ۰۰				
نیمسال دوم ۹۸						

از بابت کارت تقاضا می شود به آدرس زیر ارسال نماید.

تلفن:



شماره دانشجویی

۹۸۲۱۰۰۳۴۳۰۴۰۰۷

رئیس دانشکده/آموزشکده

نام و نام خانوادگی: **لعیا عیدی**نام پدر: **محسن**محل صدور: **شهری**کد ملی: **۰۴۸۱۰۶۷۸۰۹**رشته: **معماری داخلی**مقطع: **کاردانی**

کارت دانشجویی

((این کارت بدون برجسب مخصوص تمدید، فاقد اعتبار می باشد.))

- \* صدور کارت المثنی مستلزم زمان و مقررات خاص می باشد در حفظ آن بکوشید.
- \* استفاده از این کارت صرفاً برای صاحب آن مجاز می باشد و در صورت سوء استفاده باطل شده و با متخلف برخورد می گردد.
- \* کارت دانشجویی در زمان فارغ التحصیلی توسط دانشگاه تحویل گرفته خواهد شد.

تاریخ اعتبار تا

نیمسال اول ۹۹	نیمسال دوم ۹۹	نیمسال اول ۰۰				
نیمسال دوم ۹۸						

از بابت کارت تقاضا می شود به آدرس زیر ارسال نماید.

تلفن:



شماره دانشجویی

۹۸۲۱۰۰۳۴۳۰۴۰۰۹

رئیس دانشکده/آموزشکده

نام و نام خانوادگی: **رویا عینی**نام پدر: **علی شیر**محل صدور: **چرداول**کد ملی: **۴۵۳۰۱۸۸۱۸۳**رشته: **معماری داخلی**مقطع: **کاردانی**

کارت دانشجویی

((این کارت بدون برجسب مخصوص تمدید، فاقد اعتبار می باشد.))

- \* صدور کارت المثنی مستلزم زمان و مقررات خاص می باشد در حفظ آن بکوشید.
- \* استفاده از این کارت صرفاً برای صاحب آن مجاز می باشد و در صورت سوء استفاده باطل شده و با متخلف برخورد می گردد.
- \* کارت دانشجویی در زمان فارغ التحصیلی توسط دانشگاه تحویل گرفته خواهد شد.

تاریخ اعتبار تا

نیمسال اول ۹۹	نیمسال دوم ۹۹	نیمسال اول ۰۰				
نیمسال دوم ۹۸						

از بابت کارت تقاضا می شود به آدرس زیر ارسال نماید.

تلفن:



شماره دانشجویی

۹۸۲۱۰۰۳۴۳۰۴۰۱۱

رئیس دانشکده/آموزشکده

نام و نام خانوادگی: **معصومه قدران مالفجانی**نام پدر: **ابراهیم**محل صدور: **تهران**کد ملی: **۰۰۲۴۴۳۲۲۷۱**رشته: **معماری داخلی**مقطع: **کاردانی**

کارت دانشجویی

((این کارت بدون برجسب مخصوص تمدید، فاقد اعتبار می باشد.))

- \* صدور کارت المثنی مستلزم زمان و مقررات خاص می باشد در حفظ آن بکوشید.
- \* استفاده از این کارت صرفاً برای صاحب آن مجاز می باشد و در صورت سوء استفاده باطل شده و با متخلف برخورد می گردد.
- \* کارت دانشجویی در زمان فارغ التحصیلی توسط دانشگاه تحویل گرفته خواهد شد.

تاریخ اعتبار تا

نیمسال اول ۹۹	نیمسال دوم ۹۹	نیمسال اول ۰۰				
نیمسال دوم ۹۸						

از بابت کارت تقاضا می شود به آدرس زیر ارسال نماید.

تلفن:



شماره دانشجویی

۹۸۲۱۰۰۳۴۳۰۴۰۱۸

رئیس دانشکده/آموزشکده

نام و نام خانوادگی: **ارزو منافعی**نام پدر: **عادل**محل صدور: **تهران**کد ملی: **۰۰۲۴۲۳۱۵۲۵**رشته: **معماری داخلی**مقطع: **کاردانی**

کارت دانشجویی

((این کارت بدون برجسب مخصوص تمدید، فاقد اعتبار می باشد.))

- \* صدور کارت المثنی مستلزم زمان و مقررات خاص می باشد در حفظ آن بکوشید.
- \* استفاده از این کارت صرفاً برای صاحب آن مجاز می باشد و در صورت سوء استفاده باطل شده و با متخلف برخورد می گردد.
- \* کارت دانشجویی در زمان فارغ التحصیلی توسط دانشگاه تحویل گرفته خواهد شد.

تاریخ اعتبار تا

نیمسال اول ۹۹	نیمسال دوم ۹۹	نیمسال اول ۰۰				
نیمسال دوم ۹۸						

از بابت کارت تقاضا می شود به آدرس زیر ارسال نماید.

تلفن:



نام و نام خانوادگی: **فاطمه میرزاده دامن جانی**نام پدر: **جعفر**محل صدور: **سراب**کد ملی: **۱۶۴۰۳۵۶۴۹۵**رشته: **معماری داخلی**

شماره دانشجویی

۹۸۲۱۰۰۳۴۳۰۴۰۲۰

رئیس دانشکده/آموزشکده

مقطع: **کاردانی**

کارت دانشجویی

((این کارت بدون برجسب مخصوص تمدید، فاقد اعتبار می باشد.))

- \* صدور کارت المثنی مستلزم زمان و مقررات خاص می باشد در حفظ آن بکوشید.
- \* استفاده از این کارت صرفاً برای صاحب آن مجاز می باشد و در صورت سوء استفاده باطل شده و با متخلف برخورد می گردد.
- \* کارت دانشجویی در زمان فارغ التحصیلی توسط دانشگاه تحویل گرفته خواهد شد.

تاریخ اعتبار تا

نیمسال اول ۹۹	نیمسال دوم ۹۹	نیمسال اول ۰۰				
نیمسال دوم ۹۸						

از بابت کارت تقاضا می شود به آدرس زیر ارسال نماید.

تلفن:

نام و نام خانوادگی: **مهسا هادولوبالسنینی**نام پدر: **افضل**محل صدور: **تهران**کد ملی: **۰۰۲۴۰۴۲۸۴۶**رشته: **معماری داخلی**

شماره دانشجویی

۹۸۲۱۰۰۳۴۳۰۴۰۲۲

رئیس دانشکده/آموزشکده

مقطع: **کاردانی**

کارت دانشجویی

((این کارت بدون برجسب مخصوص تمدید، فاقد اعتبار می باشد.))

- \* صدور کارت المثنی مستلزم زمان و مقررات خاص می باشد در حفظ آن بکوشید.
- \* استفاده از این کارت صرفاً برای صاحب آن مجاز می باشد و در صورت سوء استفاده باطل شده و با متخلف برخورد می گردد.
- \* کارت دانشجویی در زمان فارغ التحصیلی توسط دانشگاه تحویل گرفته خواهد شد.

تاریخ اعتبار تا

نیمسال اول ۹۹	نیمسال دوم ۹۹	نیمسال اول ۰۰				
نیمسال دوم ۹۸						

از بابت کارت تقاضا می شود به آدرس زیر ارسال نماید.

تلفن:

نام و نام خانوادگی: **زینب اسدی**نام پدر: **حبیب اله**

محل صدور:

کد ملی: **۲۱۷۰۳۹۸۲۵۲**رشته: **صنایع شیمیایی**

شماره دانشجویی

۹۸۲۱۰۰۳۴۳۲۰۰۰۱

رئیس دانشکده/آموزشکده

مقطع: **کاردانی**

کارت دانشجویی

((این کارت بدون برجسب مخصوص تمدید، فاقد اعتبار می باشد.))

- \* صدور کارت المثنی مستلزم زمان و مقررات خاص می باشد در حفظ آن بکوشید.
- \* استفاده از این کارت صرفاً برای صاحب آن مجاز می باشد و در صورت سوء استفاده باطل شده و با متخلف برخورد می گردد.
- \* کارت دانشجویی در زمان فارغ التحصیلی توسط دانشگاه تحویل گرفته خواهد شد.

تاریخ اعتبار تا

نیمسال اول ۹۹	نیمسال دوم ۹۹	نیمسال اول ۰۰				
نیمسال دوم ۹۸						

از بابت کارت تقاضا می شود به آدرس زیر ارسال نماید.

تلفن:

نام و نام خانوادگی: **کوثر سبزه نی**نام پدر: **مرتضی**

محل صدور:

کد ملی: **۱۲۵۰۶۲۱۱۵۱**رشته: **صنایع شیمیایی**

شماره دانشجویی

۹۸۲۱۰۰۳۴۳۲۰۰۰۶

رئیس دانشکده/آموزشکده

مقطع: **کاردانی**

کارت دانشجویی

((این کارت بدون برجسب مخصوص تمدید، فاقد اعتبار می باشد.))

- \* صدور کارت المثنی مستلزم زمان و مقررات خاص می باشد در حفظ آن بکوشید.
- \* استفاده از این کارت صرفاً برای صاحب آن مجاز می باشد و در صورت سوء استفاده باطل شده و با متخلف برخورد می گردد.
- \* کارت دانشجویی در زمان فارغ التحصیلی توسط دانشگاه تحویل گرفته خواهد شد.

تاریخ اعتبار تا

نیمسال اول ۹۹	نیمسال دوم ۹۹	نیمسال اول ۰۰				
نیمسال دوم ۹۸						

از بابت کارت تقاضا می شود به آدرس زیر ارسال نماید.

تلفن:



034\_ دانشکده فنی و حرفه ای دختران ولیعصر



نام و نام خانوادگی: پرنیا قادری

نام پدر: سعید

محل صدور:

کد ملی: ۲۹۸۱۲۱۱۵۹۵

رشته: صنایع شیمیایی

شماره دانشجویی

۹۸۲۱۰۰۳۴۳۲۰۰۱۰

رئیس دانشکده/آموزشکده

مقطع: کاردانی

کارت دانشجویی

((این کارت بدون برجسب مخصوص تمدید، فاقد اعتبار می باشد.))

\* صدور کارت المثنی مستلزم زمان و مقررات خاص می باشد در حفظ آن بکوشید.

\* استفاده از این کارت صرفاً برای صاحب آن مجاز می باشد و در صورت سوء استفاده باطل

\* کارت دانشجویی در زمان فارغ التحصیلی توسط دانشگاه تحویل گرفته خواهد شد.

تاریخ اعتبار تا

نیمسال اول ۹۹	نیمسال دوم ۹۹	نیمسال اول ۰۰				
نیمسال دوم ۹۸						

از بابت کارت تقاضا می شود به آدرس زیر ارسال نماید.

تلفن:



034\_ دانشکده فنی و حرفه ای دختران ولیعصر



نام و نام خانوادگی: ملیکا مجداکبری

نام پدر: مهدی

محل صدور:

کد ملی: ۰۰۲۳۱۹۸۹۰۷

رشته: صنایع شیمیایی

شماره دانشجویی

۹۸۲۱۰۰۳۴۳۲۰۰۱۱

رئیس دانشکده/آموزشکده

مقطع: کاردانی

کارت دانشجویی

elitvd2016@gmail.com

((این کارت بدون برجسب مخصوص تمدید، فاقد اعتبار می باشد.))

\* صدور کارت المثنی مستلزم زمان و مقررات خاص می باشد در حفظ آن بکوشید.

\* استفاده از این کارت صرفاً برای صاحب آن مجاز می باشد و در صورت سوء استفاده باطل

\* کارت دانشجویی در زمان فارغ التحصیلی توسط دانشگاه تحویل گرفته خواهد شد.

تاریخ اعتبار تا

نیمسال اول ۹۹	نیمسال دوم ۹۹	نیمسال اول ۰۰				
نیمسال دوم ۹۸						

از بابت کارت تقاضا می شود به آدرس زیر ارسال نماید.

تلفن:



034\_ دانشکده فنی و حرفه ای دختران ولیعصر



نام و نام خانوادگی: ارزو مجد احمد محمودی

نام پدر: عبدالحسین

محل صدور:

کد ملی: ۱۸۷۰۵۹۹۵۰۰

رشته: صنایع شیمیایی

شماره دانشجویی

۹۸۲۱۰۰۳۴۳۲۰۰۱۳

رئیس دانشکده/آموزشکده

مقطع: کاردانی

کارت دانشجویی

((این کارت بدون برجسب مخصوص تمدید، فاقد اعتبار می باشد.))

\* صدور کارت المثنی مستلزم زمان و مقررات خاص می باشد در حفظ آن بکوشید.

\* استفاده از این کارت صرفاً برای صاحب آن مجاز می باشد و در صورت سوء استفاده باطل

\* کارت دانشجویی در زمان فارغ التحصیلی توسط دانشگاه تحویل گرفته خواهد شد.

تاریخ اعتبار تا

نیمسال اول ۹۹	نیمسال دوم ۹۹	نیمسال اول ۰۰				
نیمسال دوم ۹۸						

از بابت کارت تقاضا می شود به آدرس زیر ارسال نماید.

تلفن:



034\_ دانشکده فنی و حرفه ای دختران ولیعصر



نام و نام خانوادگی: مهدیه نادیان سرور

نام پدر: محرم علی

محل صدور:

کد ملی: ۰۰۲۴۱۱۹۰۵۹

رشته: صنایع شیمیایی

شماره دانشجویی

۹۸۲۱۰۰۳۴۳۲۰۰۱۵

رئیس دانشکده/آموزشکده

مقطع: کاردانی

کارت دانشجویی

((این کارت بدون برجسب مخصوص تمدید، فاقد اعتبار می باشد.))

\* صدور کارت المثنی مستلزم زمان و مقررات خاص می باشد در حفظ آن بکوشید.

\* استفاده از این کارت صرفاً برای صاحب آن مجاز می باشد و در صورت سوء استفاده باطل

\* کارت دانشجویی در زمان فارغ التحصیلی توسط دانشگاه تحویل گرفته خواهد شد.

تاریخ اعتبار تا

نیمسال اول ۹۹	نیمسال دوم ۹۹	نیمسال اول ۰۰				
نیمسال دوم ۹۸						

از بابت کارت تقاضا می شود به آدرس زیر ارسال نماید.

تلفن:

نام و نام خانوادگی: **سپیده ابراهیمی**نام پدر: **خداداد**

محل صدور:

کد ملی: **۰۰۳۰۶۴۹۷۸۸**رشته: **صنایع شیمیایی**

شماره دانشجویی

**۹۸۲۱۰۰۳۴۳۲۰۰۱۶**

رئیس دانشکده/آموزشکده

مقطع: **کاردانی**

کارت دانشجویی

((این کارت بدون برجسب مخصوص تمدید، فاقد اعتبار می باشد.))

\* صدور کارت المثنی مستلزم زمان و مقررات خاص می باشد در حفظ آن بکوشید.

\* استفاده از این کارت صرفاً برای صاحب آن مجاز می باشد و در صورت سوء استفاده باطل شده و با متخلف برخورد می گردد.

\* کارت دانشجویی در زمان فارغ التحصیلی توسط دانشگاه تحویل گرفته خواهد شد.

تاریخ اعتبار تا

نیمسال اول ۹۹	نیمسال دوم ۹۹	نیمسال اول ۰۰				
نیمسال دوم ۹۸						

از بابت کارت تقاضا می شود به آدرس زیر ارسال نماید.

تلفن:

نام و نام خانوادگی: **لعلیا یاپیر**نام پدر: **بابک**

محل صدور:

کد ملی: **۰۰۲۲۱۴۹۰۴۱**رشته: **مهندسی تکنولوژی صنایع شیمیایی**

شماره دانشجویی

**۹۸۲۲۰۰۳۴۱۲۸۰۱۲**

رئیس دانشکده/آموزشکده

مقطع: **کارشناسی ناپوسته**کارت دانشجویی **laya.yapir22@gmail.com**

((این کارت بدون برجسب مخصوص تمدید، فاقد اعتبار می باشد.))

\* صدور کارت المثنی مستلزم زمان و مقررات خاص می باشد در حفظ آن بکوشید.

\* استفاده از این کارت صرفاً برای صاحب آن مجاز می باشد و در صورت سوء استفاده باطل شده و با متخلف برخورد می گردد.

\* کارت دانشجویی در زمان فارغ التحصیلی توسط دانشگاه تحویل گرفته خواهد شد.

تاریخ اعتبار تا

نیمسال اول ۹۹	نیمسال دوم ۹۹	نیمسال اول ۰۰				
نیمسال دوم ۹۸						

از بابت کارت تقاضا می شود به آدرس زیر ارسال نماید.

تلفن:

نام و نام خانوادگی: **نگار لقمانیه**نام پدر: **امیرحسین**محل صدور: **تهران**کد ملی: **۰۰۲۳۰۴۱۱۸۸**رشته: **مهندسی تکنولوژی صنایع شیمیایی**

شماره دانشجویی

**۹۸۲۲۰۰۳۴۱۲۸۰۱۱**

رئیس دانشکده/آموزشکده

مقطع: **کارشناسی ناپوسته**

کارت دانشجویی

((این کارت بدون برجسب مخصوص تمدید، فاقد اعتبار می باشد.))

\* صدور کارت المثنی مستلزم زمان و مقررات خاص می باشد در حفظ آن بکوشید.

\* استفاده از این کارت صرفاً برای صاحب آن مجاز می باشد و در صورت سوء استفاده باطل شده و با متخلف برخورد می گردد.

\* کارت دانشجویی در زمان فارغ التحصیلی توسط دانشگاه تحویل گرفته خواهد شد.

تاریخ اعتبار تا

نیمسال اول ۹۹	نیمسال دوم ۹۹	نیمسال اول ۰۰				
نیمسال دوم ۹۸						

از بابت کارت تقاضا می شود به آدرس زیر ارسال نماید.

تلفن:

نام و نام خانوادگی: **سوگل علیزاد**نام پدر: **شهرام**

محل صدور:

کد ملی: **۰۰۲۲۲۳۹۳۲۴**رشته: **مهندسی تکنولوژی صنایع شیمیایی**

شماره دانشجویی

**۹۸۲۲۰۰۳۴۱۲۸۰۰۹**

رئیس دانشکده/آموزشکده

مقطع: **کارشناسی ناپوسته**

کارت دانشجویی

((این کارت بدون برجسب مخصوص تمدید، فاقد اعتبار می باشد.))

\* صدور کارت المثنی مستلزم زمان و مقررات خاص می باشد در حفظ آن بکوشید.

\* استفاده از این کارت صرفاً برای صاحب آن مجاز می باشد و در صورت سوء استفاده باطل شده و با متخلف برخورد می گردد.

\* کارت دانشجویی در زمان فارغ التحصیلی توسط دانشگاه تحویل گرفته خواهد شد.

تاریخ اعتبار تا

نیمسال اول ۹۹	نیمسال دوم ۹۹	نیمسال اول ۰۰				
نیمسال دوم ۹۸						

از بابت کارت تقاضا می شود به آدرس زیر ارسال نماید.

تلفن:

نام و نام خانوادگی: **میینا ساریخانی**نام پدر: **مجدرضا**

محل صدور:

کد ملی: **۳۹۲۰۸۱۰۱۳۹**رشته: **مهندسی تکنولوژی صنایع شیمیایی**

شماره دانشجویی

**۹۸۲۲۰۰۳۴۱۲۸۰۰۶**

رئیس دانشکده/آموزشکده

مقطع: **کارشناسی ناپوسته**

کارت دانشجویی

((این کارت بدون برجسب مخصوص تمدید، فاقد اعتبار می باشد.))

\* صدور کارت المثنی مستلزم زمان و مقررات خاص می باشد در حفظ آن بکوشید.

\* استفاده از این کارت صرفاً برای صاحب آن مجاز می باشد و در صورت سوء استفاده باطل شده و با متخلف برخورد می گردد.

\* کارت دانشجویی در زمان فارغ التحصیلی توسط دانشگاه تحویل گرفته خواهد شد.

تاریخ اعتبار تا

نیمسال اول ۹۹	نیمسال دوم ۹۹	نیمسال اول ۰۰				
نیمسال دوم ۹۸						

از بابت کارت تقاضا می شود به آدرس زیر ارسال نماید.

تلفن:

نام و نام خانوادگی: **مهديه خوران**نام پدر: **مجدتقی**

محل صدور:

کد ملی: **۴۴۲۰۹۲۰۱۴۹**رشته: **مهندسی تکنولوژی صنایع شیمیایی**

شماره دانشجویی

**۹۸۲۲۰۰۳۴۱۲۸۰۰۵**

رئیس دانشکده/آموزشکده

مقطع: **کارشناسی ناپوسته**

کارت دانشجویی

((این کارت بدون برجسب مخصوص تمدید، فاقد اعتبار می باشد.))

\* صدور کارت المثنی مستلزم زمان و مقررات خاص می باشد در حفظ آن بکوشید.

\* استفاده از این کارت صرفاً برای صاحب آن مجاز می باشد و در صورت سوء استفاده باطل شده و با متخلف برخورد می گردد.

\* کارت دانشجویی در زمان فارغ التحصیلی توسط دانشگاه تحویل گرفته خواهد شد.

تاریخ اعتبار تا

نیمسال اول ۹۹	نیمسال دوم ۹۹	نیمسال اول ۰۰				
نیمسال دوم ۹۸						

از بابت کارت تقاضا می شود به آدرس زیر ارسال نماید.

تلفن:

نام و نام خانوادگی: **الهام طاهري نژاد**نام پدر: **مجد**

محل صدور:

کد ملی: **۰۳۷۲۱۸۹۴۹۰**رشته: **صنایع شیمیایی**

شماره دانشجویی

**۹۸۲۱۱۰۳۴۳۲۰۰۳۲**

رئیس دانشکده/آموزشکده

مقطع: **کاردانی**

کارت دانشجویی

((این کارت بدون برجسب مخصوص تمدید، فاقد اعتبار می باشد.))

\* صدور کارت المثنی مستلزم زمان و مقررات خاص می باشد در حفظ آن بکوشید.

\* استفاده از این کارت صرفاً برای صاحب آن مجاز می باشد و در صورت سوء استفاده باطل شده و با متخلف برخورد می گردد.

\* کارت دانشجویی در زمان فارغ التحصیلی توسط دانشگاه تحویل گرفته خواهد شد.

تاریخ اعتبار تا

نیمسال اول ۹۹	نیمسال دوم ۹۹	نیمسال اول ۰۰				
نیمسال دوم ۹۸						

از بابت کارت تقاضا می شود به آدرس زیر ارسال نماید.

تلفن:

نام و نام خانوادگی: **زهرا اسلامي**نام پدر: **حسن**

محل صدور:

کد ملی: **۰۷۵۰۱۶۳۵۴۲**رشته: **صنایع شیمیایی**

شماره دانشجویی

**۹۸۲۱۱۰۳۴۳۲۰۰۰۱**

رئیس دانشکده/آموزشکده

مقطع: **کاردانی**

کارت دانشجویی

((این کارت بدون برجسب مخصوص تمدید، فاقد اعتبار می باشد.))

\* صدور کارت المثنی مستلزم زمان و مقررات خاص می باشد در حفظ آن بکوشید.

\* استفاده از این کارت صرفاً برای صاحب آن مجاز می باشد و در صورت سوء استفاده باطل شده و با متخلف برخورد می گردد.

\* کارت دانشجویی در زمان فارغ التحصیلی توسط دانشگاه تحویل گرفته خواهد شد.

تاریخ اعتبار تا

نیمسال اول ۹۹	نیمسال دوم ۹۹	نیمسال اول ۰۰				
نیمسال دوم ۹۸						

از بابت کارت تقاضا می شود به آدرس زیر ارسال نماید.

تلفن:





نام و نام خانوادگی: فاطمه افانديور

نام پدر: عبدالله

محل صدور:

کد ملی: ۱۹۹۱۰۲۷۳۹۷

رشته: صنایع شیمیایی

شماره دانشجویی

۹۸۲۱۱۰۳۴۳۲۰۰۳

رئیس دانشکده/آموزشکده

مقطع: کاردانی

کارت دانشجویی

((این کارت بدون برجسب مخصوص تمدید، فاقد اعتبار می باشد.))

\* صدور کارت المثنی مستلزم زمان و مقررات خاص می باشد در حفظ آن بکوشید.

\* استفاده از این کارت صرفاً برای صاحب آن مجاز می باشد و در صورت سوء استفاده باطل

\* شده و با متخلف برخورد می گردد.  
\* کارت دانشجویی در زمان فارغ التحصیلی توسط دانشگاه تحویل گرفته خواهد شد.

تاریخ اعتبار تا

نیمسال اول ۹۹	نیمسال دوم ۹۹	نیمسال اول ۰۰					
---------------------	---------------------	---------------------	--	--	--	--	--

از بابت کارت تقاضا می شود به آدرس زیر ارسال نماید.

تلفن:



نام و نام خانوادگی: ملیکا الهیاری

نام پدر: محمدعلی

محل صدور:

کد ملی: ۰۰۲۴۰۹۵۶۷۲

رشته: صنایع شیمیایی

شماره دانشجویی

۹۸۲۱۱۰۳۴۳۲۰۰۴

رئیس دانشکده/آموزشکده

مقطع: کاردانی

کارت دانشجویی

((این کارت بدون برجسب مخصوص تمدید، فاقد اعتبار می باشد.))

\* صدور کارت المثنی مستلزم زمان و مقررات خاص می باشد در حفظ آن بکوشید.

\* استفاده از این کارت صرفاً برای صاحب آن مجاز می باشد و در صورت سوء استفاده باطل

\* شده و با متخلف برخورد می گردد.  
\* کارت دانشجویی در زمان فارغ التحصیلی توسط دانشگاه تحویل گرفته خواهد شد.

تاریخ اعتبار تا

نیمسال اول ۹۹	نیمسال دوم ۹۹	نیمسال اول ۰۰					
---------------------	---------------------	---------------------	--	--	--	--	--

از بابت کارت تقاضا می شود به آدرس زیر ارسال نماید.

تلفن:



نام و نام خانوادگی: نازنین بیرگانی قربانی

نام پدر: حمیدرضا

محل صدور:

کد ملی: ۱۸۷۰۶۴۵۴۹۹

رشته: صنایع شیمیایی

شماره دانشجویی

۹۸۲۱۱۰۳۴۳۲۰۰۶

رئیس دانشکده/آموزشکده

مقطع: کاردانی

کارت دانشجویی

inf.tiara@gmail.com

((این کارت بدون برجسب مخصوص تمدید، فاقد اعتبار می باشد.))

\* صدور کارت المثنی مستلزم زمان و مقررات خاص می باشد در حفظ آن بکوشید.

\* استفاده از این کارت صرفاً برای صاحب آن مجاز می باشد و در صورت سوء استفاده باطل

\* شده و با متخلف برخورد می گردد.  
\* کارت دانشجویی در زمان فارغ التحصیلی توسط دانشگاه تحویل گرفته خواهد شد.

تاریخ اعتبار تا

نیمسال اول ۹۹	نیمسال دوم ۹۹	نیمسال اول ۰۰					
---------------------	---------------------	---------------------	--	--	--	--	--

از بابت کارت تقاضا می شود به آدرس زیر ارسال نماید.

تلفن:



نام و نام خانوادگی: دنیا بیگی

نام پدر: جبار

محل صدور:

کد ملی: ۳۲۴۱۶۸۷۴۵۷

رشته: صنایع شیمیایی

شماره دانشجویی

۹۸۲۱۱۰۳۴۳۲۰۰۷

رئیس دانشکده/آموزشکده

مقطع: کاردانی

کارت دانشجویی

((این کارت بدون برجسب مخصوص تمدید، فاقد اعتبار می باشد.))

\* صدور کارت المثنی مستلزم زمان و مقررات خاص می باشد در حفظ آن بکوشید.

\* استفاده از این کارت صرفاً برای صاحب آن مجاز می باشد و در صورت سوء استفاده باطل

\* شده و با متخلف برخورد می گردد.  
\* کارت دانشجویی در زمان فارغ التحصیلی توسط دانشگاه تحویل گرفته خواهد شد.

تاریخ اعتبار تا

نیمسال اول ۹۹	نیمسال دوم ۹۹	نیمسال اول ۰۰					
---------------------	---------------------	---------------------	--	--	--	--	--

از بابت کارت تقاضا می شود به آدرس زیر ارسال نماید.

تلفن:



034\_ دانشکده فنی و حرفه ای دختران ولیعصر



نام و نام خانوادگی: محدثه پرهیزکاری

نام پدر: ولی الله

محل صدور:

کد ملی: ۰۰۲۳۵۰۱۵۴۵

رشته: صنایع شیمیایی

شماره دانشجویی

۹۸۲۱۱۰۳۴۳۲۰۰۸

رئیس دانشکده/آموزشکده

مقطع: کاردانی

کارت دانشجویی

((این کارت بدون برجسب مخصوص تمدید، فاقد اعتبار می باشد.))

\* صدور کارت المثنی مستلزم زمان و مقررات خاص می باشد در حفظ آن بکوشید.

\* استفاده از این کارت صرفاً برای صاحب آن مجاز می باشد و در صورت سوء استفاده باطل

شده و با متخلف برخورد می گردد.  
\* کارت دانشجویی در زمان فارغ التحصیلی توسط دانشگاه تحویل گرفته خواهد شد.

تاریخ اعتبار تا

نیمسال دوم ۹۸	نیمسال اول ۹۹	نیمسال دوم ۹۹	نیمسال اول ۰۰				
---------------------	---------------------	---------------------	---------------------	--	--	--	--

از بابت کارت تقاضا می شود به آدرس زیر ارسال نماید.

تلفن:



034\_ دانشکده فنی و حرفه ای دختران ولیعصر



نام و نام خانوادگی: ریحانه جعفرآبادی

نام پدر: برات

محل صدور:

کد ملی: ۰۷۸۱۰۰۱۸۴۶

رشته: صنایع شیمیایی

شماره دانشجویی

۹۸۲۱۱۰۳۴۳۲۰۰۹

رئیس دانشکده/آموزشکده

مقطع: کاردانی

کارت دانشجویی

((این کارت بدون برجسب مخصوص تمدید، فاقد اعتبار می باشد.))

\* صدور کارت المثنی مستلزم زمان و مقررات خاص می باشد در حفظ آن بکوشید.

\* استفاده از این کارت صرفاً برای صاحب آن مجاز می باشد و در صورت سوء استفاده باطل

شده و با متخلف برخورد می گردد.  
\* کارت دانشجویی در زمان فارغ التحصیلی توسط دانشگاه تحویل گرفته خواهد شد.

تاریخ اعتبار تا

نیمسال دوم ۹۸	نیمسال اول ۹۹	نیمسال دوم ۹۹	نیمسال اول ۰۰				
---------------------	---------------------	---------------------	---------------------	--	--	--	--

از بابت کارت تقاضا می شود به آدرس زیر ارسال نماید.

تلفن:



034\_ دانشکده فنی و حرفه ای دختران ولیعصر



نام و نام خانوادگی: زهرا رشوند

نام پدر: عیادعلی

محل صدور:

کد ملی: ۵۹۰۰۰۳۰۴۰۷

رشته: صنایع شیمیایی

شماره دانشجویی

۹۸۲۱۱۰۳۴۳۲۰۰۱۰

رئیس دانشکده/آموزشکده

مقطع: کاردانی

کارت دانشجویی

((این کارت بدون برجسب مخصوص تمدید، فاقد اعتبار می باشد.))

\* صدور کارت المثنی مستلزم زمان و مقررات خاص می باشد در حفظ آن بکوشید.

\* استفاده از این کارت صرفاً برای صاحب آن مجاز می باشد و در صورت سوء استفاده باطل

شده و با متخلف برخورد می گردد.  
\* کارت دانشجویی در زمان فارغ التحصیلی توسط دانشگاه تحویل گرفته خواهد شد.

تاریخ اعتبار تا

نیمسال دوم ۹۸	نیمسال اول ۹۹	نیمسال دوم ۹۹	نیمسال اول ۰۰				
---------------------	---------------------	---------------------	---------------------	--	--	--	--

از بابت کارت تقاضا می شود به آدرس زیر ارسال نماید.

تلفن:



034\_ دانشکده فنی و حرفه ای دختران ولیعصر



نام و نام خانوادگی: مبینا شعبانی مقام

نام پدر: امیر

محل صدور:

کد ملی: ۳۹۸۰۳۷۷۶۱۱

رشته: صنایع شیمیایی

شماره دانشجویی

۹۸۲۱۱۰۳۴۳۲۰۰۱۱

رئیس دانشکده/آموزشکده

مقطع: کاردانی

کارت دانشجویی

((این کارت بدون برجسب مخصوص تمدید، فاقد اعتبار می باشد.))

\* صدور کارت المثنی مستلزم زمان و مقررات خاص می باشد در حفظ آن بکوشید.

\* استفاده از این کارت صرفاً برای صاحب آن مجاز می باشد و در صورت سوء استفاده باطل

شده و با متخلف برخورد می گردد.  
\* کارت دانشجویی در زمان فارغ التحصیلی توسط دانشگاه تحویل گرفته خواهد شد.

تاریخ اعتبار تا

نیمسال دوم ۹۸	نیمسال اول ۹۹	نیمسال دوم ۹۹	نیمسال اول ۰۰				
---------------------	---------------------	---------------------	---------------------	--	--	--	--

از بابت کارت تقاضا می شود به آدرس زیر ارسال نماید.

تلفن:



034\_ دانشکده فنی و حرفه ای دختران ولیعصر

نام و نام خانوادگی: **سمیه شفیعی علویجه**نام پدر: **مجد**

محل صدور:

کد ملی: **۱۲۷۳۳۶۹۶۷۱**رشته: **صنایع شیمیایی**

شماره دانشجویی

**۹۸۲۱۱۰۳۴۳۲۰۰۱۲**

رئیس دانشکده/آموزشکده

مقطع: **کاردانی**

کارت دانشجویی

((این کارت بدون برجسب مخصوص تمدید، فاقد اعتبار می باشد.))

- \* صدور کارت المثنی مستلزم زمان و مقررات خاص می باشد در حفظ آن بکوشید.
- \* استفاده از این کارت صرفاً برای صاحب آن مجاز می باشد و در صورت سوء استفاده باطل شده و با متخلف برخورد می گردد.
- \* کارت دانشجویی در زمان فارغ التحصیلی توسط دانشگاه تحویل گرفته خواهد شد.

تاریخ اعتبار تا

نیمسال اول ۹۹	نیمسال دوم ۹۹	نیمسال اول ۰۰				
نیمسال دوم ۹۸						

از بابت کارت تقاضا می شود به آدرس زیر ارسال نماید.

تلفن:



034\_ دانشکده فنی و حرفه ای دختران ولیعصر

نام و نام خانوادگی: **زهرا شیره پز**نام پدر: **غلامرضا**

محل صدور:

کد ملی: **۱۲۷۳۳۱۲۹۶۱**رشته: **صنایع شیمیایی**

شماره دانشجویی

**۹۸۲۱۱۰۳۴۳۲۰۰۱۳**

رئیس دانشکده/آموزشکده

مقطع: **کاردانی**

کارت دانشجویی

((این کارت بدون برجسب مخصوص تمدید، فاقد اعتبار می باشد.))

- \* صدور کارت المثنی مستلزم زمان و مقررات خاص می باشد در حفظ آن بکوشید.
- \* استفاده از این کارت صرفاً برای صاحب آن مجاز می باشد و در صورت سوء استفاده باطل شده و با متخلف برخورد می گردد.
- \* کارت دانشجویی در زمان فارغ التحصیلی توسط دانشگاه تحویل گرفته خواهد شد.

تاریخ اعتبار تا

نیمسال اول ۹۹	نیمسال دوم ۹۹	نیمسال اول ۰۰				
نیمسال دوم ۹۸						

از بابت کارت تقاضا می شود به آدرس زیر ارسال نماید.

تلفن:



034\_ دانشکده فنی و حرفه ای دختران ولیعصر

نام و نام خانوادگی: **فاطمه صوبی**نام پدر: **ابوالفضل**

محل صدور:

کد ملی: **۰۰۲۴۳۸۳۶۶۱**رشته: **صنایع شیمیایی**

شماره دانشجویی

**۹۸۲۱۱۰۳۴۳۲۰۰۱۴**

رئیس دانشکده/آموزشکده

مقطع: **کاردانی**

کارت دانشجویی

((این کارت بدون برجسب مخصوص تمدید، فاقد اعتبار می باشد.))

- \* صدور کارت المثنی مستلزم زمان و مقررات خاص می باشد در حفظ آن بکوشید.
- \* استفاده از این کارت صرفاً برای صاحب آن مجاز می باشد و در صورت سوء استفاده باطل شده و با متخلف برخورد می گردد.
- \* کارت دانشجویی در زمان فارغ التحصیلی توسط دانشگاه تحویل گرفته خواهد شد.

تاریخ اعتبار تا

نیمسال اول ۹۹	نیمسال دوم ۹۹	نیمسال اول ۰۰				
نیمسال دوم ۹۸						

از بابت کارت تقاضا می شود به آدرس زیر ارسال نماید.

تلفن:



034\_ دانشکده فنی و حرفه ای دختران ولیعصر

نام و نام خانوادگی: **عارفه صوبی**نام پدر: **دیانت اله**

محل صدور:

کد ملی: **۲۵۳۰۲۵۹۷۹۸**رشته: **صنایع شیمیایی**

شماره دانشجویی

**۹۸۲۱۱۰۳۴۳۲۰۰۱۵**

رئیس دانشکده/آموزشکده

مقطع: **کاردانی**

کارت دانشجویی

((این کارت بدون برجسب مخصوص تمدید، فاقد اعتبار می باشد.))

- \* صدور کارت المثنی مستلزم زمان و مقررات خاص می باشد در حفظ آن بکوشید.
- \* استفاده از این کارت صرفاً برای صاحب آن مجاز می باشد و در صورت سوء استفاده باطل شده و با متخلف برخورد می گردد.
- \* کارت دانشجویی در زمان فارغ التحصیلی توسط دانشگاه تحویل گرفته خواهد شد.

تاریخ اعتبار تا

نیمسال اول ۹۹	نیمسال دوم ۹۹	نیمسال اول ۰۰				
نیمسال دوم ۹۸						

از بابت کارت تقاضا می شود به آدرس زیر ارسال نماید.

تلفن:

نام و نام خانوادگی: **فاطمه ضرابی اهرابی**نام پدر: **مهدي**

محل صدور:

کد ملی: **۰۰۲۴۴۳۷۴۶۸**رشته: **صنایع شیمیایی**

شماره دانشجویی

**۹۸۲۱۱۰۳۴۳۲۰۰۱۶**

رئیس دانشکده/آموزشکده

مقطع: **کاردانی**

کارت دانشجویی

((این کارت بدون برجسب مخصوص تمدید، فاقد اعتبار می باشد.))

\* صدور کارت المثنی مستلزم زمان و مقررات خاص می باشد در حفظ آن بکوشید.

\* استفاده از این کارت صرفاً برای صاحب آن مجاز می باشد و در صورت سوء استفاده باطل

\* کارت دانشجویی در زمان فارغ التحصیلی توسط دانشگاه تحویل گرفته خواهد شد.

تاریخ اعتبار تا

نیمسال اول ۹۹	نیمسال دوم ۹۹	نیمسال اول ۰۰				
نیمسال دوم ۹۸						

از بابت کارت تقاضا می شود به آدرس زیر ارسال نماید.

تلفن:

نام و نام خانوادگی: **هانیه طبرزدی**نام پدر: **حمید**

محل صدور:

کد ملی: **۰۰۲۴۱۷۷۸۰۶**رشته: **صنایع شیمیایی**

شماره دانشجویی

**۹۸۲۱۱۰۳۴۳۲۰۰۱۷**

رئیس دانشکده/آموزشکده

مقطع: **کاردانی**

کارت دانشجویی

((این کارت بدون برجسب مخصوص تمدید، فاقد اعتبار می باشد.))

\* صدور کارت المثنی مستلزم زمان و مقررات خاص می باشد در حفظ آن بکوشید.

\* استفاده از این کارت صرفاً برای صاحب آن مجاز می باشد و در صورت سوء استفاده باطل

\* کارت دانشجویی در زمان فارغ التحصیلی توسط دانشگاه تحویل گرفته خواهد شد.

تاریخ اعتبار تا

نیمسال اول ۹۹	نیمسال دوم ۹۹	نیمسال اول ۰۰				
نیمسال دوم ۹۸						

از بابت کارت تقاضا می شود به آدرس زیر ارسال نماید.

تلفن:

نام و نام خانوادگی: **ایدا فدوی نیسیانی**نام پدر: **باقر**

محل صدور:

کد ملی: **۱۲۷۳۳۳۱۱۳۳**رشته: **صنایع شیمیایی**

شماره دانشجویی

**۹۸۲۱۱۰۳۴۳۲۰۰۱۹**

رئیس دانشکده/آموزشکده

مقطع: **کاردانی**

کارت دانشجویی

fadavi1396@gmail.com

((این کارت بدون برجسب مخصوص تمدید، فاقد اعتبار می باشد.))

\* صدور کارت المثنی مستلزم زمان و مقررات خاص می باشد در حفظ آن بکوشید.

\* استفاده از این کارت صرفاً برای صاحب آن مجاز می باشد و در صورت سوء استفاده باطل

\* کارت دانشجویی در زمان فارغ التحصیلی توسط دانشگاه تحویل گرفته خواهد شد.

تاریخ اعتبار تا

نیمسال اول ۹۹	نیمسال دوم ۹۹	نیمسال اول ۰۰				
نیمسال دوم ۹۸						

از بابت کارت تقاضا می شود به آدرس زیر ارسال نماید.

تلفن:

نام و نام خانوادگی: **فاطمه فیض ابادی**نام پدر: **قنبرعلی**

محل صدور:

کد ملی: **۰۳۷۲۰۴۴۵۹۱**رشته: **صنایع شیمیایی**

شماره دانشجویی

**۹۸۲۱۱۰۳۴۳۲۰۰۲۰**

رئیس دانشکده/آموزشکده

مقطع: **کاردانی**

کارت دانشجویی

((این کارت بدون برجسب مخصوص تمدید، فاقد اعتبار می باشد.))

\* صدور کارت المثنی مستلزم زمان و مقررات خاص می باشد در حفظ آن بکوشید.

\* استفاده از این کارت صرفاً برای صاحب آن مجاز می باشد و در صورت سوء استفاده باطل

\* کارت دانشجویی در زمان فارغ التحصیلی توسط دانشگاه تحویل گرفته خواهد شد.

تاریخ اعتبار تا

نیمسال اول ۹۹	نیمسال دوم ۹۹	نیمسال اول ۰۰				
نیمسال دوم ۹۸						

از بابت کارت تقاضا می شود به آدرس زیر ارسال نماید.

تلفن:





034\_ دانشکده فنی و حرفه ای دختران ولیعصر



شماره دانشجویی

۹۸۲۱۱۰۳۴۳۲۰۰۲۲

رئیس دانشکده/آموزشکده

نام و نام خانوادگی: پریسا فاسمیان مجرد

نام پدر: رضا

محل صدور:

کد ملی: ۰۳۷۲۱۲۵۰۸۵

رشته: صنایع شیمیایی

مقطع: کاردانی

کارت دانشجویی

((این کارت بدون برجسب مخصوص تمدید، فاقد اعتبار می باشد.))

- \* صدور کارت المثنی مستلزم زمان و مقررات خاص می باشد در حفظ آن بکوشید.
- \* استفاده از این کارت صرفاً برای صاحب آن مجاز می باشد و در صورت سوء استفاده باطل شده و با متخلف برخورد می گردد.
- \* کارت دانشجویی در زمان فارغ التحصیلی توسط دانشگاه تحویل گرفته خواهد شد.

تاریخ اعتبار تا

نیمسال اول ۹۹	نیمسال دوم ۹۹	نیمسال اول ۰۰				
نیمسال دوم ۹۸						

از بابت کارت تقاضا می شود به آدرس زیر ارسال نماید.

تلفن:



034\_ دانشکده فنی و حرفه ای دختران ولیعصر



شماره دانشجویی

۹۸۲۱۱۰۳۴۳۲۰۰۲۳

رئیس دانشکده/آموزشکده

نام و نام خانوادگی: مریم کارگر

نام پدر: رامین

محل صدور:

کد ملی: ۵۵۶۰۶۷۵۴۷۴

رشته: صنایع شیمیایی

مقطع: کاردانی

کارت دانشجویی

((این کارت بدون برجسب مخصوص تمدید، فاقد اعتبار می باشد.))

- \* صدور کارت المثنی مستلزم زمان و مقررات خاص می باشد در حفظ آن بکوشید.
- \* استفاده از این کارت صرفاً برای صاحب آن مجاز می باشد و در صورت سوء استفاده باطل شده و با متخلف برخورد می گردد.
- \* کارت دانشجویی در زمان فارغ التحصیلی توسط دانشگاه تحویل گرفته خواهد شد.

تاریخ اعتبار تا

نیمسال اول ۹۹	نیمسال دوم ۹۹	نیمسال اول ۰۰				
نیمسال دوم ۹۸						

از بابت کارت تقاضا می شود به آدرس زیر ارسال نماید.

تلفن:



034\_ دانشکده فنی و حرفه ای دختران ولیعصر



شماره دانشجویی

۹۸۲۱۱۰۳۴۳۲۰۰۲۴

رئیس دانشکده/آموزشکده

نام و نام خانوادگی: مرضیه گلشادی قلعه شاهی

نام پدر: حمید

محل صدور:

کد ملی: ۱۰۸۰۵۸۳۶۵۳

رشته: صنایع شیمیایی

مقطع: کاردانی

کارت دانشجویی

afms.7080@gmail.com

((این کارت بدون برجسب مخصوص تمدید، فاقد اعتبار می باشد.))

- \* صدور کارت المثنی مستلزم زمان و مقررات خاص می باشد در حفظ آن بکوشید.
- \* استفاده از این کارت صرفاً برای صاحب آن مجاز می باشد و در صورت سوء استفاده باطل شده و با متخلف برخورد می گردد.
- \* کارت دانشجویی در زمان فارغ التحصیلی توسط دانشگاه تحویل گرفته خواهد شد.

تاریخ اعتبار تا

نیمسال اول ۹۹	نیمسال دوم ۹۹	نیمسال اول ۰۰				
نیمسال دوم ۹۸						

از بابت کارت تقاضا می شود به آدرس زیر ارسال نماید.

تلفن:



034\_ دانشکده فنی و حرفه ای دختران ولیعصر



شماره دانشجویی

۹۸۲۱۱۰۳۴۳۲۰۰۲۵

رئیس دانشکده/آموزشکده

نام و نام خانوادگی: سارا مجیدی

نام پدر: نادر

محل صدور:

کد ملی: ۱۸۱۰۶۱۵۸۴۴

رشته: صنایع شیمیایی

مقطع: کاردانی

کارت دانشجویی

((این کارت بدون برجسب مخصوص تمدید، فاقد اعتبار می باشد.))

- \* صدور کارت المثنی مستلزم زمان و مقررات خاص می باشد در حفظ آن بکوشید.
- \* استفاده از این کارت صرفاً برای صاحب آن مجاز می باشد و در صورت سوء استفاده باطل شده و با متخلف برخورد می گردد.
- \* کارت دانشجویی در زمان فارغ التحصیلی توسط دانشگاه تحویل گرفته خواهد شد.

تاریخ اعتبار تا

نیمسال اول ۹۹	نیمسال دوم ۹۹	نیمسال اول ۰۰				
نیمسال دوم ۹۸						

از بابت کارت تقاضا می شود به آدرس زیر ارسال نماید.

تلفن:



034\_ دانشکده فنی و حرفه ای دختران ولیعصر



نام و نام خانوادگی: زهرا مرادی

نام پدر: ابوالقاسم

محل صدور:

کد ملی: ۶۶۶۰۳۳۳۵۸۴

رشته: صنایع شیمیایی

شماره دانشجویی

۹۸۲۱۱۰۳۴۳۲۰۰۲۶

رئیس دانشکده/آموزشکده

مقطع: کاردانی

کارت دانشجویی

((این کارت بدون برجسب مخصوص تمدید، فاقد اعتبار می باشد.))

- \* صدور کارت المثنی مستلزم زمان و مقررات خاص می باشد در حفظ آن بکوشید.
- \* استفاده از این کارت صرفاً برای صاحب آن مجاز می باشد و در صورت سوء استفاده باطل شده و با متخلف برخورد می گردد.
- \* کارت دانشجویی در زمان فارغ التحصیلی توسط دانشگاه تحویل گرفته خواهد شد.

تاریخ اعتبار تا

نیمسال اول ۹۹	نیمسال دوم ۹۹	نیمسال اول ۰۰				
نیمسال دوم ۹۸						

از بابت کارت تقاضا می شود به آدرس زیر ارسال نماید.

تلفن:



034\_ دانشکده فنی و حرفه ای دختران ولیعصر



نام و نام خانوادگی: پرینسا مصدق

نام پدر: محدرضا

محل صدور:

کد ملی: ۱۱۹۰۲۸۱۲۵۲

رشته: صنایع شیمیایی

شماره دانشجویی

۹۸۲۱۱۰۳۴۳۲۰۰۲۷

رئیس دانشکده/آموزشکده

مقطع: کاردانی

کارت دانشجویی

((این کارت بدون برجسب مخصوص تمدید، فاقد اعتبار می باشد.))

- \* صدور کارت المثنی مستلزم زمان و مقررات خاص می باشد در حفظ آن بکوشید.
- \* استفاده از این کارت صرفاً برای صاحب آن مجاز می باشد و در صورت سوء استفاده باطل شده و با متخلف برخورد می گردد.
- \* کارت دانشجویی در زمان فارغ التحصیلی توسط دانشگاه تحویل گرفته خواهد شد.

تاریخ اعتبار تا

نیمسال اول ۹۹	نیمسال دوم ۹۹	نیمسال اول ۰۰				
نیمسال دوم ۹۸						

از بابت کارت تقاضا می شود به آدرس زیر ارسال نماید.

تلفن:



034\_ دانشکده فنی و حرفه ای دختران ولیعصر



نام و نام خانوادگی: فاطمه مقدم

نام پدر: صفرعلی

محل صدور:

کد ملی: ۴۵۴۰۱۵۳۵۵۲

رشته: صنایع شیمیایی

شماره دانشجویی

۹۸۲۱۱۰۳۴۳۲۰۰۲۸

رئیس دانشکده/آموزشکده

مقطع: کاردانی

کارت دانشجویی

((این کارت بدون برجسب مخصوص تمدید، فاقد اعتبار می باشد.))

- \* صدور کارت المثنی مستلزم زمان و مقررات خاص می باشد در حفظ آن بکوشید.
- \* استفاده از این کارت صرفاً برای صاحب آن مجاز می باشد و در صورت سوء استفاده باطل شده و با متخلف برخورد می گردد.
- \* کارت دانشجویی در زمان فارغ التحصیلی توسط دانشگاه تحویل گرفته خواهد شد.

تاریخ اعتبار تا

نیمسال اول ۹۹	نیمسال دوم ۹۹	نیمسال اول ۰۰				
نیمسال دوم ۹۸						

از بابت کارت تقاضا می شود به آدرس زیر ارسال نماید.

تلفن:



034\_ دانشکده فنی و حرفه ای دختران ولیعصر



نام و نام خانوادگی: سیده زینب موسوی کریمی

نام پدر: سیدعلی

محل صدور:

کد ملی: ۰۴۴۰۹۰۲۶۱۴

رشته: صنایع شیمیایی

شماره دانشجویی

۹۸۲۱۱۰۳۴۳۲۰۰۳۰

رئیس دانشکده/آموزشکده

مقطع: کاردانی

کارت دانشجویی

((این کارت بدون برجسب مخصوص تمدید، فاقد اعتبار می باشد.))

- \* صدور کارت المثنی مستلزم زمان و مقررات خاص می باشد در حفظ آن بکوشید.
- \* استفاده از این کارت صرفاً برای صاحب آن مجاز می باشد و در صورت سوء استفاده باطل شده و با متخلف برخورد می گردد.
- \* کارت دانشجویی در زمان فارغ التحصیلی توسط دانشگاه تحویل گرفته خواهد شد.

تاریخ اعتبار تا

نیمسال اول ۹۹	نیمسال دوم ۹۹	نیمسال اول ۰۰				
نیمسال دوم ۹۸						

از بابت کارت تقاضا می شود به آدرس زیر ارسال نماید.

تلفن:



034\_ دانشکده فنی و حرفه ای دختران ولیعصر

نام و نام خانوادگی: **فاطمه نازینی**نام پدر: **مجد**

محل صدور:

کد ملی: **۱۲۵۰۶۰۸۳۴۱**رشته: **صنایع شیمیایی**

شماره دانشجویی

**۹۸۲۱۱۰۳۴۳۲۰۰۳۱**

رئیس دانشکده/آموزشکده

مقطع: **کاردانی**

کارت دانشجویی

((این کارت بدون برجسب مخصوص تمدید، فاقد اعتبار می باشد.))

\* صدور کارت المثنی مستلزم زمان و مقررات خاص می باشد در حفظ آن بکوشید.

\* استفاده از این کارت صرفاً برای صاحب آن مجاز می باشد و در صورت سوء استفاده باطل

شده و با متخلف برخورد می گردد.  
\* کارت دانشجویی در زمان فارغ التحصیلی توسط دانشگاه تحویل گرفته خواهد شد.

تاریخ اعتبار تا

نیمسال دوم ۹۸	نیمسال اول ۹۹	نیمسال دوم ۹۹	نیمسال اول ۰۰				
---------------------	---------------------	---------------------	---------------------	--	--	--	--

از بابت کارت تقاضا می شود به آدرس زیر ارسال نماید.

تلفن:



034\_ دانشکده فنی و حرفه ای دختران ولیعصر

نام و نام خانوادگی: **حدیث صدیقی فهرخچی**نام پدر: **عزیزالله**

محل صدور:

کد ملی: **۴۶۱۰۶۹۱۹۷۳**رشته: **مهندسی تکنولوژی صنایع شیمیایی**

شماره دانشجویی

**۹۸۲۱۱۰۳۴۱۲۸۰۲۰**

رئیس دانشکده/آموزشکده

مقطع: **کارشناسی ناپوسته**

کارت دانشجویی

((این کارت بدون برجسب مخصوص تمدید، فاقد اعتبار می باشد.))

\* صدور کارت المثنی مستلزم زمان و مقررات خاص می باشد در حفظ آن بکوشید.

\* استفاده از این کارت صرفاً برای صاحب آن مجاز می باشد و در صورت سوء استفاده باطل

شده و با متخلف برخورد می گردد.  
\* کارت دانشجویی در زمان فارغ التحصیلی توسط دانشگاه تحویل گرفته خواهد شد.

تاریخ اعتبار تا

نیمسال دوم ۹۸	نیمسال اول ۹۹	نیمسال دوم ۹۹	نیمسال اول ۰۰				
---------------------	---------------------	---------------------	---------------------	--	--	--	--

از بابت کارت تقاضا می شود به آدرس زیر ارسال نماید.

تلفن:



034\_ دانشکده فنی و حرفه ای دختران ولیعصر

نام و نام خانوادگی: **شقایق زعفرانیه**نام پدر: **نصرالله**

محل صدور:

کد ملی: **۰۶۷۰۷۶۱۱۰۹**رشته: **مهندسی تکنولوژی صنایع شیمیایی**

شماره دانشجویی

**۹۸۲۱۱۰۳۴۱۲۸۰۱۷**

رئیس دانشکده/آموزشکده

مقطع: **کارشناسی ناپوسته**

کارت دانشجویی

((این کارت بدون برجسب مخصوص تمدید، فاقد اعتبار می باشد.))

\* صدور کارت المثنی مستلزم زمان و مقررات خاص می باشد در حفظ آن بکوشید.

\* استفاده از این کارت صرفاً برای صاحب آن مجاز می باشد و در صورت سوء استفاده باطل

شده و با متخلف برخورد می گردد.  
\* کارت دانشجویی در زمان فارغ التحصیلی توسط دانشگاه تحویل گرفته خواهد شد.

تاریخ اعتبار تا

نیمسال دوم ۹۸	نیمسال اول ۹۹	نیمسال دوم ۹۹	نیمسال اول ۰۰				
---------------------	---------------------	---------------------	---------------------	--	--	--	--

از بابت کارت تقاضا می شود به آدرس زیر ارسال نماید.

تلفن:



034\_ دانشکده فنی و حرفه ای دختران ولیعصر

نام و نام خانوادگی: **زهرا سادات رضاتوفیق**نام پدر: **جلیل**

محل صدور:

کد ملی: **۱۲۷۳۰۳۰۴۵۱**رشته: **مهندسی تکنولوژی صنایع شیمیایی**

شماره دانشجویی

**۹۸۲۱۱۰۳۴۱۲۸۰۱۵**

رئیس دانشکده/آموزشکده

مقطع: **کارشناسی ناپوسته**

کارت دانشجویی

((این کارت بدون برجسب مخصوص تمدید، فاقد اعتبار می باشد.))

\* صدور کارت المثنی مستلزم زمان و مقررات خاص می باشد در حفظ آن بکوشید.

\* استفاده از این کارت صرفاً برای صاحب آن مجاز می باشد و در صورت سوء استفاده باطل

شده و با متخلف برخورد می گردد.  
\* کارت دانشجویی در زمان فارغ التحصیلی توسط دانشگاه تحویل گرفته خواهد شد.

تاریخ اعتبار تا

نیمسال دوم ۹۸	نیمسال اول ۹۹	نیمسال دوم ۹۹	نیمسال اول ۰۰				
---------------------	---------------------	---------------------	---------------------	--	--	--	--

از بابت کارت تقاضا می شود به آدرس زیر ارسال نماید.

تلفن:

نام و نام خانوادگی: **زهرا دهمرده**نام پدر: **مجید**

محل صدور:

کد ملی: **۳۶۱۱۱۲۶۹۰۱**رشته: **مهندسی تکنولوژی صنایع شیمیایی**

شماره دانشجویی

**۹۸۲۲۱۰۳۴۱۲۸۰۱۴**

رئیس دانشکده/آموزشکده

مقطع: **کارشناسی ناپوسته**

کارت دانشجویی

((این کارت بدون برجسب مخصوص تمدید، فاقد اعتبار می باشد.))

\* صدور کارت المثنی مستلزم زمان و مقررات خاص می باشد در حفظ آن بکوشید.

\* استفاده از این کارت صرفاً برای صاحب آن مجاز می باشد و در صورت سوء استفاده باطل شده و با متخلف برخورد می گردد.

\* کارت دانشجویی در زمان فارغ التحصیلی توسط دانشگاه تحویل گرفته خواهد شد.

تاریخ اعتبار تا

نیمسال اول ۹۹	نیمسال دوم ۹۹	نیمسال اول ۰۰				
------------------	------------------	------------------	--	--	--	--

از بابت کارت تقاضا می شود به آدرس زیر ارسال نماید.

تلفن:

نام و نام خانوادگی: **فاطمه دهقانی**نام پدر: **مجید**

محل صدور:

کد ملی: **۴۸۴۰۱۶۶۲۷۷**رشته: **مهندسی تکنولوژی صنایع شیمیایی**

شماره دانشجویی

**۹۸۲۲۱۰۳۴۱۲۸۰۱۳**

رئیس دانشکده/آموزشکده

مقطع: **کارشناسی ناپوسته**

کارت دانشجویی

((این کارت بدون برجسب مخصوص تمدید، فاقد اعتبار می باشد.))

\* صدور کارت المثنی مستلزم زمان و مقررات خاص می باشد در حفظ آن بکوشید.

\* استفاده از این کارت صرفاً برای صاحب آن مجاز می باشد و در صورت سوء استفاده باطل شده و با متخلف برخورد می گردد.

\* کارت دانشجویی در زمان فارغ التحصیلی توسط دانشگاه تحویل گرفته خواهد شد.

تاریخ اعتبار تا

نیمسال اول ۹۹	نیمسال دوم ۹۹	نیمسال اول ۰۰				
------------------	------------------	------------------	--	--	--	--

از بابت کارت تقاضا می شود به آدرس زیر ارسال نماید.

تلفن:

نام و نام خانوادگی: **زهرا خسروی**نام پدر: **بهرروز**

محل صدور:

کد ملی: **۳۲۴۱۸۱۳۹۴۰**رشته: **مهندسی تکنولوژی صنایع شیمیایی**

شماره دانشجویی

**۹۸۲۲۱۰۳۴۱۲۸۰۱۱**

رئیس دانشکده/آموزشکده

مقطع: **کارشناسی ناپوسته**

کارت دانشجویی

((این کارت بدون برجسب مخصوص تمدید، فاقد اعتبار می باشد.))

\* صدور کارت المثنی مستلزم زمان و مقررات خاص می باشد در حفظ آن بکوشید.

\* استفاده از این کارت صرفاً برای صاحب آن مجاز می باشد و در صورت سوء استفاده باطل شده و با متخلف برخورد می گردد.

\* کارت دانشجویی در زمان فارغ التحصیلی توسط دانشگاه تحویل گرفته خواهد شد.

تاریخ اعتبار تا

نیمسال اول ۹۹	نیمسال دوم ۹۹	نیمسال اول ۰۰				
------------------	------------------	------------------	--	--	--	--

از بابت کارت تقاضا می شود به آدرس زیر ارسال نماید.

تلفن:

نام و نام خانوادگی: **فاطمه حقی**نام پدر: **جواد**

محل صدور:

کد ملی: **۱۲۲۹۹۵۵۷۱۲**رشته: **مهندسی تکنولوژی صنایع شیمیایی**

شماره دانشجویی

**۹۸۲۲۱۰۳۴۱۲۸۰۱۰**

رئیس دانشکده/آموزشکده

مقطع: **کارشناسی ناپوسته**

کارت دانشجویی

((این کارت بدون برجسب مخصوص تمدید، فاقد اعتبار می باشد.))

\* صدور کارت المثنی مستلزم زمان و مقررات خاص می باشد در حفظ آن بکوشید.

\* استفاده از این کارت صرفاً برای صاحب آن مجاز می باشد و در صورت سوء استفاده باطل شده و با متخلف برخورد می گردد.

\* کارت دانشجویی در زمان فارغ التحصیلی توسط دانشگاه تحویل گرفته خواهد شد.

تاریخ اعتبار تا

نیمسال اول ۹۹	نیمسال دوم ۹۹	نیمسال اول ۰۰				
------------------	------------------	------------------	--	--	--	--

از بابت کارت تقاضا می شود به آدرس زیر ارسال نماید.

تلفن:





034\_ دانشکده فنی و حرفه ای دختران ولیعصر



نام و نام خانوادگی: **هانیه جوادی فریور**

نام پدر: **نقی**

محل صدور:

کد ملی: **۰۱۱۴۰۸۱۸**

رشته: **مهندسی تکنولوژی صنایع شیمیایی**

شماره دانشجویی

**۹۸۲۲۱۰۳۴۱۲۸۰۰۹**

رئیس دانشکده/آموزشکده

مقطع: **کارشناسی ناپوسته**

کارت دانشجویی

((این کارت بدون برجسب مخصوص تمدید، فاقد اعتبار می باشد.))

\* صدور کارت المثنی مستلزم زمان و مقررات خاص می باشد در حفظ آن بکوشید.

\* استفاده از این کارت صرفاً برای صاحب آن مجاز می باشد و در صورت سوء استفاده باطل شده و با متخلف برخورد می گردد.

\* کارت دانشجویی در زمان فارغ التحصیلی توسط دانشگاه تحویل گرفته خواهد شد.

تاریخ اعتبار تا

نیمسال اول ۹۹	نیمسال دوم ۹۹	نیمسال اول ۰۰				
------------------	------------------	------------------	--	--	--	--

از بابت کارت تقاضا می شود به آدرس زیر ارسال نماید.

تلفن:



034\_ دانشکده فنی و حرفه ای دختران ولیعصر



نام و نام خانوادگی: **الهام جمشیدپور**

نام پدر: **مجدامین**

محل صدور:

کد ملی: **۳۷۷۰۲۶۶۶۶۸**

رشته: **مهندسی تکنولوژی صنایع شیمیایی**

شماره دانشجویی

**۹۸۲۲۱۰۳۴۱۲۸۰۰۸**

رئیس دانشکده/آموزشکده

مقطع: **کارشناسی ناپوسته**

کارت دانشجویی

((این کارت بدون برجسب مخصوص تمدید، فاقد اعتبار می باشد.))

\* صدور کارت المثنی مستلزم زمان و مقررات خاص می باشد در حفظ آن بکوشید.

\* استفاده از این کارت صرفاً برای صاحب آن مجاز می باشد و در صورت سوء استفاده باطل شده و با متخلف برخورد می گردد.

\* کارت دانشجویی در زمان فارغ التحصیلی توسط دانشگاه تحویل گرفته خواهد شد.

تاریخ اعتبار تا

نیمسال اول ۹۹	نیمسال دوم ۹۹	نیمسال اول ۰۰				
------------------	------------------	------------------	--	--	--	--

از بابت کارت تقاضا می شود به آدرس زیر ارسال نماید.

تلفن:



034\_ دانشکده فنی و حرفه ای دختران ولیعصر



نام و نام خانوادگی: **سانیا جباری**

نام پدر: **بهرام**

محل صدور:

کد ملی: **۳۷۷۰۲۹۴۴۹۱**

رشته: **مهندسی تکنولوژی صنایع شیمیایی**

شماره دانشجویی

**۹۸۲۲۱۰۳۴۱۲۸۰۰۷**

رئیس دانشکده/آموزشکده

مقطع: **کارشناسی ناپوسته**

کارت دانشجویی

((این کارت بدون برجسب مخصوص تمدید، فاقد اعتبار می باشد.))

\* صدور کارت المثنی مستلزم زمان و مقررات خاص می باشد در حفظ آن بکوشید.

\* استفاده از این کارت صرفاً برای صاحب آن مجاز می باشد و در صورت سوء استفاده باطل شده و با متخلف برخورد می گردد.

\* کارت دانشجویی در زمان فارغ التحصیلی توسط دانشگاه تحویل گرفته خواهد شد.

تاریخ اعتبار تا

نیمسال اول ۹۹	نیمسال دوم ۹۹	نیمسال اول ۰۰				
------------------	------------------	------------------	--	--	--	--

از بابت کارت تقاضا می شود به آدرس زیر ارسال نماید.

تلفن:



034\_ دانشکده فنی و حرفه ای دختران ولیعصر



نام و نام خانوادگی: **فاطمه ترابی**

نام پدر: **اسکندر**

محل صدور:

کد ملی: **۴۸۴۰۱۷۹۴۳۳**

رشته: **مهندسی تکنولوژی صنایع شیمیایی**

شماره دانشجویی

**۹۸۲۲۱۰۳۴۱۲۸۰۰۵**

رئیس دانشکده/آموزشکده

مقطع: **کارشناسی ناپوسته**

کارت دانشجویی

((این کارت بدون برجسب مخصوص تمدید، فاقد اعتبار می باشد.))

\* صدور کارت المثنی مستلزم زمان و مقررات خاص می باشد در حفظ آن بکوشید.

\* استفاده از این کارت صرفاً برای صاحب آن مجاز می باشد و در صورت سوء استفاده باطل شده و با متخلف برخورد می گردد.

\* کارت دانشجویی در زمان فارغ التحصیلی توسط دانشگاه تحویل گرفته خواهد شد.

تاریخ اعتبار تا

نیمسال اول ۹۹	نیمسال دوم ۹۹	نیمسال اول ۰۰				
------------------	------------------	------------------	--	--	--	--

از بابت کارت تقاضا می شود به آدرس زیر ارسال نماید.

تلفن:



شماره دانشجویی

۹۸۲۲۱۰۳۴۱۲۸۰۰۴

نام و نام خانوادگی: فاطمه پارسی‌فرد

نام پدر: کریم

محل صدور:

کد ملی: ۱۸۱۰۴۹۳۰۰۵

رشته: مهندسی تکنولوژی صنایع شیمیایی

رئیس دانشکده/آموزشکده

مقطع: کارشناسی ناپوسته

fa.baghilani@gmail.com

کارت دانشجویی

((این کارت بدون برجسب مخصوص تمدید، فاقد اعتبار می باشد.))

\* صدور کارت المثنی مستلزم زمان و مقررات خاص می باشد در حفظ آن بکوشید.

\* استفاده از این کارت صرفاً برای صاحب آن مجاز می باشد و در صورت سوء استفاده باطل شده و با متخلف برخورد می گردد.

\* کارت دانشجویی در زمان فارغ التحصیلی توسط دانشگاه تحویل گرفته خواهد شد.

تاریخ اعتبار تا

نیمسال اول ۹۹	نیمسال دوم ۹۹	نیمسال اول ۰۰				
نیمسال دوم ۹۸						

از بابت کارت تقاضا می شود به آدرس زیر ارسال نماید.

تلفن:



شماره دانشجویی

۹۸۲۲۱۰۳۴۱۲۸۰۰۳

نام و نام خانوادگی: سمانه باغچه‌چی

نام پدر: مصطفی

محل صدور:

کد ملی: ۰۶۷۰۸۱۰۸۶۱

رشته: مهندسی تکنولوژی صنایع شیمیایی

رئیس دانشکده/آموزشکده

مقطع: کارشناسی ناپوسته

کارت دانشجویی

((این کارت بدون برجسب مخصوص تمدید، فاقد اعتبار می باشد.))

\* صدور کارت المثنی مستلزم زمان و مقررات خاص می باشد در حفظ آن بکوشید.

\* استفاده از این کارت صرفاً برای صاحب آن مجاز می باشد و در صورت سوء استفاده باطل شده و با متخلف برخورد می گردد.

\* کارت دانشجویی در زمان فارغ التحصیلی توسط دانشگاه تحویل گرفته خواهد شد.

تاریخ اعتبار تا

نیمسال اول ۹۹	نیمسال دوم ۹۹	نیمسال اول ۰۰				
نیمسال دوم ۹۸						

از بابت کارت تقاضا می شود به آدرس زیر ارسال نماید.

تلفن:



شماره دانشجویی

۹۸۲۲۱۰۳۴۱۲۸۰۰۲

نام و نام خانوادگی: شیوا اسماعیلی

نام پدر: مجد

محل صدور:

کد ملی: ۴۵۴۰۱۴۴۷۸۲

رشته: مهندسی تکنولوژی صنایع شیمیایی

رئیس دانشکده/آموزشکده

مقطع: کارشناسی ناپوسته

کارت دانشجویی

((این کارت بدون برجسب مخصوص تمدید، فاقد اعتبار می باشد.))

\* صدور کارت المثنی مستلزم زمان و مقررات خاص می باشد در حفظ آن بکوشید.

\* استفاده از این کارت صرفاً برای صاحب آن مجاز می باشد و در صورت سوء استفاده باطل شده و با متخلف برخورد می گردد.

\* کارت دانشجویی در زمان فارغ التحصیلی توسط دانشگاه تحویل گرفته خواهد شد.

تاریخ اعتبار تا

نیمسال اول ۹۹	نیمسال دوم ۹۹	نیمسال اول ۰۰				
نیمسال دوم ۹۸						

از بابت کارت تقاضا می شود به آدرس زیر ارسال نماید.

تلفن:

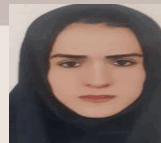

شماره دانشجویی

۹۸۲۲۱۰۳۴۱۲۸۰۰۱

نام و نام خانوادگی: زهرا احمدی

نام پدر: کیامرث

محل صدور:

کد ملی: ۴۶۸۰۲۴۴۱۸۶

رشته: مهندسی تکنولوژی صنایع شیمیایی

رئیس دانشکده/آموزشکده

مقطع: کارشناسی ناپوسته

کارت دانشجویی

((این کارت بدون برجسب مخصوص تمدید، فاقد اعتبار می باشد.))

\* صدور کارت المثنی مستلزم زمان و مقررات خاص می باشد در حفظ آن بکوشید.

\* استفاده از این کارت صرفاً برای صاحب آن مجاز می باشد و در صورت سوء استفاده باطل شده و با متخلف برخورد می گردد.

\* کارت دانشجویی در زمان فارغ التحصیلی توسط دانشگاه تحویل گرفته خواهد شد.

تاریخ اعتبار تا

نیمسال اول ۹۹	نیمسال دوم ۹۹	نیمسال اول ۰۰				
نیمسال دوم ۹۸						

از بابت کارت تقاضا می شود به آدرس زیر ارسال نماید.

تلفن:



034\_ دانشکده فنی و حرفه ای دختران ولیعصر



شماره دانشجویی

۹۸۲۲۱۰۳۴۱۲۸۰۴۱

رئیس دانشکده/آموزشکده

نام و نام خانوادگی: **فاطمه ولی زاده فرد**

نام پدر: **میرادعلی**

محل صدور:

کد ملی: **۴۵۴۰۱۴۳۵۸۱**

رشته: **مهندسی تکنولوژی صنایع شیمیایی**

مقطع: **کارشناسی ناپوسته**

کارت دانشجویی

((این کارت بدون برجسب مخصوص تمدید، فاقد اعتبار می باشد.))

\* صدور کارت المثنی مستلزم زمان و مقررات خاص می باشد در حفظ آن بکوشید.

\* استفاده از این کارت صرفاً برای صاحب آن مجاز می باشد و در صورت سوء استفاده باطل شده و با متخلف برخورد می گردد.

\* کارت دانشجویی در زمان فارغ التحصیلی توسط دانشگاه تحویل گرفته خواهد شد.

تاریخ اعتبار تا

نیمسال اول ۹۹	نیمسال دوم ۹۹	نیمسال اول ۰۰				
------------------	------------------	------------------	--	--	--	--

از بابت کارت تقاضا می شود به آدرس زیر ارسال نماید.

تلفن:



034\_ دانشکده فنی و حرفه ای دختران ولیعصر



شماره دانشجویی

۹۸۲۲۱۰۳۴۱۲۸۰۴۰

رئیس دانشکده/آموزشکده

نام و نام خانوادگی: **هنگامه ولی زاده**

نام پدر: **رمضان**

محل صدور:

کد ملی: **۱۹۹۰۹۰۵۵۸۷**

رشته: **مهندسی تکنولوژی صنایع شیمیایی**

مقطع: **کارشناسی ناپوسته**

کارت دانشجویی

((این کارت بدون برجسب مخصوص تمدید، فاقد اعتبار می باشد.))

\* صدور کارت المثنی مستلزم زمان و مقررات خاص می باشد در حفظ آن بکوشید.

\* استفاده از این کارت صرفاً برای صاحب آن مجاز می باشد و در صورت سوء استفاده باطل شده و با متخلف برخورد می گردد.

\* کارت دانشجویی در زمان فارغ التحصیلی توسط دانشگاه تحویل گرفته خواهد شد.

تاریخ اعتبار تا

نیمسال اول ۹۹	نیمسال دوم ۹۹	نیمسال اول ۰۰				
------------------	------------------	------------------	--	--	--	--

از بابت کارت تقاضا می شود به آدرس زیر ارسال نماید.

تلفن:



034\_ دانشکده فنی و حرفه ای دختران ولیعصر



شماره دانشجویی

۹۸۲۲۱۰۳۴۱۲۸۰۳۹

رئیس دانشکده/آموزشکده

نام و نام خانوادگی: **لیلا هدایتی راد**

نام پدر: **مجد**

محل صدور:

کد ملی: **۳۹۸۰۱۵۶۴۰۰**

رشته: **مهندسی تکنولوژی صنایع شیمیایی**

مقطع: **کارشناسی ناپوسته**

کارت دانشجویی

((این کارت بدون برجسب مخصوص تمدید، فاقد اعتبار می باشد.))

\* صدور کارت المثنی مستلزم زمان و مقررات خاص می باشد در حفظ آن بکوشید.

\* استفاده از این کارت صرفاً برای صاحب آن مجاز می باشد و در صورت سوء استفاده باطل شده و با متخلف برخورد می گردد.

\* کارت دانشجویی در زمان فارغ التحصیلی توسط دانشگاه تحویل گرفته خواهد شد.

تاریخ اعتبار تا

نیمسال اول ۹۹	نیمسال دوم ۹۹	نیمسال اول ۰۰				
------------------	------------------	------------------	--	--	--	--

از بابت کارت تقاضا می شود به آدرس زیر ارسال نماید.

تلفن:



034\_ دانشکده فنی و حرفه ای دختران ولیعصر



شماره دانشجویی

۹۸۲۲۱۰۳۴۱۲۸۰۳۶

رئیس دانشکده/آموزشکده

نام و نام خانوادگی: **مائده مولایی**

نام پدر: **داوود**

محل صدور:

کد ملی: **۴۸۴۰۱۸۸۹۶۳**

رشته: **مهندسی تکنولوژی صنایع شیمیایی**

مقطع: **کارشناسی ناپوسته**

کارت دانشجویی

((این کارت بدون برجسب مخصوص تمدید، فاقد اعتبار می باشد.))

\* صدور کارت المثنی مستلزم زمان و مقررات خاص می باشد در حفظ آن بکوشید.

\* استفاده از این کارت صرفاً برای صاحب آن مجاز می باشد و در صورت سوء استفاده باطل شده و با متخلف برخورد می گردد.

\* کارت دانشجویی در زمان فارغ التحصیلی توسط دانشگاه تحویل گرفته خواهد شد.

تاریخ اعتبار تا

نیمسال اول ۹۹	نیمسال دوم ۹۹	نیمسال اول ۰۰				
------------------	------------------	------------------	--	--	--	--

از بابت کارت تقاضا می شود به آدرس زیر ارسال نماید.

تلفن:



034\_ دانشکده فنی و حرفه ای دختران ولیعصر



نام و نام خانوادگی: صدیقه ملکی

نام پدر: خلیل

محل صدور:

کد ملی: ۰۳۷۱۹۸۴۶۴۵

رشته: مهندسی تکنولوژی صنایع شیمیایی

شماره دانشجویی

۹۸۲۲۱۰۳۴۱۲۸۰۳۵

رئیس دانشکده/آموزشکده

مقطع: کارشناسی ناپوسته

کارت دانشجویی

((این کارت بدون برجسب مخصوص تمدید، فاقد اعتبار می باشد.))

\* صدور کارت المثنی مستلزم زمان و مقررات خاص می باشد در حفظ آن بکوشید.

\* استفاده از این کارت صرفاً برای صاحب آن مجاز می باشد و در صورت سوء استفاده باطل شده و با متخلف برخورد می گردد.

\* کارت دانشجویی در زمان فارغ التحصیلی توسط دانشگاه تحویل گرفته خواهد شد.

تاریخ اعتبار تا

نیمسال اول ۹۹	نیمسال دوم ۹۹	نیمسال اول ۰۰				
نیمسال دوم ۹۸						

از بابت کارت تقاضا می شود به آدرس زیر ارسال نماید.

تلفن:



034\_ دانشکده فنی و حرفه ای دختران ولیعصر



نام و نام خانوادگی: کبری مهدی بلوچ خان

نام پدر: علی

محل صدور:

کد ملی: ۰۷۸۰۸۷۵۱۵۱

رشته: مهندسی تکنولوژی صنایع شیمیایی

شماره دانشجویی

۹۸۲۲۱۰۳۴۱۲۸۰۳۴

رئیس دانشکده/آموزشکده

مقطع: کارشناسی ناپوسته

کارت دانشجویی

((این کارت بدون برجسب مخصوص تمدید، فاقد اعتبار می باشد.))

\* صدور کارت المثنی مستلزم زمان و مقررات خاص می باشد در حفظ آن بکوشید.

\* استفاده از این کارت صرفاً برای صاحب آن مجاز می باشد و در صورت سوء استفاده باطل شده و با متخلف برخورد می گردد.

\* کارت دانشجویی در زمان فارغ التحصیلی توسط دانشگاه تحویل گرفته خواهد شد.

تاریخ اعتبار تا

نیمسال اول ۹۹	نیمسال دوم ۹۹	نیمسال اول ۰۰				
نیمسال دوم ۹۸						

از بابت کارت تقاضا می شود به آدرس زیر ارسال نماید.

تلفن:



034\_ دانشکده فنی و حرفه ای دختران ولیعصر



نام و نام خانوادگی: صبا متقی

نام پدر: حسن

محل صدور:

کد ملی: ۴۹۰۰۸۴۳۱۱۳

رشته: مهندسی تکنولوژی صنایع شیمیایی

شماره دانشجویی

۹۸۲۲۱۰۳۴۱۲۸۰۳۳

رئیس دانشکده/آموزشکده

مقطع: کارشناسی ناپوسته

کارت دانشجویی

((این کارت بدون برجسب مخصوص تمدید، فاقد اعتبار می باشد.))

\* صدور کارت المثنی مستلزم زمان و مقررات خاص می باشد در حفظ آن بکوشید.

\* استفاده از این کارت صرفاً برای صاحب آن مجاز می باشد و در صورت سوء استفاده باطل شده و با متخلف برخورد می گردد.

\* کارت دانشجویی در زمان فارغ التحصیلی توسط دانشگاه تحویل گرفته خواهد شد.

تاریخ اعتبار تا

نیمسال اول ۹۹	نیمسال دوم ۹۹	نیمسال اول ۰۰				
نیمسال دوم ۹۸						

از بابت کارت تقاضا می شود به آدرس زیر ارسال نماید.

تلفن:



034\_ دانشکده فنی و حرفه ای دختران ولیعصر



نام و نام خانوادگی: مریم گنجی

نام پدر: احمد

محل صدور:

کد ملی: ۴۶۸۰۲۶۶۴۳۰

رشته: مهندسی تکنولوژی صنایع شیمیایی

شماره دانشجویی

۹۸۲۲۱۰۳۴۱۲۸۰۳۱

رئیس دانشکده/آموزشکده

مقطع: کارشناسی ناپوسته

کارت دانشجویی

((این کارت بدون برجسب مخصوص تمدید، فاقد اعتبار می باشد.))

\* صدور کارت المثنی مستلزم زمان و مقررات خاص می باشد در حفظ آن بکوشید.

\* استفاده از این کارت صرفاً برای صاحب آن مجاز می باشد و در صورت سوء استفاده باطل شده و با متخلف برخورد می گردد.

\* کارت دانشجویی در زمان فارغ التحصیلی توسط دانشگاه تحویل گرفته خواهد شد.

تاریخ اعتبار تا

نیمسال اول ۹۹	نیمسال دوم ۹۹	نیمسال اول ۰۰				
نیمسال دوم ۹۸						

از بابت کارت تقاضا می شود به آدرس زیر ارسال نماید.

تلفن:





034\_ دانشکده فنی و حرفه ای دختران ولیعصر

نام و نام خانوادگی: **نجمه گرجی مرغملکی**نام پدر: **مجد**

محل صدور:

کد ملی: **۴۶۱۰۷۵۵۴۶۷**رشته: **مهندسی تکنولوژی صنایع شیمیایی**

شماره دانشجویی

**۹۸۲۲۱۰۳۴۱۲۸۰۳۰**

رئیس دانشکده/آموزشکده

مقطع: **کارشناسی ناپیوسته**

کارت دانشجویی

((این کارت بدون برجسب مخصوص تمدید، فاقد اعتبار می باشد.))

\* صدور کارت المثنی مستلزم زمان و مقررات خاص می باشد در حفظ آن بکوشید.

\* استفاده از این کارت صرفاً برای صاحب آن مجاز می باشد و در صورت سوء استفاده باطل شده و با متخلف برخورد می گردد.

\* کارت دانشجویی در زمان فارغ التحصیلی توسط دانشگاه تحویل گرفته خواهد شد.

تاریخ اعتبار تا

نیمسال اول ۹۹	نیمسال دوم ۹۹	نیمسال اول ۰۰				
نیمسال دوم ۹۸						

از بابت کارت تقاضا می شود به آدرس زیر ارسال نماید.

تلفن:



034\_ دانشکده فنی و حرفه ای دختران ولیعصر

نام و نام خانوادگی: **زهرا کاوه قهفرخی**نام پدر: **حجت الله**

محل صدور:

کد ملی: **۴۶۱۰۶۹۳۲۱۶**رشته: **مهندسی تکنولوژی صنایع شیمیایی**

شماره دانشجویی

**۹۸۲۲۱۰۳۴۱۲۸۰۲۹**

رئیس دانشکده/آموزشکده

مقطع: **کارشناسی ناپیوسته**

کارت دانشجویی

((این کارت بدون برجسب مخصوص تمدید، فاقد اعتبار می باشد.))

\* صدور کارت المثنی مستلزم زمان و مقررات خاص می باشد در حفظ آن بکوشید.

\* استفاده از این کارت صرفاً برای صاحب آن مجاز می باشد و در صورت سوء استفاده باطل شده و با متخلف برخورد می گردد.

\* کارت دانشجویی در زمان فارغ التحصیلی توسط دانشگاه تحویل گرفته خواهد شد.

تاریخ اعتبار تا

نیمسال اول ۹۹	نیمسال دوم ۹۹	نیمسال اول ۰۰				
نیمسال دوم ۹۸						

از بابت کارت تقاضا می شود به آدرس زیر ارسال نماید.

تلفن:



034\_ دانشکده فنی و حرفه ای دختران ولیعصر

نام و نام خانوادگی: **مهلا کاشفی**نام پدر: **علیرضا**

محل صدور:

کد ملی: **۱۲۷۳۲۱۳۵۹۹**رشته: **مهندسی تکنولوژی صنایع شیمیایی**

شماره دانشجویی

**۹۸۲۲۱۰۳۴۱۲۸۰۲۸**

رئیس دانشکده/آموزشکده

مقطع: **کارشناسی ناپیوسته**

کارت دانشجویی

((این کارت بدون برجسب مخصوص تمدید، فاقد اعتبار می باشد.))

\* صدور کارت المثنی مستلزم زمان و مقررات خاص می باشد در حفظ آن بکوشید.

\* استفاده از این کارت صرفاً برای صاحب آن مجاز می باشد و در صورت سوء استفاده باطل شده و با متخلف برخورد می گردد.

\* کارت دانشجویی در زمان فارغ التحصیلی توسط دانشگاه تحویل گرفته خواهد شد.

تاریخ اعتبار تا

نیمسال اول ۹۹	نیمسال دوم ۹۹	نیمسال اول ۰۰				
نیمسال دوم ۹۸						

از بابت کارت تقاضا می شود به آدرس زیر ارسال نماید.

تلفن:



034\_ دانشکده فنی و حرفه ای دختران ولیعصر

نام و نام خانوادگی: **راضیه قادری قهفرخی**نام پدر: **احمد**

محل صدور:

کد ملی: **۴۶۱۰۷۴۰۵۵۹**رشته: **مهندسی تکنولوژی صنایع شیمیایی**

شماره دانشجویی

**۹۸۲۲۱۰۳۴۱۲۸۰۲۷**

رئیس دانشکده/آموزشکده

مقطع: **کارشناسی ناپیوسته**

کارت دانشجویی

((این کارت بدون برجسب مخصوص تمدید، فاقد اعتبار می باشد.))

\* صدور کارت المثنی مستلزم زمان و مقررات خاص می باشد در حفظ آن بکوشید.

\* استفاده از این کارت صرفاً برای صاحب آن مجاز می باشد و در صورت سوء استفاده باطل شده و با متخلف برخورد می گردد.

\* کارت دانشجویی در زمان فارغ التحصیلی توسط دانشگاه تحویل گرفته خواهد شد.

تاریخ اعتبار تا

نیمسال اول ۹۹	نیمسال دوم ۹۹	نیمسال اول ۰۰				
نیمسال دوم ۹۸						

از بابت کارت تقاضا می شود به آدرس زیر ارسال نماید.

تلفن:

نام و نام خانوادگی: **عاطفه فیلی**نام پدر: **غلامرضا**

محل صدور:

کد ملی: **۶۱۶۰۰۸۰۶۹۵**رشته: **مهندسی تکنولوژی صنایع شیمیایی**

شماره دانشجویی

**۹۸۲۲۱۰۳۴۱۲۸۰۲۶**

رئیس دانشکده/آموزشکده

مقطع: **کارشناسی ناپوسته**

کارت دانشجویی

((این کارت بدون برجسب مخصوص تمدید، فاقد اعتبار می باشد.))

\* صدور کارت المثنی مستلزم زمان و مقررات خاص می باشد در حفظ آن بکوشید.

\* استفاده از این کارت صرفاً برای صاحب آن مجاز می باشد و در صورت سوء استفاده باطل

\* کارت دانشجویی در زمان فارغ التحصیلی توسط دانشگاه تحویل گرفته خواهد شد.

تاریخ اعتبار تا

نیمسال اول ۹۹	نیمسال دوم ۹۹	نیمسال اول ۰۰					
---------------------	---------------------	---------------------	--	--	--	--	--

از بابت کارت تقاضا می شود به آدرس زیر ارسال نماید.

تلفن:

نام و نام خانوادگی: **مریم غضنفری**نام پدر: **اسماعیل**

محل صدور:

کد ملی: **۱۱۹۰۲۵۸۰۶۴**رشته: **مهندسی تکنولوژی صنایع شیمیایی**

شماره دانشجویی

**۹۸۲۲۱۰۳۴۱۲۸۰۲۴**

رئیس دانشکده/آموزشکده

مقطع: **کارشناسی ناپوسته**

کارت دانشجویی

((این کارت بدون برجسب مخصوص تمدید، فاقد اعتبار می باشد.))

\* صدور کارت المثنی مستلزم زمان و مقررات خاص می باشد در حفظ آن بکوشید.

\* استفاده از این کارت صرفاً برای صاحب آن مجاز می باشد و در صورت سوء استفاده باطل

\* کارت دانشجویی در زمان فارغ التحصیلی توسط دانشگاه تحویل گرفته خواهد شد.

تاریخ اعتبار تا

نیمسال اول ۹۹	نیمسال دوم ۹۹	نیمسال اول ۰۰					
---------------------	---------------------	---------------------	--	--	--	--	--

از بابت کارت تقاضا می شود به آدرس زیر ارسال نماید.

تلفن:

نام و نام خانوادگی: **فهیمة علی بیگی هونجانی**نام پدر: **ایت**

محل صدور:

کد ملی: **۱۲۷۲۷۵۰۴۷۷**رشته: **مهندسی تکنولوژی صنایع شیمیایی**

شماره دانشجویی

**۹۸۲۲۱۰۳۴۱۲۸۰۲۳**

رئیس دانشکده/آموزشکده

مقطع: **کارشناسی ناپوسته**

کارت دانشجویی

((این کارت بدون برجسب مخصوص تمدید، فاقد اعتبار می باشد.))

\* صدور کارت المثنی مستلزم زمان و مقررات خاص می باشد در حفظ آن بکوشید.

\* استفاده از این کارت صرفاً برای صاحب آن مجاز می باشد و در صورت سوء استفاده باطل

\* کارت دانشجویی در زمان فارغ التحصیلی توسط دانشگاه تحویل گرفته خواهد شد.

تاریخ اعتبار تا

نیمسال اول ۹۹	نیمسال دوم ۹۹	نیمسال اول ۰۰					
---------------------	---------------------	---------------------	--	--	--	--	--

از بابت کارت تقاضا می شود به آدرس زیر ارسال نماید.

تلفن:

نام و نام خانوادگی: **سمانه عابدی**نام پدر: **اسماعیل**

محل صدور:

کد ملی: **۱۰۸۰۵۱۷۱۵۴**رشته: **مهندسی تکنولوژی صنایع شیمیایی**

شماره دانشجویی

**۹۸۲۲۱۰۳۴۱۲۸۰۲۱**

رئیس دانشکده/آموزشکده

مقطع: **کارشناسی ناپوسته**

کارت دانشجویی

((این کارت بدون برجسب مخصوص تمدید، فاقد اعتبار می باشد.))

\* صدور کارت المثنی مستلزم زمان و مقررات خاص می باشد در حفظ آن بکوشید.

\* استفاده از این کارت صرفاً برای صاحب آن مجاز می باشد و در صورت سوء استفاده باطل

\* کارت دانشجویی در زمان فارغ التحصیلی توسط دانشگاه تحویل گرفته خواهد شد.

تاریخ اعتبار تا

نیمسال اول ۹۹	نیمسال دوم ۹۹	نیمسال اول ۰۰					
---------------------	---------------------	---------------------	--	--	--	--	--

از بابت کارت تقاضا می شود به آدرس زیر ارسال نماید.

تلفن:



034\_ دانشکده فنی و حرفه ای دختران ولیعصر



نام و نام خانوادگی: مهسا استادباشی سبیرزی

نام پدر: مجد رضا

محل صدور:

کد ملی: ۰۰۱۲۷۴۰۳۹۱

رشته: حسابداری

شماره دانشجویی

۹۸۲۱۰۰۳۴۳۰۸۰۲۳

رئیس دانشکده/آموزشکده

مقطع: کاردانی

کارت دانشجویی

((این کارت بدون برجسب مخصوص تمدید، فاقد اعتبار می باشد.))

\* صدور کارت المثنی مستلزم زمان و مقررات خاص می باشد در حفظ آن بکوشید.

\* استفاده از این کارت صرفاً برای صاحب آن مجاز می باشد و در صورت سوء استفاده باطل شده و با متخلف برخورد می گردد.

\* کارت دانشجویی در زمان فارغ التحصیلی توسط دانشگاه تحویل گرفته خواهد شد.

تاریخ اعتبار تا

نیمسال دوم ۹۸	نیمسال اول ۹۹	نیمسال دوم ۹۹	نیمسال اول ۰۰				
---------------------	---------------------	---------------------	---------------------	--	--	--	--

از بابت کارت تقاضا می شود به آدرس زیر ارسال نماید.

تلفن:



034\_ دانشکده فنی و حرفه ای دختران ولیعصر



نام و نام خانوادگی: الهام پاشانی

نام پدر: هاتف

محل صدور:

کد ملی: ۰۰۲۲۴۹۵۴۰

رشته: حسابداری

شماره دانشجویی

۹۸۲۱۰۰۳۴۳۰۸۰۳۸

رئیس دانشکده/آموزشکده

مقطع: کاردانی

کارت دانشجویی

((این کارت بدون برجسب مخصوص تمدید، فاقد اعتبار می باشد.))

\* صدور کارت المثنی مستلزم زمان و مقررات خاص می باشد در حفظ آن بکوشید.

\* استفاده از این کارت صرفاً برای صاحب آن مجاز می باشد و در صورت سوء استفاده باطل شده و با متخلف برخورد می گردد.

\* کارت دانشجویی در زمان فارغ التحصیلی توسط دانشگاه تحویل گرفته خواهد شد.

تاریخ اعتبار تا

نیمسال دوم ۹۸	نیمسال اول ۹۹	نیمسال دوم ۹۹	نیمسال اول ۰۰				
---------------------	---------------------	---------------------	---------------------	--	--	--	--

از بابت کارت تقاضا می شود به آدرس زیر ارسال نماید.

تلفن:



034\_ دانشکده فنی و حرفه ای دختران ولیعصر



نام و نام خانوادگی: سحر خنجری هندجوب

نام پدر: حمید

محل صدور:

کد ملی: ۰۰۲۴۱۹۵۹۶۰

رشته: حسابداری

شماره دانشجویی

۹۸۲۱۰۰۳۴۳۰۸۰۴۲

رئیس دانشکده/آموزشکده

مقطع: کاردانی

کارت دانشجویی

((این کارت بدون برجسب مخصوص تمدید، فاقد اعتبار می باشد.))

\* صدور کارت المثنی مستلزم زمان و مقررات خاص می باشد در حفظ آن بکوشید.

\* استفاده از این کارت صرفاً برای صاحب آن مجاز می باشد و در صورت سوء استفاده باطل شده و با متخلف برخورد می گردد.

\* کارت دانشجویی در زمان فارغ التحصیلی توسط دانشگاه تحویل گرفته خواهد شد.

تاریخ اعتبار تا

نیمسال دوم ۹۸	نیمسال اول ۹۹	نیمسال دوم ۹۹	نیمسال اول ۰۰				
---------------------	---------------------	---------------------	---------------------	--	--	--	--

از بابت کارت تقاضا می شود به آدرس زیر ارسال نماید.

تلفن:



034\_ دانشکده فنی و حرفه ای دختران ولیعصر



نام و نام خانوادگی: سارا رحیمی

نام پدر: عادل

محل صدور:

کد ملی: ۰۰۲۳۶۵۷۰۷۳

رشته: حسابداری

شماره دانشجویی

۹۸۲۱۰۰۳۴۳۰۸۰۴۳

رئیس دانشکده/آموزشکده

مقطع: کاردانی

کارت دانشجویی

((این کارت بدون برجسب مخصوص تمدید، فاقد اعتبار می باشد.))

\* صدور کارت المثنی مستلزم زمان و مقررات خاص می باشد در حفظ آن بکوشید.

\* استفاده از این کارت صرفاً برای صاحب آن مجاز می باشد و در صورت سوء استفاده باطل شده و با متخلف برخورد می گردد.

\* کارت دانشجویی در زمان فارغ التحصیلی توسط دانشگاه تحویل گرفته خواهد شد.

تاریخ اعتبار تا

نیمسال دوم ۹۸	نیمسال اول ۹۹	نیمسال دوم ۹۹	نیمسال اول ۰۰				
---------------------	---------------------	---------------------	---------------------	--	--	--	--

از بابت کارت تقاضا می شود به آدرس زیر ارسال نماید.

تلفن:



034\_ دانشکده فنی و حرفه ای دختران ولیعصر

نام و نام خانوادگی: **معصومه سلیمی اشستانی**نام پدر: **ناصر**

محل صدور:

کد ملی: **۰۵۱۰۰۳۹۵۷۱**رشته: **حسابداری**

شماره دانشجویی

**۹۸۲۱۰۰۳۴۳۰۸۰۴۵**

رئیس دانشکده/آموزشکده

مقطع: **کاردانی**

کارت دانشجویی

((این کارت بدون برجسب مخصوص تمدید، فاقد اعتبار می باشد.))

\* صدور کارت المثنی مستلزم زمان و مقررات خاص می باشد در حفظ آن بکوشید.

\* استفاده از این کارت صرفاً برای صاحب آن مجاز می باشد و در صورت سوء استفاده باطل

\* کارت دانشجویی در زمان فارغ التحصیلی توسط دانشگاه تحویل گرفته خواهد شد.

تاریخ اعتبار تا

نیمسال اول ۹۹	نیمسال دوم ۹۹	نیمسال اول ۰۰				
---------------------	---------------------	---------------------	--	--	--	--

از بابت کارت تقاضا می شود به آدرس زیر ارسال نماید.

تلفن:



034\_ دانشکده فنی و حرفه ای دختران ولیعصر

نام و نام خانوادگی: **نازنین کورانی**نام پدر: **علیرضا**

محل صدور:

کد ملی: **۱۷۴۳۰۷۹۲۹۱**رشته: **حسابداری**

شماره دانشجویی

**۹۸۲۱۰۰۳۴۳۰۸۰۴۷**

رئیس دانشکده/آموزشکده

مقطع: **کاردانی**

کارت دانشجویی

((این کارت بدون برجسب مخصوص تمدید، فاقد اعتبار می باشد.))

\* صدور کارت المثنی مستلزم زمان و مقررات خاص می باشد در حفظ آن بکوشید.

\* استفاده از این کارت صرفاً برای صاحب آن مجاز می باشد و در صورت سوء استفاده باطل

\* کارت دانشجویی در زمان فارغ التحصیلی توسط دانشگاه تحویل گرفته خواهد شد.

تاریخ اعتبار تا

نیمسال اول ۹۹	نیمسال دوم ۹۹	نیمسال اول ۰۰				
---------------------	---------------------	---------------------	--	--	--	--

از بابت کارت تقاضا می شود به آدرس زیر ارسال نماید.

تلفن:



034\_ دانشکده فنی و حرفه ای دختران ولیعصر

نام و نام خانوادگی: **مهتا میرزانی بابیلو**نام پدر: **بیت اله**

محل صدور:

کد ملی: **۰۰۲۴۰۱۳۹۲۷**رشته: **حسابداری**

شماره دانشجویی

**۹۸۲۱۰۰۳۴۳۰۸۰۴۸**

رئیس دانشکده/آموزشکده

مقطع: **کاردانی**

کارت دانشجویی

((این کارت بدون برجسب مخصوص تمدید، فاقد اعتبار می باشد.))

\* صدور کارت المثنی مستلزم زمان و مقررات خاص می باشد در حفظ آن بکوشید.

\* استفاده از این کارت صرفاً برای صاحب آن مجاز می باشد و در صورت سوء استفاده باطل

\* کارت دانشجویی در زمان فارغ التحصیلی توسط دانشگاه تحویل گرفته خواهد شد.

تاریخ اعتبار تا

نیمسال اول ۹۹	نیمسال دوم ۹۹	نیمسال اول ۰۰				
---------------------	---------------------	---------------------	--	--	--	--

از بابت کارت تقاضا می شود به آدرس زیر ارسال نماید.

تلفن:



034\_ دانشکده فنی و حرفه ای دختران ولیعصر

نام و نام خانوادگی: **ایسان نوروزی خانقاه**نام پدر: **شهرام**

محل صدور:

کد ملی: **۰۰۲۳۶۸۸۳۶۱**رشته: **حسابداری**

شماره دانشجویی

**۹۸۲۱۰۰۳۴۳۰۸۰۴۹**

رئیس دانشکده/آموزشکده

مقطع: **کاردانی**

کارت دانشجویی

((این کارت بدون برجسب مخصوص تمدید، فاقد اعتبار می باشد.))

\* صدور کارت المثنی مستلزم زمان و مقررات خاص می باشد در حفظ آن بکوشید.

\* استفاده از این کارت صرفاً برای صاحب آن مجاز می باشد و در صورت سوء استفاده باطل

\* کارت دانشجویی در زمان فارغ التحصیلی توسط دانشگاه تحویل گرفته خواهد شد.

تاریخ اعتبار تا

نیمسال اول ۹۹	نیمسال دوم ۹۹	نیمسال اول ۰۰				
---------------------	---------------------	---------------------	--	--	--	--

از بابت کارت تقاضا می شود به آدرس زیر ارسال نماید.

تلفن:





034\_ دانشکده فنی و حرفه ای دختران ولیعصر

نام و نام خانوادگی: **فاطمه بحیرایی**نام پدر: **محمود**

محل صدور:

کد ملی: **۰۴۱۰۷۵۴۸۵۴**رشته: **حسابداری**

شماره دانشجویی

**۹۸۲۱۰۰۳۴۳۰۸۰۰۱**

رئیس دانشکده/آموزشکده

مقطع: **کاردانی**کارت دانشجویی **mohammadjavad.bahiraie@gmail.com**

om

((این کارت بدون برجسب مخصوص تمدید، فاقد اعتبار می باشد.))

- \* صدور کارت المثنی مستلزم زمان و مقررات خاص می باشد در حفظ آن بکوشید.
- \* استفاده از این کارت صرفاً برای صاحب آن مجاز می باشد و در صورت سوء استفاده باطل شده و با متخلف برخورد می گردد.
- \* کارت دانشجویی در زمان فارغ التحصیلی توسط دانشگاه تحویل گرفته خواهد شد.

تاریخ اعتبار تا

نیمسال اول ۹۹	نیمسال دوم ۹۹	نیمسال اول ۰۰				
نیمسال دوم ۹۸						

از بابت کارت تقاضا می شود به آدرس زیر ارسال نماید.

تلفن:



034\_ دانشکده فنی و حرفه ای دختران ولیعصر

نام و نام خانوادگی: **شیدا بیرامی**نام پدر: **حمید**

محل صدور:

کد ملی: **۰۰۲۳۶۶۶۲۹۲**رشته: **حسابداری**

شماره دانشجویی

**۹۸۲۱۰۰۳۴۳۰۸۰۰۲**

رئیس دانشکده/آموزشکده

مقطع: **کاردانی**

کارت دانشجویی

((این کارت بدون برجسب مخصوص تمدید، فاقد اعتبار می باشد.))

- \* صدور کارت المثنی مستلزم زمان و مقررات خاص می باشد در حفظ آن بکوشید.
- \* استفاده از این کارت صرفاً برای صاحب آن مجاز می باشد و در صورت سوء استفاده باطل شده و با متخلف برخورد می گردد.
- \* کارت دانشجویی در زمان فارغ التحصیلی توسط دانشگاه تحویل گرفته خواهد شد.

تاریخ اعتبار تا

نیمسال اول ۹۹	نیمسال دوم ۹۹	نیمسال اول ۰۰				
نیمسال دوم ۹۸						

از بابت کارت تقاضا می شود به آدرس زیر ارسال نماید.

تلفن:



034\_ دانشکده فنی و حرفه ای دختران ولیعصر

نام و نام خانوادگی: **مهديس بورجفري**نام پدر: **مهدي**

محل صدور:

کد ملی: **۰۰۲۳۹۶۱۷۷۴**رشته: **حسابداری**

شماره دانشجویی

**۹۸۲۱۰۰۳۴۳۰۸۰۰۳**

رئیس دانشکده/آموزشکده

مقطع: **کاردانی**کارت دانشجویی **mahdisdo1379@gmail.com**

((این کارت بدون برجسب مخصوص تمدید، فاقد اعتبار می باشد.))

- \* صدور کارت المثنی مستلزم زمان و مقررات خاص می باشد در حفظ آن بکوشید.
- \* استفاده از این کارت صرفاً برای صاحب آن مجاز می باشد و در صورت سوء استفاده باطل شده و با متخلف برخورد می گردد.
- \* کارت دانشجویی در زمان فارغ التحصیلی توسط دانشگاه تحویل گرفته خواهد شد.

تاریخ اعتبار تا

نیمسال اول ۹۹	نیمسال دوم ۹۹	نیمسال اول ۰۰				
نیمسال دوم ۹۸						

از بابت کارت تقاضا می شود به آدرس زیر ارسال نماید.

تلفن:



034\_ دانشکده فنی و حرفه ای دختران ولیعصر

نام و نام خانوادگی: **فاطمه سادات تکمیلی**نام پدر: **سیدرضا**

محل صدور:

کد ملی: **۰۰۲۳۶۲۶۵۰۱**رشته: **حسابداری**

شماره دانشجویی

**۹۸۲۱۰۰۳۴۳۰۸۰۰۵**

رئیس دانشکده/آموزشکده

مقطع: **کاردانی**کارت دانشجویی **tf23972@gmail.com**

((این کارت بدون برجسب مخصوص تمدید، فاقد اعتبار می باشد.))

- \* صدور کارت المثنی مستلزم زمان و مقررات خاص می باشد در حفظ آن بکوشید.
- \* استفاده از این کارت صرفاً برای صاحب آن مجاز می باشد و در صورت سوء استفاده باطل شده و با متخلف برخورد می گردد.
- \* کارت دانشجویی در زمان فارغ التحصیلی توسط دانشگاه تحویل گرفته خواهد شد.

تاریخ اعتبار تا

نیمسال اول ۹۹	نیمسال دوم ۹۹	نیمسال اول ۰۰				
نیمسال دوم ۹۸						

از بابت کارت تقاضا می شود به آدرس زیر ارسال نماید.

تلفن:



034\_ دانشکده فنی و حرفه ای دختران ولیعصر



شماره دانشجویی

۹۸۲۱۰۰۳۴۳۰۸۰۰۷

رئیس دانشکده/آموزشکده

Neginhejazi8080@gmail.com

نام و نام خانوادگی: نگین سادات حجاری

نام پدر: سیدداود

محل صدور:

کد ملی: ۰۰۲۴۹۱۷۴۱۹

رشته: حسابداری

مقطع: کاردانی

کارت دانشجویی

((این کارت بدون برجسب مخصوص تمدید، فاقد اعتبار می باشد.))

\* صدور کارت المثنی مستلزم زمان و مقررات خاص می باشد در حفظ آن بکوشید.

\* استفاده از این کارت صرفاً برای صاحب آن مجاز می باشد و در صورت سوء استفاده باطل شده و با متخلف برخورد می گردد.

\* کارت دانشجویی در زمان فارغ التحصیلی توسط دانشگاه تحویل گرفته خواهد شد.

تاریخ اعتبار تا

نیمسال اول ۹۹	نیمسال دوم ۹۹	نیمسال اول ۰۰				
نیمسال دوم ۹۸						

از بابت کارت تقاضا می شود به آدرس زیر ارسال نماید.

تلفن:



034\_ دانشکده فنی و حرفه ای دختران ولیعصر



شماره دانشجویی

۹۸۲۱۰۰۳۴۳۰۸۰۰۸

رئیس دانشکده/آموزشکده

نام و نام خانوادگی: فرزانه حسینی اشتیجه

نام پدر: مجد

محل صدور:

کد ملی: ۰۰۲۴۳۴۵۷۳۳

رشته: حسابداری

مقطع: کاردانی

کارت دانشجویی

((این کارت بدون برجسب مخصوص تمدید، فاقد اعتبار می باشد.))

\* صدور کارت المثنی مستلزم زمان و مقررات خاص می باشد در حفظ آن بکوشید.

\* استفاده از این کارت صرفاً برای صاحب آن مجاز می باشد و در صورت سوء استفاده باطل شده و با متخلف برخورد می گردد.

\* کارت دانشجویی در زمان فارغ التحصیلی توسط دانشگاه تحویل گرفته خواهد شد.

تاریخ اعتبار تا

نیمسال اول ۹۹	نیمسال دوم ۹۹	نیمسال اول ۰۰				
نیمسال دوم ۹۸						

از بابت کارت تقاضا می شود به آدرس زیر ارسال نماید.

تلفن:



034\_ دانشکده فنی و حرفه ای دختران ولیعصر



شماره دانشجویی

۹۸۲۱۰۰۳۴۳۰۸۰۰۹

رئیس دانشکده/آموزشکده

نام و نام خانوادگی: پریا خدری

نام پدر: حمید

محل صدور:

کد ملی: ۰۴۴۰۹۴۹۰۷۶

رشته: حسابداری

مقطع: کاردانی

کارت دانشجویی

((این کارت بدون برجسب مخصوص تمدید، فاقد اعتبار می باشد.))

\* صدور کارت المثنی مستلزم زمان و مقررات خاص می باشد در حفظ آن بکوشید.

\* استفاده از این کارت صرفاً برای صاحب آن مجاز می باشد و در صورت سوء استفاده باطل شده و با متخلف برخورد می گردد.

\* کارت دانشجویی در زمان فارغ التحصیلی توسط دانشگاه تحویل گرفته خواهد شد.

تاریخ اعتبار تا

نیمسال اول ۹۹	نیمسال دوم ۹۹	نیمسال اول ۰۰				
نیمسال دوم ۹۸						

از بابت کارت تقاضا می شود به آدرس زیر ارسال نماید.

تلفن:



034\_ دانشکده فنی و حرفه ای دختران ولیعصر



شماره دانشجویی

۹۸۲۱۰۰۳۴۳۰۸۰۱۱

رئیس دانشکده/آموزشکده

نام و نام خانوادگی: زینب رمضان نژاد

نام پدر: فرامرز

محل صدور:

کد ملی: ۲۷۱۰۳۶۸۸۲۱

رشته: حسابداری

مقطع: کاردانی

کارت دانشجویی

((این کارت بدون برجسب مخصوص تمدید، فاقد اعتبار می باشد.))

\* صدور کارت المثنی مستلزم زمان و مقررات خاص می باشد در حفظ آن بکوشید.

\* استفاده از این کارت صرفاً برای صاحب آن مجاز می باشد و در صورت سوء استفاده باطل شده و با متخلف برخورد می گردد.

\* کارت دانشجویی در زمان فارغ التحصیلی توسط دانشگاه تحویل گرفته خواهد شد.

تاریخ اعتبار تا

نیمسال اول ۹۹	نیمسال دوم ۹۹	نیمسال اول ۰۰				
نیمسال دوم ۹۸						

از بابت کارت تقاضا می شود به آدرس زیر ارسال نماید.

تلفن:



034\_ دانشکده فنی و حرفه ای دختران ولیعصر

نام و نام خانوادگی: **مریم ریاضتی**نام پدر: **احمد ریاضتی**

محل صدور:

کد ملی: **۰۰۲۴۱۱۶۳۱۹**رشته: **حسابداری**

شماره دانشجویی

**۹۸۲۱۰۰۳۴۳۰۸۰۱۲**

رئیس دانشکده/آموزشکده

**exo005566@gmail.com**مقطع: **کاردانی**

کارت دانشجویی

((این کارت بدون برجسب مخصوص تمدید، فاقد اعتبار می باشد.))

\* صدور کارت المثنی مستلزم زمان و مقررات خاص می باشد در حفظ آن بکوشید.

\* استفاده از این کارت صرفاً برای صاحب آن مجاز می باشد و در صورت سوء استفاده باطل

\* کارت دانشجویی در زمان فارغ التحصیلی توسط دانشگاه تحویل گرفته خواهد شد.

تاریخ اعتبار تا

نیمسال دوم ۹۸	نیمسال اول ۹۹	نیمسال دوم ۹۹	نیمسال اول ۰۰				
---------------------	---------------------	---------------------	---------------------	--	--	--	--

از بابت کارت تقاضا می شود به آدرس زیر ارسال نماید.

تلفن:



034\_ دانشکده فنی و حرفه ای دختران ولیعصر

نام و نام خانوادگی: **نرگس شهسواری**نام پدر: **شهسواری**

محل صدور:

کد ملی: **۰۰۲۴۵۴۵۵۴۶**رشته: **حسابداری**

شماره دانشجویی

**۹۸۲۱۰۰۳۴۳۰۸۰۱۵**

رئیس دانشکده/آموزشکده

مقطع: **کاردانی**

کارت دانشجویی

((این کارت بدون برجسب مخصوص تمدید، فاقد اعتبار می باشد.))

\* صدور کارت المثنی مستلزم زمان و مقررات خاص می باشد در حفظ آن بکوشید.

\* استفاده از این کارت صرفاً برای صاحب آن مجاز می باشد و در صورت سوء استفاده باطل

\* کارت دانشجویی در زمان فارغ التحصیلی توسط دانشگاه تحویل گرفته خواهد شد.

تاریخ اعتبار تا

نیمسال دوم ۹۸	نیمسال اول ۹۹	نیمسال دوم ۹۹	نیمسال اول ۰۰				
---------------------	---------------------	---------------------	---------------------	--	--	--	--

از بابت کارت تقاضا می شود به آدرس زیر ارسال نماید.

تلفن:



034\_ دانشکده فنی و حرفه ای دختران ولیعصر

نام و نام خانوادگی: **میبا عرب**نام پدر: **مجد**

محل صدور:

کد ملی: **۰۰۲۳۸۰۶۳۹۷**رشته: **حسابداری**

شماره دانشجویی

**۹۸۲۱۰۰۳۴۳۰۸۰۱۶**

رئیس دانشکده/آموزشکده

مقطع: **کاردانی**

کارت دانشجویی

((این کارت بدون برجسب مخصوص تمدید، فاقد اعتبار می باشد.))

\* صدور کارت المثنی مستلزم زمان و مقررات خاص می باشد در حفظ آن بکوشید.

\* استفاده از این کارت صرفاً برای صاحب آن مجاز می باشد و در صورت سوء استفاده باطل

\* کارت دانشجویی در زمان فارغ التحصیلی توسط دانشگاه تحویل گرفته خواهد شد.

تاریخ اعتبار تا

نیمسال دوم ۹۸	نیمسال اول ۹۹	نیمسال دوم ۹۹	نیمسال اول ۰۰				
---------------------	---------------------	---------------------	---------------------	--	--	--	--

از بابت کارت تقاضا می شود به آدرس زیر ارسال نماید.

تلفن:



034\_ دانشکده فنی و حرفه ای دختران ولیعصر

نام و نام خانوادگی: **اننا فرازی**نام پدر: **فرهاد**

محل صدور:

کد ملی: **۰۰۲۴۳۲۸۲۶۱**رشته: **حسابداری**

شماره دانشجویی

**۹۸۲۱۰۰۳۴۳۰۸۰۱۷**

رئیس دانشکده/آموزشکده

**sara.ezatpour@gmail.com**مقطع: **کاردانی**

کارت دانشجویی

((این کارت بدون برجسب مخصوص تمدید، فاقد اعتبار می باشد.))

\* صدور کارت المثنی مستلزم زمان و مقررات خاص می باشد در حفظ آن بکوشید.

\* استفاده از این کارت صرفاً برای صاحب آن مجاز می باشد و در صورت سوء استفاده باطل

\* کارت دانشجویی در زمان فارغ التحصیلی توسط دانشگاه تحویل گرفته خواهد شد.

تاریخ اعتبار تا

نیمسال دوم ۹۸	نیمسال اول ۹۹	نیمسال دوم ۹۹	نیمسال اول ۰۰				
---------------------	---------------------	---------------------	---------------------	--	--	--	--

از بابت کارت تقاضا می شود به آدرس زیر ارسال نماید.

تلفن:



034\_ دانشکده فنی و حرفه ای دختران ولیعصر



نام و نام خانوادگی: هدیه فروغی هوحقان

نام پدر: رسول

محل صدور:

کد ملی: ۰۰۳۳۷۲۸۸۷۶

رشته: حسابداری

شماره دانشجویی

۹۸۲۱۰۰۳۴۳۰۸۰۱۸

رئیس دانشکده/آموزشکده

مقطع: کاردانی

کارت دانشجویی

((این کارت بدون برجسب مخصوص تمدید، فاقد اعتبار می باشد.))

\* صدور کارت المثنی مستلزم زمان و مقررات خاص می باشد در حفظ آن بکوشید.

\* استفاده از این کارت صرفاً برای صاحب آن مجاز می باشد و در صورت سوء استفاده باطل

\* کارت دانشجویی در زمان فارغ التحصیلی توسط دانشگاه تحویل گرفته خواهد شد.

تاریخ اعتبار تا

نیمسال اول ۹۹	نیمسال دوم ۹۹	نیمسال اول ۰۰				
نیمسال دوم ۹۸						

از بابت کارت تقاضا می شود به آدرس زیر ارسال نماید.

تلفن:



034\_ دانشکده فنی و حرفه ای دختران ولیعصر

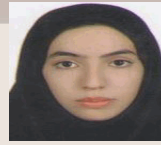

نام و نام خانوادگی: پریا موسوی زاده گراکوئی

نام پدر: پرویز

محل صدور:

کد ملی: ۰۳۱۲۶۲۱۷۵

رشته: حسابداری

شماره دانشجویی

۹۸۲۱۰۰۳۴۳۰۸۰۲۰

رئیس دانشکده/آموزشکده

مقطع: کاردانی

کارت دانشجویی

((این کارت بدون برجسب مخصوص تمدید، فاقد اعتبار می باشد.))

\* صدور کارت المثنی مستلزم زمان و مقررات خاص می باشد در حفظ آن بکوشید.

\* استفاده از این کارت صرفاً برای صاحب آن مجاز می باشد و در صورت سوء استفاده باطل

\* شده و با متخلف برخورد می گردد.

\* کارت دانشجویی در زمان فارغ التحصیلی توسط دانشگاه تحویل گرفته خواهد شد.

تاریخ اعتبار تا

نیمسال اول ۹۹	نیمسال دوم ۹۹	نیمسال اول ۰۰				
نیمسال دوم ۹۸						

از بابت کارت تقاضا می شود به آدرس زیر ارسال نماید.

تلفن:



034\_ دانشکده فنی و حرفه ای دختران ولیعصر



نام و نام خانوادگی: فاطمه مومنی

نام پدر: مجدرضا

محل صدور:

کد ملی: ۰۳۷۲۱۶۴۰۴۸

رشته: حسابداری

شماره دانشجویی

۹۸۲۱۰۰۳۴۳۰۸۰۲۱

رئیس دانشکده/آموزشکده

مقطع: کاردانی

کارت دانشجویی

((این کارت بدون برجسب مخصوص تمدید، فاقد اعتبار می باشد.))

\* صدور کارت المثنی مستلزم زمان و مقررات خاص می باشد در حفظ آن بکوشید.

\* استفاده از این کارت صرفاً برای صاحب آن مجاز می باشد و در صورت سوء استفاده باطل

\* شده و با متخلف برخورد می گردد.

\* کارت دانشجویی در زمان فارغ التحصیلی توسط دانشگاه تحویل گرفته خواهد شد.

تاریخ اعتبار تا

نیمسال اول ۹۹	نیمسال دوم ۹۹	نیمسال اول ۰۰				
نیمسال دوم ۹۸						

از بابت کارت تقاضا می شود به آدرس زیر ارسال نماید.

تلفن:



034\_ دانشکده فنی و حرفه ای دختران ولیعصر



نام و نام خانوادگی: فائزه بیدانی ایباقان

نام پدر: علی حسین

محل صدور:

کد ملی: ۱۷۲۰۲۰۶۶۷۸

رشته: حسابداری

شماره دانشجویی

۹۸۲۱۰۰۳۴۳۰۸۰۲۲

رئیس دانشکده/آموزشکده

مقطع: کاردانی

کارت دانشجویی

((این کارت بدون برجسب مخصوص تمدید، فاقد اعتبار می باشد.))

\* صدور کارت المثنی مستلزم زمان و مقررات خاص می باشد در حفظ آن بکوشید.

\* استفاده از این کارت صرفاً برای صاحب آن مجاز می باشد و در صورت سوء استفاده باطل

\* شده و با متخلف برخورد می گردد.

\* کارت دانشجویی در زمان فارغ التحصیلی توسط دانشگاه تحویل گرفته خواهد شد.

تاریخ اعتبار تا

نیمسال اول ۹۹	نیمسال دوم ۹۹	نیمسال اول ۰۰				
نیمسال دوم ۹۸						

از بابت کارت تقاضا می شود به آدرس زیر ارسال نماید.

تلفن:



نام و نام خانوادگی: **سحر ابراهیمی اسفه**نام پدر: **ابراهیم**

محل صدور:

کد ملی: **۰۰۲۳۹۸۹۴۲۴**رشته: **تربیت کودک**

شماره دانشجویی

**۹۸۲۱۰۰۳۴۳۰۷۰۱۲**

رئیس دانشکده/آموزشکده

مقطع: **کاردانی**

کارت دانشجویی

((این کارت بدون برجسب مخصوص تمدید، فاقد اعتبار می باشد.))

\* صدور کارت المثنی مستلزم زمان و مقررات خاص می باشد در حفظ آن بکوشید.

\* استفاده از این کارت صرفاً برای صاحب آن مجاز می باشد و در صورت سوء استفاده باطل

\* کارت دانشجویی در زمان فارغ التحصیلی توسط دانشگاه تحویل گرفته خواهد شد.

تاریخ اعتبار تا

نیمسال اول ۹۹	نیمسال دوم ۹۹	نیمسال اول ۰۰				
نیمسال دوم ۹۸						

از بابت کارت تقاضا می شود به آدرس زیر ارسال نماید.

تلفن:

نام و نام خانوادگی: **مریم افاجانی**نام پدر: **منوچهر**محل صدور: **شمیرانات**کد ملی: **۰۴۴۰۸۸۲۱۷۶**رشته: **تربیت کودک**

شماره دانشجویی

**۹۸۲۱۰۰۳۴۳۰۷۰۰۲**

رئیس دانشکده/آموزشکده

مقطع: **کاردانی**

کارت دانشجویی

((این کارت بدون برجسب مخصوص تمدید، فاقد اعتبار می باشد.))

\* صدور کارت المثنی مستلزم زمان و مقررات خاص می باشد در حفظ آن بکوشید.

\* استفاده از این کارت صرفاً برای صاحب آن مجاز می باشد و در صورت سوء استفاده باطل

\* کارت دانشجویی در زمان فارغ التحصیلی توسط دانشگاه تحویل گرفته خواهد شد.

تاریخ اعتبار تا

نیمسال اول ۹۹	نیمسال دوم ۹۹	نیمسال اول ۰۰				
نیمسال دوم ۹۸						

از بابت کارت تقاضا می شود به آدرس زیر ارسال نماید.

تلفن:

نام و نام خانوادگی: **شقایق تاج ابادی**نام پدر: **محمود**محل صدور: **تهران**کد ملی: **۰۰۲۳۶۹۰۹۰۹**رشته: **تربیت کودک**

شماره دانشجویی

**۹۸۲۱۰۰۳۴۳۰۷۰۰۴**

رئیس دانشکده/آموزشکده

مقطع: **کاردانی**

کارت دانشجویی

((این کارت بدون برجسب مخصوص تمدید، فاقد اعتبار می باشد.))

\* صدور کارت المثنی مستلزم زمان و مقررات خاص می باشد در حفظ آن بکوشید.

\* استفاده از این کارت صرفاً برای صاحب آن مجاز می باشد و در صورت سوء استفاده باطل

\* کارت دانشجویی در زمان فارغ التحصیلی توسط دانشگاه تحویل گرفته خواهد شد.

تاریخ اعتبار تا

نیمسال اول ۹۹	نیمسال دوم ۹۹	نیمسال اول ۰۰				
نیمسال دوم ۹۸						

از بابت کارت تقاضا می شود به آدرس زیر ارسال نماید.

تلفن:

نام و نام خانوادگی: **سیده فاطمه حسینی قلندری**نام پدر: **سیدجواد**محل صدور: **گرگان**کد ملی: **۲۱۱۰۹۰۰۳۸۵**رشته: **تربیت کودک**

شماره دانشجویی

**۹۸۲۱۰۰۳۴۳۰۷۰۰۵**

رئیس دانشکده/آموزشکده

مقطع: **کاردانی**

کارت دانشجویی

((این کارت بدون برجسب مخصوص تمدید، فاقد اعتبار می باشد.))

\* صدور کارت المثنی مستلزم زمان و مقررات خاص می باشد در حفظ آن بکوشید.

\* استفاده از این کارت صرفاً برای صاحب آن مجاز می باشد و در صورت سوء استفاده باطل

\* کارت دانشجویی در زمان فارغ التحصیلی توسط دانشگاه تحویل گرفته خواهد شد.

تاریخ اعتبار تا

نیمسال اول ۹۹	نیمسال دوم ۹۹	نیمسال اول ۰۰				
نیمسال دوم ۹۸						

از بابت کارت تقاضا می شود به آدرس زیر ارسال نماید.

تلفن:



شماره دانشجویی

۹۸۲۱۱۰۳۴۳۰۷۰۰۹

رئیس دانشکده/آموزشکده

نام و نام خانوادگی: زهرا کردی

نام پدر: محمود

محل صدور: ورامین

کد ملی: ۰۴۱۰۷۵۹۱۱۲

رشته: تربیت کودک

مقطع: کاردانی

کارت دانشجویی

((این کارت بدون برجسب مخصوص تمدید، فاقد اعتبار می باشد.))

- \* صدور کارت المثنی مستلزم زمان و مقررات خاص می باشد در حفظ آن بکوشید.
- \* استفاده از این کارت صرفا برای صاحب آن مجاز می باشد و در صورت سوء استفاده باطل شده و با متخلف برخورد می گردد.
- \* کارت دانشجویی در زمان فارغ التحصیلی توسط دانشگاه تحویل گرفته خواهد شد.

تاریخ اعتبار تا

نیمسال اول ۹۹	نیمسال دوم ۹۹	نیمسال اول ۰۰				
نیمسال دوم ۹۸						

از بابت کارت تقاضا می شود به آدرس زیر ارسال نماید.

تلفن:



شماره دانشجویی

۹۸۲۱۱۰۳۴۳۰۷۰۳۳

رئیس دانشکده/آموزشکده

نام و نام خانوادگی: سحر احمدی

نام پدر: زین العابدین

محل صدور:

کد ملی: ۰۰۲۴۲۴۵۴۰۲

رشته: تربیت کودک

مقطع: کاردانی

کارت دانشجویی

((این کارت بدون برجسب مخصوص تمدید، فاقد اعتبار می باشد.))

- \* صدور کارت المثنی مستلزم زمان و مقررات خاص می باشد در حفظ آن بکوشید.
- \* استفاده از این کارت صرفا برای صاحب آن مجاز می باشد و در صورت سوء استفاده باطل شده و با متخلف برخورد می گردد.
- \* کارت دانشجویی در زمان فارغ التحصیلی توسط دانشگاه تحویل گرفته خواهد شد.

تاریخ اعتبار تا

نیمسال اول ۹۹	نیمسال دوم ۹۹	نیمسال اول ۰۰				
نیمسال دوم ۹۸						

از بابت کارت تقاضا می شود به آدرس زیر ارسال نماید.

تلفن:



شماره دانشجویی

۹۸۲۱۱۰۳۴۳۰۷۰۰۱

رئیس دانشکده/آموزشکده

نام و نام خانوادگی: محدثه اسلامی

نام پدر: نادر قلی

محل صدور: پاکدشت

کد ملی: ۶۵۸۰۱۶۶۷۵۴

رشته: تربیت کودک

مقطع: کاردانی

کارت دانشجویی

((این کارت بدون برجسب مخصوص تمدید، فاقد اعتبار می باشد.))

- \* صدور کارت المثنی مستلزم زمان و مقررات خاص می باشد در حفظ آن بکوشید.
- \* استفاده از این کارت صرفا برای صاحب آن مجاز می باشد و در صورت سوء استفاده باطل شده و با متخلف برخورد می گردد.
- \* کارت دانشجویی در زمان فارغ التحصیلی توسط دانشگاه تحویل گرفته خواهد شد.

تاریخ اعتبار تا

نیمسال اول ۹۹	نیمسال دوم ۹۹	نیمسال اول ۰۰				
نیمسال دوم ۹۸						

از بابت کارت تقاضا می شود به آدرس زیر ارسال نماید.

تلفن:



شماره دانشجویی

۹۸۲۱۱۰۳۴۳۰۷۰۰۲

رئیس دانشکده/آموزشکده

نام و نام خانوادگی: آمنه بایسته مارینی

نام پدر: موسی

محل صدور:

کد ملی: ۰۷۷۰۲۶۰۸۶۱

رشته: تربیت کودک

مقطع: کاردانی

کارت دانشجویی

((این کارت بدون برجسب مخصوص تمدید، فاقد اعتبار می باشد.))

- \* صدور کارت المثنی مستلزم زمان و مقررات خاص می باشد در حفظ آن بکوشید.
- \* استفاده از این کارت صرفا برای صاحب آن مجاز می باشد و در صورت سوء استفاده باطل شده و با متخلف برخورد می گردد.
- \* کارت دانشجویی در زمان فارغ التحصیلی توسط دانشگاه تحویل گرفته خواهد شد.

تاریخ اعتبار تا

نیمسال اول ۹۹	نیمسال دوم ۹۹	نیمسال اول ۰۰				
نیمسال دوم ۹۸						

از بابت کارت تقاضا می شود به آدرس زیر ارسال نماید.

تلفن:



034\_ دانشکده فنی و حرفه ای دختران ولیعصر

نام و نام خانوادگی: **فاطمه براتی مقدم**نام پدر: **اصغر**محل صدور: **تهران**کد ملی: **۰۰۲۳۹۷۰۳۲۴**رشته: **تربیت کودک**

شماره دانشجویی

۹۸۲۱۱۰۳۴۳۰۷۰۰۳

رئیس دانشکده/آموزشکده

مقطع: **کاردانی**

کارت دانشجویی

((این کارت بدون برجسب مخصوص تمدید، فاقد اعتبار می باشد.))

\* صدور کارت المثنی مستلزم زمان و مقررات خاص می باشد در حفظ آن بکوشید.

\* استفاده از این کارت صرفاً برای صاحب آن مجاز می باشد و در صورت سوء استفاده باطل شده و با متخلف برخورد می گردد.

\* کارت دانشجویی در زمان فارغ التحصیلی توسط دانشگاه تحویل گرفته خواهد شد.

تاریخ اعتبار تا

نیمسال اول ۹۹	نیمسال دوم ۹۹	نیمسال اول ۰۰				
نیمسال دوم ۹۸						

از بابت کارت تقاضا می شود به آدرس زیر ارسال نماید.

تلفن:



034\_ دانشکده فنی و حرفه ای دختران ولیعصر

نام و نام خانوادگی: **محدثه پیرهادی**نام پدر: **حمید**محل صدور: **بروجرد**کد ملی: **۴۱۲۰۷۷۴۹۲۹**رشته: **تربیت کودک**

شماره دانشجویی

۹۸۲۱۱۰۳۴۳۰۷۰۰۵

رئیس دانشکده/آموزشکده

مقطع: **کاردانی**

کارت دانشجویی

((این کارت بدون برجسب مخصوص تمدید، فاقد اعتبار می باشد.))

\* صدور کارت المثنی مستلزم زمان و مقررات خاص می باشد در حفظ آن بکوشید.

\* استفاده از این کارت صرفاً برای صاحب آن مجاز می باشد و در صورت سوء استفاده باطل شده و با متخلف برخورد می گردد.

\* کارت دانشجویی در زمان فارغ التحصیلی توسط دانشگاه تحویل گرفته خواهد شد.

تاریخ اعتبار تا

نیمسال اول ۹۹	نیمسال دوم ۹۹	نیمسال اول ۰۰				
نیمسال دوم ۹۸						

از بابت کارت تقاضا می شود به آدرس زیر ارسال نماید.

تلفن:



034\_ دانشکده فنی و حرفه ای دختران ولیعصر

نام و نام خانوادگی: **سارا خاک نژاد**نام پدر: **حسن**محل صدور: **تهران**کد ملی: **۰۰۲۳۶۵۹۷۷۷**رشته: **تربیت کودک**

شماره دانشجویی

۹۸۲۱۱۰۳۴۳۰۷۰۰۷

رئیس دانشکده/آموزشکده

مقطع: **کاردانی**

کارت دانشجویی

((این کارت بدون برجسب مخصوص تمدید، فاقد اعتبار می باشد.))

\* صدور کارت المثنی مستلزم زمان و مقررات خاص می باشد در حفظ آن بکوشید.

\* استفاده از این کارت صرفاً برای صاحب آن مجاز می باشد و در صورت سوء استفاده باطل شده و با متخلف برخورد می گردد.

\* کارت دانشجویی در زمان فارغ التحصیلی توسط دانشگاه تحویل گرفته خواهد شد.

تاریخ اعتبار تا

نیمسال اول ۹۹	نیمسال دوم ۹۹	نیمسال اول ۰۰				
نیمسال دوم ۹۸						

از بابت کارت تقاضا می شود به آدرس زیر ارسال نماید.

تلفن:



034\_ دانشکده فنی و حرفه ای دختران ولیعصر

نام و نام خانوادگی: **سمیه خداکریمی**نام پدر: **سعدون**محل صدور: **بوکان**کد ملی: **۲۹۲۰۴۹۱۱۱۳**رشته: **تربیت کودک**

شماره دانشجویی

۹۸۲۱۱۰۳۴۳۰۷۰۰۸

رئیس دانشکده/آموزشکده

مقطع: **کاردانی**

کارت دانشجویی

((این کارت بدون برجسب مخصوص تمدید، فاقد اعتبار می باشد.))

\* صدور کارت المثنی مستلزم زمان و مقررات خاص می باشد در حفظ آن بکوشید.

\* استفاده از این کارت صرفاً برای صاحب آن مجاز می باشد و در صورت سوء استفاده باطل شده و با متخلف برخورد می گردد.

\* کارت دانشجویی در زمان فارغ التحصیلی توسط دانشگاه تحویل گرفته خواهد شد.

تاریخ اعتبار تا

نیمسال اول ۹۹	نیمسال دوم ۹۹	نیمسال اول ۰۰				
نیمسال دوم ۹۸						

از بابت کارت تقاضا می شود به آدرس زیر ارسال نماید.

تلفن:

نام و نام خانوادگی: **نگین رزایی**نام پدر: **علیرضا**محل صدور: **پاکدشت**کد ملی: **۶۵۸۰۱۵۹۳۴۰**رشته: **تربیت کودک**

شماره دانشجویی

**۹۸۲۱۱۰۳۴۳۰۷۰۱۰**

رئیس دانشکده/آموزشکده

مقطع: **کاردانی**

کارت دانشجویی

((این کارت بدون برجسب مخصوص تمدید، فاقد اعتبار می باشد.))

\* صدور کارت المثنی مستلزم زمان و مقررات خاص می باشد در حفظ آن بکوشید.

\* استفاده از این کارت صرفاً برای صاحب آن مجاز می باشد و در صورت سوء استفاده باطل

\* کارت دانشجویی در زمان فارغ التحصیلی توسط دانشگاه تحویل گرفته خواهد شد.

تاریخ اعتبار تا

نیمسال اول ۹۹	نیمسال دوم ۹۹	نیمسال اول ۰۰				
---------------------	---------------------	---------------------	--	--	--	--

از بابت کارت تقاضا می شود به آدرس زیر ارسال نماید.

تلفن:

نام و نام خانوادگی: **سارا رشنومرادی**نام پدر: **مجد**محل صدور: **پاکدشت**کد ملی: **۶۵۸۰۱۵۷۶۶۶**رشته: **تربیت کودک**

شماره دانشجویی

**۹۸۲۱۱۰۳۴۳۰۷۰۱۱**

رئیس دانشکده/آموزشکده

مقطع: **کاردانی**

کارت دانشجویی

((این کارت بدون برجسب مخصوص تمدید، فاقد اعتبار می باشد.))

\* صدور کارت المثنی مستلزم زمان و مقررات خاص می باشد در حفظ آن بکوشید.

\* استفاده از این کارت صرفاً برای صاحب آن مجاز می باشد و در صورت سوء استفاده باطل

\* کارت دانشجویی در زمان فارغ التحصیلی توسط دانشگاه تحویل گرفته خواهد شد.

تاریخ اعتبار تا

نیمسال اول ۹۹	نیمسال دوم ۹۹	نیمسال اول ۰۰				
---------------------	---------------------	---------------------	--	--	--	--

از بابت کارت تقاضا می شود به آدرس زیر ارسال نماید.

تلفن:

نام و نام خانوادگی: **فاطمه عباسی**نام پدر: **احسان**محل صدور: **شهرری**کد ملی: **۰۴۸۱۶۰۳۰۰۱**رشته: **تربیت کودک**

شماره دانشجویی

**۹۸۲۱۱۰۳۴۳۰۷۰۱۵**

رئیس دانشکده/آموزشکده

مقطع: **کاردانی**

کارت دانشجویی

((این کارت بدون برجسب مخصوص تمدید، فاقد اعتبار می باشد.))

\* صدور کارت المثنی مستلزم زمان و مقررات خاص می باشد در حفظ آن بکوشید.

\* استفاده از این کارت صرفاً برای صاحب آن مجاز می باشد و در صورت سوء استفاده باطل

\* کارت دانشجویی در زمان فارغ التحصیلی توسط دانشگاه تحویل گرفته خواهد شد.

تاریخ اعتبار تا

نیمسال اول ۹۹	نیمسال دوم ۹۹	نیمسال اول ۰۰				
---------------------	---------------------	---------------------	--	--	--	--

از بابت کارت تقاضا می شود به آدرس زیر ارسال نماید.

تلفن:

نام و نام خانوادگی: **راضیه علی بخش‌ی**نام پدر: **رامین**

محل صدور:

کد ملی: **۳۹۵۰۵۲۸۵۸۱**رشته: **تربیت کودک**

شماره دانشجویی

**۹۸۲۱۱۰۳۴۳۰۷۰۱۶**

رئیس دانشکده/آموزشکده

مقطع: **کاردانی**

کارت دانشجویی

((این کارت بدون برجسب مخصوص تمدید، فاقد اعتبار می باشد.))

\* صدور کارت المثنی مستلزم زمان و مقررات خاص می باشد در حفظ آن بکوشید.

\* استفاده از این کارت صرفاً برای صاحب آن مجاز می باشد و در صورت سوء استفاده باطل

\* کارت دانشجویی در زمان فارغ التحصیلی توسط دانشگاه تحویل گرفته خواهد شد.

تاریخ اعتبار تا

نیمسال اول ۹۹	نیمسال دوم ۹۹	نیمسال اول ۰۰				
---------------------	---------------------	---------------------	--	--	--	--

از بابت کارت تقاضا می شود به آدرس زیر ارسال نماید.

تلفن:





034\_ دانشکده فنی و حرفه ای دختران ولیعصر

نام و نام خانوادگی: **فاطمه فیض ابادی**نام پدر: **ابوالفضل**محل صدور: **تهران**کد ملی: **۰۰۲۳۸۸۴۳۰۴**رشته: **تربیت کودک**

شماره دانشجویی

۹۸۲۱۱۰۳۴۳۰۷۰۱۷

رئیس دانشکده/آموزشکده

feizabadi50@gmail.com

مقطع: **کاردانی**

کارت دانشجویی

((این کارت بدون برجسب مخصوص تمدید، فاقد اعتبار می باشد.))

\* صدور کارت المثنی مستلزم زمان و مقررات خاص می باشد در حفظ آن بکوشید.

\* استفاده از این کارت صرفاً برای صاحب آن مجاز می باشد و در صورت سوء استفاده باطل

شده و با متخلف برخورد می گردد.

\* کارت دانشجویی در زمان فارغ التحصیلی توسط دانشگاه تحویل گرفته خواهد شد.

تاریخ اعتبار تا

نیمسال اول ۹۹	نیمسال دوم ۹۹	نیمسال اول ۰۰				
------------------	------------------	------------------	--	--	--	--

از بابت کارت تقاضا می شود به آدرس زیر ارسال نماید.

تلفن:



034\_ دانشکده فنی و حرفه ای دختران ولیعصر

نام و نام خانوادگی: **مهديه کرمي**نام پدر: **مجد**محل صدور: **ملایر**کد ملی: **۳۹۲۰۸۱۴۲۸۲**رشته: **تربیت کودک**

شماره دانشجویی

۹۸۲۱۱۰۳۴۳۰۷۰۱۹

رئیس دانشکده/آموزشکده

مقطع: **کاردانی**

کارت دانشجویی

((این کارت بدون برجسب مخصوص تمدید، فاقد اعتبار می باشد.))

\* صدور کارت المثنی مستلزم زمان و مقررات خاص می باشد در حفظ آن بکوشید.

\* استفاده از این کارت صرفاً برای صاحب آن مجاز می باشد و در صورت سوء استفاده باطل

شده و با متخلف برخورد می گردد.

\* کارت دانشجویی در زمان فارغ التحصیلی توسط دانشگاه تحویل گرفته خواهد شد.

تاریخ اعتبار تا

نیمسال اول ۹۹	نیمسال دوم ۹۹	نیمسال اول ۰۰				
------------------	------------------	------------------	--	--	--	--

از بابت کارت تقاضا می شود به آدرس زیر ارسال نماید.

تلفن:



034\_ دانشکده فنی و حرفه ای دختران ولیعصر

نام و نام خانوادگی: **نساء کریمی**نام پدر: **موسی**محل صدور: **قروه**کد ملی: **۳۷۹۰۴۷۴۹۷۵**رشته: **تربیت کودک**

شماره دانشجویی

۹۸۲۱۱۰۳۴۳۰۷۰۲۰

رئیس دانشکده/آموزشکده

مقطع: **کاردانی**

کارت دانشجویی

((این کارت بدون برجسب مخصوص تمدید، فاقد اعتبار می باشد.))

\* صدور کارت المثنی مستلزم زمان و مقررات خاص می باشد در حفظ آن بکوشید.

\* استفاده از این کارت صرفاً برای صاحب آن مجاز می باشد و در صورت سوء استفاده باطل

شده و با متخلف برخورد می گردد.

\* کارت دانشجویی در زمان فارغ التحصیلی توسط دانشگاه تحویل گرفته خواهد شد.

تاریخ اعتبار تا

نیمسال اول ۹۹	نیمسال دوم ۹۹	نیمسال اول ۰۰				
------------------	------------------	------------------	--	--	--	--

از بابت کارت تقاضا می شود به آدرس زیر ارسال نماید.

تلفن:



034\_ دانشکده فنی و حرفه ای دختران ولیعصر

نام و نام خانوادگی: **فاطمه محمودی**نام پدر: **عباس**محل صدور: **ازنا**کد ملی: **۴۸۴۰۱۹۵۶۵۱**رشته: **تربیت کودک**

شماره دانشجویی

۹۸۲۱۱۰۳۴۳۰۷۰۲۲

رئیس دانشکده/آموزشکده

مقطع: **کاردانی**

کارت دانشجویی

((این کارت بدون برجسب مخصوص تمدید، فاقد اعتبار می باشد.))

\* صدور کارت المثنی مستلزم زمان و مقررات خاص می باشد در حفظ آن بکوشید.

\* استفاده از این کارت صرفاً برای صاحب آن مجاز می باشد و در صورت سوء استفاده باطل

شده و با متخلف برخورد می گردد.

\* کارت دانشجویی در زمان فارغ التحصیلی توسط دانشگاه تحویل گرفته خواهد شد.

تاریخ اعتبار تا

نیمسال اول ۹۹	نیمسال دوم ۹۹	نیمسال اول ۰۰				
------------------	------------------	------------------	--	--	--	--

از بابت کارت تقاضا می شود به آدرس زیر ارسال نماید.

تلفن:



شماره دانشجویی

۹۸۲۱۱۰۳۴۳۰۷۰۲۳

رئیس دانشکده/آموزشکده

نام و نام خانوادگی: نازنین مرادخانی اینچه

نام پدر: کریم

محل صدور: شاهین دژ

کد ملی: ۲۹۳۰۲۶۶۸۹۹

رشته: تربیت کودک

مقطع: کاردانی

کارت دانشجویی

((این کارت بدون برجسب مخصوص تمدید، فاقد اعتبار می باشد.))

- \* صدور کارت المثنی مستلزم زمان و مقررات خاص می باشد در حفظ آن بکوشید.
- \* استفاده از این کارت صرفا برای صاحب آن مجاز می باشد و در صورت سوء استفاده باطل شده و با متخلف برخورد می گردد.
- \* کارت دانشجویی در زمان فارغ التحصیلی توسط دانشگاه تحویل گرفته خواهد شد.

تاریخ اعتبار تا

نیمسال اول ۹۹	نیمسال دوم ۹۹	نیمسال اول ۰۰				
نیمسال دوم ۹۸						

از بابت کارت تقاضا می شود به آدرس زیر ارسال نماید.

تلفن:



شماره دانشجویی

۹۸۲۱۱۰۳۴۳۰۷۰۲۴

رئیس دانشکده/آموزشکده

نام و نام خانوادگی: زینب مرادی رضانی

نام پدر: ابراهیم

محل صدور: فردوس

کد ملی: ۰۸۵۰۲۱۳۳۴۷

رشته: تربیت کودک

مقطع: کاردانی

کارت دانشجویی

((این کارت بدون برجسب مخصوص تمدید، فاقد اعتبار می باشد.))

- \* صدور کارت المثنی مستلزم زمان و مقررات خاص می باشد در حفظ آن بکوشید.
- \* استفاده از این کارت صرفا برای صاحب آن مجاز می باشد و در صورت سوء استفاده باطل شده و با متخلف برخورد می گردد.
- \* کارت دانشجویی در زمان فارغ التحصیلی توسط دانشگاه تحویل گرفته خواهد شد.

تاریخ اعتبار تا

نیمسال اول ۹۹	نیمسال دوم ۹۹	نیمسال اول ۰۰				
نیمسال دوم ۹۸						

از بابت کارت تقاضا می شود به آدرس زیر ارسال نماید.

تلفن:



شماره دانشجویی

۹۸۲۱۱۰۳۴۳۰۷۰۲۵

رئیس دانشکده/آموزشکده

نام و نام خانوادگی: پرینسا مرادی ماین بلاغ

نام پدر: باقر

محل صدور: شاهین دژ

کد ملی: ۲۹۳۰۲۸۰۵۳۰

رشته: تربیت کودک

مقطع: کاردانی

کارت دانشجویی

((این کارت بدون برجسب مخصوص تمدید، فاقد اعتبار می باشد.))

- \* صدور کارت المثنی مستلزم زمان و مقررات خاص می باشد در حفظ آن بکوشید.
- \* استفاده از این کارت صرفا برای صاحب آن مجاز می باشد و در صورت سوء استفاده باطل شده و با متخلف برخورد می گردد.
- \* کارت دانشجویی در زمان فارغ التحصیلی توسط دانشگاه تحویل گرفته خواهد شد.

تاریخ اعتبار تا

نیمسال اول ۹۹	نیمسال دوم ۹۹	نیمسال اول ۰۰				
نیمسال دوم ۹۸						

از بابت کارت تقاضا می شود به آدرس زیر ارسال نماید.

تلفن:



شماره دانشجویی

۹۸۲۱۱۰۳۴۳۰۷۰۲۶

رئیس دانشکده/آموزشکده

نام و نام خانوادگی: نرجس معتکف

نام پدر: رسول

محل صدور: مشهد

کد ملی: ۰۹۲۵۴۷۳۹۸۷

رشته: تربیت کودک

مقطع: کاردانی

کارت دانشجویی

((این کارت بدون برجسب مخصوص تمدید، فاقد اعتبار می باشد.))

- \* صدور کارت المثنی مستلزم زمان و مقررات خاص می باشد در حفظ آن بکوشید.
- \* استفاده از این کارت صرفا برای صاحب آن مجاز می باشد و در صورت سوء استفاده باطل شده و با متخلف برخورد می گردد.
- \* کارت دانشجویی در زمان فارغ التحصیلی توسط دانشگاه تحویل گرفته خواهد شد.

تاریخ اعتبار تا

نیمسال اول ۹۹	نیمسال دوم ۹۹	نیمسال اول ۰۰				
نیمسال دوم ۹۸						

از بابت کارت تقاضا می شود به آدرس زیر ارسال نماید.

تلفن:

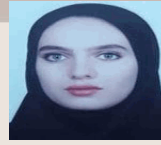

شماره دانشجویی

۹۸۲۱۱۰۳۴۳۰۷۰۲۸

رئیس دانشکده/آموزشکده

نام و نام خانوادگی: **فاطمه سادات موسوی**نام پدر: **سیدمحمدقربان**محل صدور: **ورامین**کد ملی: **۰۴۱۰۷۳۳۹۱۱**رشته: **تربیت کودک**مقطع: **کاردانی**

کارت دانشجویی

((این کارت بدون برجسب مخصوص تمدید، فاقد اعتبار می باشد.))

- \* صدور کارت المثنی مستلزم زمان و مقررات خاص می باشد در حفظ آن بکوشید.
- \* استفاده از این کارت صرفاً برای صاحب آن مجاز می باشد و در صورت سوء استفاده باطل شده و با متخلف برخورد می گردد.
- \* کارت دانشجویی در زمان فارغ التحصیلی توسط دانشگاه تحویل گرفته خواهد شد.

تاریخ اعتبار تا

نیمسال اول ۹۹	نیمسال دوم ۹۹	نیمسال اول ۰۰				
نیمسال دوم ۹۸						

از بابت کارت تقاضا می شود به آدرس زیر ارسال نماید.

تلفن:



شماره دانشجویی

۹۸۲۱۱۰۳۴۳۰۷۰۳۰

رئیس دانشکده/آموزشکده

نام و نام خانوادگی: **عسل یوسفی اهنگر**نام پدر: **غلام حسین**محل صدور: **تهران**کد ملی: **۰۰۲۴۳۲۴۰۰۰**رشته: **تربیت کودک**مقطع: **کاردانی**

کارت دانشجویی

((این کارت بدون برجسب مخصوص تمدید، فاقد اعتبار می باشد.))

- \* صدور کارت المثنی مستلزم زمان و مقررات خاص می باشد در حفظ آن بکوشید.
- \* استفاده از این کارت صرفاً برای صاحب آن مجاز می باشد و در صورت سوء استفاده باطل شده و با متخلف برخورد می گردد.
- \* کارت دانشجویی در زمان فارغ التحصیلی توسط دانشگاه تحویل گرفته خواهد شد.

تاریخ اعتبار تا

نیمسال اول ۹۹	نیمسال دوم ۹۹	نیمسال اول ۰۰				
نیمسال دوم ۹۸						

از بابت کارت تقاضا می شود به آدرس زیر ارسال نماید.

تلفن:



شماره دانشجویی

۹۸۲۱۱۰۳۴۳۰۷۰۳۱

رئیس دانشکده/آموزشکده

نام و نام خانوادگی: **سارا اسکویی**نام پدر: **عبدالمجید**محل صدور: **شمیرانات**کد ملی: **۰۴۴۰۸۷۷۶۱۱**رشته: **تربیت کودک**مقطع: **کاردانی**

کارت دانشجویی

((این کارت بدون برجسب مخصوص تمدید، فاقد اعتبار می باشد.))

- \* صدور کارت المثنی مستلزم زمان و مقررات خاص می باشد در حفظ آن بکوشید.
- \* استفاده از این کارت صرفاً برای صاحب آن مجاز می باشد و در صورت سوء استفاده باطل شده و با متخلف برخورد می گردد.
- \* کارت دانشجویی در زمان فارغ التحصیلی توسط دانشگاه تحویل گرفته خواهد شد.

تاریخ اعتبار تا

نیمسال اول ۹۹	نیمسال دوم ۹۹	نیمسال اول ۰۰				
نیمسال دوم ۹۸						

از بابت کارت تقاضا می شود به آدرس زیر ارسال نماید.

تلفن:



شماره دانشجویی

۹۸۲۱۱۰۳۴۱۰۴۰۴۰

رئیس دانشکده/آموزشکده

نام و نام خانوادگی: **زهرا گودرزی**نام پدر: **رضا**

محل صدور:

کد ملی: **۳۹۵۰۵۵۱۴۲۵**رشته: **امور اداری**مقطع: **کاردانی**

کارت دانشجویی

((این کارت بدون برجسب مخصوص تمدید، فاقد اعتبار می باشد.))

- \* صدور کارت المثنی مستلزم زمان و مقررات خاص می باشد در حفظ آن بکوشید.
- \* استفاده از این کارت صرفاً برای صاحب آن مجاز می باشد و در صورت سوء استفاده باطل شده و با متخلف برخورد می گردد.
- \* کارت دانشجویی در زمان فارغ التحصیلی توسط دانشگاه تحویل گرفته خواهد شد.

تاریخ اعتبار تا

نیمسال اول ۹۹	نیمسال دوم ۹۹	نیمسال اول ۰۰				
نیمسال دوم ۹۸						

از بابت کارت تقاضا می شود به آدرس زیر ارسال نماید.

تلفن:



034\_ دانشکده فنی و حرفه ای دختران ولیعصر

نام و نام خانوادگی: **عسل نوروزپورخیرابادی**نام پدر: **مهدي**

محل صدور:

کد ملی: **۰۰۲۴۳۰۵۲۴۳**رشته: **امور اداری**

شماره دانشجویی

**۹۸۲۱۱۰۳۴۱۰۴۰۴۲**

رئیس دانشکده/آموزشکده

مقطع: **کاردانی**

کارت دانشجویی

((این کارت بدون برجسب مخصوص تمدید، فاقد اعتبار می باشد.))

\* صدور کارت المثنی مستلزم زمان و مقررات خاص می باشد در حفظ آن بکوشید.

\* استفاده از این کارت صرفاً برای صاحب آن مجاز می باشد و در صورت سوء استفاده باطل

\* کارت دانشجویی در زمان فارغ التحصیلی توسط دانشگاه تحویل گرفته خواهد شد.

تاریخ اعتبار تا

نیمسال اول ۹۹	نیمسال دوم ۹۹	نیمسال اول ۰۰				
نیمسال دوم ۹۸						

از بابت کارت تقاضا می شود به آدرس زیر ارسال نماید.

تلفن:



034\_ دانشکده فنی و حرفه ای دختران ولیعصر

نام و نام خانوادگی: **فاطمه افانی فنیده**نام پدر: **حسین**

محل صدور:

کد ملی: **۰۰۲۳۷۵۰۸۵۵**رشته: **امور اداری**

شماره دانشجویی

**۹۸۲۱۱۰۳۴۱۰۴۰۰۲**

رئیس دانشکده/آموزشکده

مقطع: **کاردانی**

کارت دانشجویی

fatemeagayi4@gmail.com

((این کارت بدون برجسب مخصوص تمدید، فاقد اعتبار می باشد.))

\* صدور کارت المثنی مستلزم زمان و مقررات خاص می باشد در حفظ آن بکوشید.

\* استفاده از این کارت صرفاً برای صاحب آن مجاز می باشد و در صورت سوء استفاده باطل

\* کارت دانشجویی در زمان فارغ التحصیلی توسط دانشگاه تحویل گرفته خواهد شد.

تاریخ اعتبار تا

نیمسال اول ۹۹	نیمسال دوم ۹۹	نیمسال اول ۰۰				
نیمسال دوم ۹۸						

از بابت کارت تقاضا می شود به آدرس زیر ارسال نماید.

تلفن:



034\_ دانشکده فنی و حرفه ای دختران ولیعصر

نام و نام خانوادگی: **زهرا باقری**نام پدر: **مرادعلی**

محل صدور:

کد ملی: **۰۰۲۴۱۱۱۳۸۴**رشته: **امور اداری**

شماره دانشجویی

**۹۸۲۱۱۰۳۴۱۰۴۰۰۳**

رئیس دانشکده/آموزشکده

مقطع: **کاردانی**

کارت دانشجویی

((این کارت بدون برجسب مخصوص تمدید، فاقد اعتبار می باشد.))

\* صدور کارت المثنی مستلزم زمان و مقررات خاص می باشد در حفظ آن بکوشید.

\* استفاده از این کارت صرفاً برای صاحب آن مجاز می باشد و در صورت سوء استفاده باطل

\* کارت دانشجویی در زمان فارغ التحصیلی توسط دانشگاه تحویل گرفته خواهد شد.

تاریخ اعتبار تا

نیمسال اول ۹۹	نیمسال دوم ۹۹	نیمسال اول ۰۰				
نیمسال دوم ۹۸						

از بابت کارت تقاضا می شود به آدرس زیر ارسال نماید.

تلفن:



034\_ دانشکده فنی و حرفه ای دختران ولیعصر

نام و نام خانوادگی: **سمیرا براهوئی**نام پدر: **نوروز**

محل صدور:

کد ملی: **۰۴۸۱۰۸۳۲۳۵**رشته: **امور اداری**

شماره دانشجویی

**۹۸۲۱۱۰۳۴۱۰۴۰۰۴**

رئیس دانشکده/آموزشکده

مقطع: **کاردانی**

کارت دانشجویی

((این کارت بدون برجسب مخصوص تمدید، فاقد اعتبار می باشد.))

\* صدور کارت المثنی مستلزم زمان و مقررات خاص می باشد در حفظ آن بکوشید.

\* استفاده از این کارت صرفاً برای صاحب آن مجاز می باشد و در صورت سوء استفاده باطل

\* کارت دانشجویی در زمان فارغ التحصیلی توسط دانشگاه تحویل گرفته خواهد شد.

تاریخ اعتبار تا

نیمسال اول ۹۹	نیمسال دوم ۹۹	نیمسال اول ۰۰				
نیمسال دوم ۹۸						

از بابت کارت تقاضا می شود به آدرس زیر ارسال نماید.

تلفن:





034\_ دانشکده فنی و حرفه ای دختران ولیعصر



شماره دانشجویی

۹۸۲۱۱۰۳۴۱۰۴۰۰۵

رئیس دانشکده/آموزشکده

نام و نام خانوادگی: مروارید بشیری

نام پدر: براتعلی

محل صدور:

کد ملی: ۰۴۸۱۰۴۱۳۰۳

رشته: امور اداری

مقطع: کاردانی

کارت دانشجویی

((این کارت بدون برجسب مخصوص تمدید، فاقد اعتبار می باشد.))

\* صدور کارت المثنی مستلزم زمان و مقررات خاص می باشد در حفظ آن بکوشید.

\* استفاده از این کارت صرفاً برای صاحب آن مجاز می باشد و در صورت سوء استفاده باطل

\* کارت دانشجویی در زمان فارغ التحصیلی توسط دانشگاه تحویل گرفته خواهد شد.

تاریخ اعتبار تا

نیمسال اول ۹۹	نیمسال دوم ۹۹	نیمسال اول ۰۰				
نیمسال دوم ۹۸						

از بابت کارت تقاضا می شود به آدرس زیر ارسال نماید.

تلفن:



034\_ دانشکده فنی و حرفه ای دختران ولیعصر



شماره دانشجویی

۹۸۲۱۱۰۳۴۱۰۴۰۰۹

رئیس دانشکده/آموزشکده

نام و نام خانوادگی: معصومه تکبیری

نام پدر: محمود

محل صدور:

کد ملی: ۰۰۲۳۸۲۶۸۰۰

رشته: امور اداری

مقطع: کاردانی

کارت دانشجویی

((این کارت بدون برجسب مخصوص تمدید، فاقد اعتبار می باشد.))

\* صدور کارت المثنی مستلزم زمان و مقررات خاص می باشد در حفظ آن بکوشید.

\* استفاده از این کارت صرفاً برای صاحب آن مجاز می باشد و در صورت سوء استفاده باطل

شده و با متخلف برخورد می گردد.

\* کارت دانشجویی در زمان فارغ التحصیلی توسط دانشگاه تحویل گرفته خواهد شد.

تاریخ اعتبار تا

نیمسال اول ۹۹	نیمسال دوم ۹۹	نیمسال اول ۰۰				
نیمسال دوم ۹۸						

از بابت کارت تقاضا می شود به آدرس زیر ارسال نماید.

تلفن:



034\_ دانشکده فنی و حرفه ای دختران ولیعصر



شماره دانشجویی

۹۸۲۱۱۰۳۴۱۰۴۰۲۹

رئیس دانشکده/آموزشکده

نام و نام خانوادگی: فاطمه معماری

نام پدر: علی رضا

محل صدور:

کد ملی: ۲۱۱۰۸۷۱۲۸۸

رشته: امور اداری

مقطع: کاردانی

کارت دانشجویی

((این کارت بدون برجسب مخصوص تمدید، فاقد اعتبار می باشد.))

\* صدور کارت المثنی مستلزم زمان و مقررات خاص می باشد در حفظ آن بکوشید.

\* استفاده از این کارت صرفاً برای صاحب آن مجاز می باشد و در صورت سوء استفاده باطل

\* کارت دانشجویی در زمان فارغ التحصیلی توسط دانشگاه تحویل گرفته خواهد شد.

تاریخ اعتبار تا

نیمسال اول ۹۹	نیمسال دوم ۹۹	نیمسال اول ۰۰				
نیمسال دوم ۹۸						

از بابت کارت تقاضا می شود به آدرس زیر ارسال نماید.

تلفن:



034\_ دانشکده فنی و حرفه ای دختران ولیعصر



شماره دانشجویی

۹۸۲۱۱۰۳۴۱۰۴۰۳۱

رئیس دانشکده/آموزشکده

نام و نام خانوادگی: فاطمه هدایتی کرد

نام پدر: حضرت

محل صدور:

کد ملی: ۶۲۴۰۱۹۷۲۵۴

رشته: امور اداری

مقطع: کاردانی

کارت دانشجویی

((این کارت بدون برجسب مخصوص تمدید، فاقد اعتبار می باشد.))

\* صدور کارت المثنی مستلزم زمان و مقررات خاص می باشد در حفظ آن بکوشید.

\* استفاده از این کارت صرفاً برای صاحب آن مجاز می باشد و در صورت سوء استفاده باطل

شده و با متخلف برخورد می گردد.

\* کارت دانشجویی در زمان فارغ التحصیلی توسط دانشگاه تحویل گرفته خواهد شد.

تاریخ اعتبار تا

نیمسال اول ۹۹	نیمسال دوم ۹۹	نیمسال اول ۰۰				
نیمسال دوم ۹۸						

از بابت کارت تقاضا می شود به آدرس زیر ارسال نماید.

تلفن:

نام و نام خانوادگی: **فائزة جواني**نام پدر: **مجد**

محل صدور:

کد ملی: **۱۲۷۳۴۳۱۴۵۶**رشته: **امور اداری**

شماره دانشجویی

**۹۸۲۱۱۰۳۴۱۰۴۰۱۰**

رئیس دانشکده/آموزشکده

مقطع: **کاردانی**

کارت دانشجویی

((این کارت بدون برجسب مخصوص تمدید، فاقد اعتبار می باشد.))

- \* صدور کارت المثنی مستلزم زمان و مقررات خاص می باشد در حفظ آن بکوشید.
- \* استفاده از این کارت صرفاً برای صاحب آن مجاز می باشد و در صورت سوء استفاده باطل شده و با متخلف برخورد می گردد.
- \* کارت دانشجویی در زمان فارغ التحصیلی توسط دانشگاه تحویل گرفته خواهد شد.

تاریخ اعتبار تا

نیمسال اول ۹۹	نیمسال دوم ۹۹	نیمسال اول ۰۰				
نیمسال دوم ۹۸						

از بابت کارت تقاضا می شود به آدرس زیر ارسال نماید.

تلفن:

نام و نام خانوادگی: **هدیه حسني**نام پدر: **هادي**

محل صدور:

کد ملی: **۰۰۲۴۰۹۹۴۷۳**رشته: **امور اداری**

شماره دانشجویی

**۹۸۲۱۱۰۳۴۱۰۴۰۱۱**

رئیس دانشکده/آموزشکده

مقطع: **کاردانی**

کارت دانشجویی

((این کارت بدون برجسب مخصوص تمدید، فاقد اعتبار می باشد.))

- \* صدور کارت المثنی مستلزم زمان و مقررات خاص می باشد در حفظ آن بکوشید.
- \* استفاده از این کارت صرفاً برای صاحب آن مجاز می باشد و در صورت سوء استفاده باطل شده و با متخلف برخورد می گردد.
- \* کارت دانشجویی در زمان فارغ التحصیلی توسط دانشگاه تحویل گرفته خواهد شد.

تاریخ اعتبار تا

نیمسال اول ۹۹	نیمسال دوم ۹۹	نیمسال اول ۰۰				
نیمسال دوم ۹۸						

از بابت کارت تقاضا می شود به آدرس زیر ارسال نماید.

تلفن:

نام و نام خانوادگی: **فائزة حسني سفيدابي**نام پدر: **حسين**

محل صدور:

کد ملی: **۰۰۲۳۴۱۸۱۹۲**رشته: **امور اداری**

شماره دانشجویی

**۹۸۲۱۱۰۳۴۱۰۴۰۱۲**

رئیس دانشکده/آموزشکده

مقطع: **کاردانی**

کارت دانشجویی

((این کارت بدون برجسب مخصوص تمدید، فاقد اعتبار می باشد.))

- \* صدور کارت المثنی مستلزم زمان و مقررات خاص می باشد در حفظ آن بکوشید.
- \* استفاده از این کارت صرفاً برای صاحب آن مجاز می باشد و در صورت سوء استفاده باطل شده و با متخلف برخورد می گردد.
- \* کارت دانشجویی در زمان فارغ التحصیلی توسط دانشگاه تحویل گرفته خواهد شد.

تاریخ اعتبار تا

نیمسال اول ۹۹	نیمسال دوم ۹۹	نیمسال اول ۰۰				
نیمسال دوم ۹۸						

از بابت کارت تقاضا می شود به آدرس زیر ارسال نماید.

تلفن:

نام و نام خانوادگی: **هانیه خرم شاد**نام پدر: **علي اکبر**

محل صدور:

کد ملی: **۲۰۲۰۸۸۵۷۹۴**رشته: **امور اداری**

شماره دانشجویی

**۹۸۲۱۱۰۳۴۱۰۴۰۱۵**

رئیس دانشکده/آموزشکده

مقطع: **کاردانی**

کارت دانشجویی

((این کارت بدون برجسب مخصوص تمدید، فاقد اعتبار می باشد.))

- \* صدور کارت المثنی مستلزم زمان و مقررات خاص می باشد در حفظ آن بکوشید.
- \* استفاده از این کارت صرفاً برای صاحب آن مجاز می باشد و در صورت سوء استفاده باطل شده و با متخلف برخورد می گردد.
- \* کارت دانشجویی در زمان فارغ التحصیلی توسط دانشگاه تحویل گرفته خواهد شد.

تاریخ اعتبار تا

نیمسال اول ۹۹	نیمسال دوم ۹۹	نیمسال اول ۰۰				
نیمسال دوم ۹۸						

از بابت کارت تقاضا می شود به آدرس زیر ارسال نماید.

تلفن:



شماره دانشجویی

۹۸۲۱۱۰۳۴۱۰۴۰۱۷

رئیس دانشکده/آموزشکده

نام و نام خانوادگی: طاهره رحیمی

نام پدر: مجدعلی

محل صدور:

کد ملی: ۰۰۲۴۰۶۱۲۱۲

رشته: امور اداری

مقطع: کاردانی

کارت دانشجویی

((این کارت بدون برجسب مخصوص تمدید، فاقد اعتبار می باشد.))

- \* صدور کارت المثنی مستلزم زمان و مقررات خاص می باشد در حفظ آن بکوشید.
- \* استفاده از این کارت صرفاً برای صاحب آن مجاز می باشد و در صورت سوء استفاده باطل شده و با متخلف برخورد می گردد.
- \* کارت دانشجویی در زمان فارغ التحصیلی توسط دانشگاه تحویل گرفته خواهد شد.

تاریخ اعتبار تا

نیمسال اول ۹۹	نیمسال دوم ۹۹	نیمسال اول ۰۰				
نیمسال دوم ۹۸						

از بابت کارت تقاضا می شود به آدرس زیر ارسال نماید.

تلفن:



شماره دانشجویی

۹۸۲۱۱۰۳۴۱۰۴۰۱۹

رئیس دانشکده/آموزشکده

نام و نام خانوادگی: ملیکا رستماني

نام پدر: قربانعلی

محل صدور:

کد ملی: ۰۰۲۳۷۷۱۶۸۲

رشته: امور اداری

مقطع: کاردانی

کارت دانشجویی

((این کارت بدون برجسب مخصوص تمدید، فاقد اعتبار می باشد.))

- \* صدور کارت المثنی مستلزم زمان و مقررات خاص می باشد در حفظ آن بکوشید.
- \* استفاده از این کارت صرفاً برای صاحب آن مجاز می باشد و در صورت سوء استفاده باطل شده و با متخلف برخورد می گردد.
- \* کارت دانشجویی در زمان فارغ التحصیلی توسط دانشگاه تحویل گرفته خواهد شد.

تاریخ اعتبار تا

نیمسال اول ۹۹	نیمسال دوم ۹۹	نیمسال اول ۰۰				
نیمسال دوم ۹۸						

از بابت کارت تقاضا می شود به آدرس زیر ارسال نماید.

تلفن:



شماره دانشجویی

۹۸۲۱۱۰۳۴۱۰۴۰۲۲

رئیس دانشکده/آموزشکده

نام و نام خانوادگی: الهه صالحی باشیرات

نام پدر: عباس

محل صدور:

کد ملی: ۲۹۴۰۲۴۰۳۴۵

رشته: امور اداری

مقطع: کاردانی

کارت دانشجویی

((این کارت بدون برجسب مخصوص تمدید، فاقد اعتبار می باشد.))

- \* صدور کارت المثنی مستلزم زمان و مقررات خاص می باشد در حفظ آن بکوشید.
- \* استفاده از این کارت صرفاً برای صاحب آن مجاز می باشد و در صورت سوء استفاده باطل شده و با متخلف برخورد می گردد.
- \* کارت دانشجویی در زمان فارغ التحصیلی توسط دانشگاه تحویل گرفته خواهد شد.

تاریخ اعتبار تا

نیمسال اول ۹۹	نیمسال دوم ۹۹	نیمسال اول ۰۰				
نیمسال دوم ۹۸						

از بابت کارت تقاضا می شود به آدرس زیر ارسال نماید.

تلفن:



شماره دانشجویی

۹۸۲۱۱۰۳۴۱۰۴۰۲۵

رئیس دانشکده/آموزشکده

نام و نام خانوادگی: سحر قادری

نام پدر: اکبر

محل صدور:

کد ملی: ۰۰۲۳۸۰۷۱۴۸

رشته: امور اداری

مقطع: کاردانی

کارت دانشجویی

((این کارت بدون برجسب مخصوص تمدید، فاقد اعتبار می باشد.))

- \* صدور کارت المثنی مستلزم زمان و مقررات خاص می باشد در حفظ آن بکوشید.
- \* استفاده از این کارت صرفاً برای صاحب آن مجاز می باشد و در صورت سوء استفاده باطل شده و با متخلف برخورد می گردد.
- \* کارت دانشجویی در زمان فارغ التحصیلی توسط دانشگاه تحویل گرفته خواهد شد.

تاریخ اعتبار تا

نیمسال اول ۹۹	نیمسال دوم ۹۹	نیمسال اول ۰۰				
نیمسال دوم ۹۸						

از بابت کارت تقاضا می شود به آدرس زیر ارسال نماید.

تلفن:



034\_ دانشکده فنی و حرفه ای دختران ولیعصر



نام و نام خانوادگی: **نرگس کریمی**

نام پدر: **غلامرضا**

محل صدور:

کد ملی: **۴۳۱۱۴۴۶۵۷۸**

رشته: **امور اداری**

شماره دانشجویی

**۹۸۲۱۱۰۳۴۱۰۴۰۲۶**

رئیس دانشکده/آموزشکده

مقطع: **کاردانی**

کارت دانشجویی

((این کارت بدون برجسب مخصوص تمدید، فاقد اعتبار می باشد.))

\* صدور کارت المثنی مستلزم زمان و مقررات خاص می باشد در حفظ آن بکوشید.

\* استفاده از این کارت صرفا برای صاحب آن مجاز می باشد و در صورت سوء استفاده باطل

\* کارت دانشجویی در زمان فارغ التحصیلی توسط دانشگاه تحویل گرفته خواهد شد.

تاریخ اعتبار تا

نیمسال اول ۹۹	نیمسال دوم ۹۹	نیمسال اول ۰۰				
نیمسال دوم ۹۸						

از بابت کارت تقاضا می شود به آدرس زیر ارسال نماید.

تلفن:



034\_ دانشکده فنی و حرفه ای دختران ولیعصر



نام و نام خانوادگی: **میینا کعبه**

نام پدر: **علیرضا**

محل صدور:

کد ملی: **۰۰۲۴۴۸۱۸۹۰**

رشته: **امور اداری**

شماره دانشجویی

**۹۸۲۱۱۰۳۴۱۰۴۰۲۷**

رئیس دانشکده/آموزشکده

مقطع: **کاردانی**

کارت دانشجویی

((این کارت بدون برجسب مخصوص تمدید، فاقد اعتبار می باشد.))

\* صدور کارت المثنی مستلزم زمان و مقررات خاص می باشد در حفظ آن بکوشید.

\* استفاده از این کارت صرفا برای صاحب آن مجاز می باشد و در صورت سوء استفاده باطل

\* شده و با متخلف برخورد می گردد.

\* کارت دانشجویی در زمان فارغ التحصیلی توسط دانشگاه تحویل گرفته خواهد شد.

تاریخ اعتبار تا

نیمسال اول ۹۹	نیمسال دوم ۹۹	نیمسال اول ۰۰				
نیمسال دوم ۹۸						

از بابت کارت تقاضا می شود به آدرس زیر ارسال نماید.

تلفن:



034\_ دانشکده فنی و حرفه ای دختران ولیعصر



نام و نام خانوادگی: **مهدیه الله دادی**

نام پدر: **علی مجد**

محل صدور:

کد ملی: **۰۰۲۳۶۰۱۷۹۵**

رشته: **امور اداری**

شماره دانشجویی

**۹۸۲۱۰۰۳۴۱۰۴۰۰۸**

رئیس دانشکده/آموزشکده

مقطع: **کاردانی**

کارت دانشجویی

**mm\_sedaghatkish@yahoo.com**

((این کارت بدون برجسب مخصوص تمدید، فاقد اعتبار می باشد.))

\* صدور کارت المثنی مستلزم زمان و مقررات خاص می باشد در حفظ آن بکوشید.

\* استفاده از این کارت صرفا برای صاحب آن مجاز می باشد و در صورت سوء استفاده باطل

\* شده و با متخلف برخورد می گردد.

\* کارت دانشجویی در زمان فارغ التحصیلی توسط دانشگاه تحویل گرفته خواهد شد.

تاریخ اعتبار تا

نیمسال اول ۹۹	نیمسال دوم ۹۹	نیمسال اول ۰۰				
نیمسال دوم ۹۸						

از بابت کارت تقاضا می شود به آدرس زیر ارسال نماید.

تلفن:



034\_ دانشکده فنی و حرفه ای دختران ولیعصر



نام و نام خانوادگی: **سحر تیموری**

نام پدر: **کاکامراد**

محل صدور:

کد ملی: **۰۰۲۵۴۶۰۶۱۷**

رشته: **امور اداری**

شماره دانشجویی

**۹۸۲۱۰۰۳۴۱۰۴۰۱۴**

رئیس دانشکده/آموزشکده

مقطع: **کاردانی**

کارت دانشجویی

((این کارت بدون برجسب مخصوص تمدید، فاقد اعتبار می باشد.))

\* صدور کارت المثنی مستلزم زمان و مقررات خاص می باشد در حفظ آن بکوشید.

\* استفاده از این کارت صرفا برای صاحب آن مجاز می باشد و در صورت سوء استفاده باطل

\* شده و با متخلف برخورد می گردد.

\* کارت دانشجویی در زمان فارغ التحصیلی توسط دانشگاه تحویل گرفته خواهد شد.

تاریخ اعتبار تا

نیمسال اول ۹۹	نیمسال دوم ۹۹	نیمسال اول ۰۰				
نیمسال دوم ۹۸						

از بابت کارت تقاضا می شود به آدرس زیر ارسال نماید.

تلفن:





شماره دانشجویی

۹۸۲۱۰۰۳۴۱۰۴۰۱۹

رئیس دانشکده/آموزشکده

m\_s\_hoseini@yahoo.com

نام و نام خانوادگی: **هانیه سادات حسینی**نام پدر: **سیدمحمد**

محل صدور:

کد ملی: **۰۰۲۴۵۳۱۴۱۳**رشته: **امور اداری**مقطع: **کاردانی**

کارت دانشجویی

((این کارت بدون برجسب مخصوص تمدید، فاقد اعتبار می باشد.))

\* صدور کارت المثنی مستلزم زمان و مقررات خاص می باشد در حفظ آن بکوشید.

\* استفاده از این کارت صرفاً برای صاحب آن مجاز می باشد و در صورت سوء استفاده باطل شده و با متخلف برخورد می گردد.

\* کارت دانشجویی در زمان فارغ التحصیلی توسط دانشگاه تحویل گرفته خواهد شد.

تاریخ اعتبار تا

نیمسال اول ۹۹	نیمسال دوم ۹۹	نیمسال اول ۰۰				
نیمسال دوم ۹۸						

از بابت کارت تقاضا می شود به آدرس زیر ارسال نماید.

تلفن:



شماره دانشجویی

۹۸۲۱۰۰۳۴۱۰۴۰۰۴

رئیس دانشکده/آموزشکده

نام و نام خانوادگی: **فاطمه اشکی**نام پدر: **اکبر**

محل صدور:

کد ملی: **۰۰۲۳۵۴۳۷۰۱**رشته: **امور اداری**مقطع: **کاردانی**

کارت دانشجویی

((این کارت بدون برجسب مخصوص تمدید، فاقد اعتبار می باشد.))

\* صدور کارت المثنی مستلزم زمان و مقررات خاص می باشد در حفظ آن بکوشید.

\* استفاده از این کارت صرفاً برای صاحب آن مجاز می باشد و در صورت سوء استفاده باطل شده و با متخلف برخورد می گردد.

\* کارت دانشجویی در زمان فارغ التحصیلی توسط دانشگاه تحویل گرفته خواهد شد.

تاریخ اعتبار تا

نیمسال اول ۹۹	نیمسال دوم ۹۹	نیمسال اول ۰۰				
نیمسال دوم ۹۸						

از بابت کارت تقاضا می شود به آدرس زیر ارسال نماید.

تلفن:



شماره دانشجویی

۹۸۲۱۰۰۳۴۱۰۴۰۲۶

رئیس دانشکده/آموزشکده

samsami@irisl.net

نام و نام خانوادگی: **پریا رضایی درویش**نام پدر: **بهنام**

محل صدور:

کد ملی: **۰۰۲۳۹۱۷۵۱۲**رشته: **امور اداری**مقطع: **کاردانی**

کارت دانشجویی

((این کارت بدون برجسب مخصوص تمدید، فاقد اعتبار می باشد.))

\* صدور کارت المثنی مستلزم زمان و مقررات خاص می باشد در حفظ آن بکوشید.

\* استفاده از این کارت صرفاً برای صاحب آن مجاز می باشد و در صورت سوء استفاده باطل شده و با متخلف برخورد می گردد.

\* کارت دانشجویی در زمان فارغ التحصیلی توسط دانشگاه تحویل گرفته خواهد شد.

تاریخ اعتبار تا

نیمسال اول ۹۹	نیمسال دوم ۹۹	نیمسال اول ۰۰				
نیمسال دوم ۹۸						

از بابت کارت تقاضا می شود به آدرس زیر ارسال نماید.

تلفن:



شماره دانشجویی

۹۸۲۱۰۰۳۴۱۰۴۰۳۷

رئیس دانشکده/آموزشکده

نام و نام خانوادگی: **مهسا غلامی**نام پدر: **محمود**محل صدور: **تهران**کد ملی: **۰۰۲۳۲۷۷۱۵۷**رشته: **امور اداری**مقطع: **کاردانی**

کارت دانشجویی

((این کارت بدون برجسب مخصوص تمدید، فاقد اعتبار می باشد.))

\* صدور کارت المثنی مستلزم زمان و مقررات خاص می باشد در حفظ آن بکوشید.

\* استفاده از این کارت صرفاً برای صاحب آن مجاز می باشد و در صورت سوء استفاده باطل شده و با متخلف برخورد می گردد.

\* کارت دانشجویی در زمان فارغ التحصیلی توسط دانشگاه تحویل گرفته خواهد شد.

تاریخ اعتبار تا

نیمسال اول ۹۹	نیمسال دوم ۹۹	نیمسال اول ۰۰				
نیمسال دوم ۹۸						

از بابت کارت تقاضا می شود به آدرس زیر ارسال نماید.

تلفن:



شماره دانشجویی

۹۸۲۱۱۰۳۴۱۰۴۰۳۹

رئیس دانشکده/آموزشکده

نام و نام خانوادگی: ارزو فادرخلجی منهور

نام پدر: باقر

محل صدور:

کد ملی: ۰۰۲۴۴۱۸۹۴۳

رشته: امور اداری

مقطع: کاردانی

کارت دانشجویی

((این کارت بدون برجسب مخصوص تمدید، فاقد اعتبار می باشد.))

- \* صدور کارت المثنی مستلزم زمان و مقررات خاص می باشد در حفظ آن بکوشید.
- \* استفاده از این کارت صرفا برای صاحب آن مجاز می باشد و در صورت سوء استفاده باطل شده و با متخلف برخورد می گردد.
- \* کارت دانشجویی در زمان فارغ التحصیلی توسط دانشگاه تحویل گرفته خواهد شد.

تاریخ اعتبار تا

نیمسال اول ۹۹	نیمسال دوم ۹۹	نیمسال اول ۰۰				
نیمسال دوم ۹۸						

از بابت کارت تقاضا می شود به آدرس زیر ارسال نماید.

تلفن:



شماره دانشجویی

۹۸۲۱۱۰۳۴۳۰۸۰۸۰

رئیس دانشکده/آموزشکده

نام و نام خانوادگی: الا فرهادی

نام پدر: فرید

محل صدور:

کد ملی: ۰۰۲۴۲۶۶۵۱۵

رشته: حسابداری

مقطع: کاردانی

کارت دانشجویی

((این کارت بدون برجسب مخصوص تمدید، فاقد اعتبار می باشد.))

- \* صدور کارت المثنی مستلزم زمان و مقررات خاص می باشد در حفظ آن بکوشید.
- \* استفاده از این کارت صرفا برای صاحب آن مجاز می باشد و در صورت سوء استفاده باطل شده و با متخلف برخورد می گردد.
- \* کارت دانشجویی در زمان فارغ التحصیلی توسط دانشگاه تحویل گرفته خواهد شد.

تاریخ اعتبار تا

نیمسال اول ۹۹	نیمسال دوم ۹۹	نیمسال اول ۰۰				
نیمسال دوم ۹۸						

از بابت کارت تقاضا می شود به آدرس زیر ارسال نماید.

تلفن:



شماره دانشجویی

۹۸۲۱۱۰۳۴۳۰۸۰۸۱

رئیس دانشکده/آموزشکده

نام و نام خانوادگی: هلیا فقیهی

نام پدر: مهدی

محل صدور:

کد ملی: ۰۰۲۳۶۳۵۲۷۴

رشته: حسابداری

مقطع: کاردانی

کارت دانشجویی

((این کارت بدون برجسب مخصوص تمدید، فاقد اعتبار می باشد.))

- \* صدور کارت المثنی مستلزم زمان و مقررات خاص می باشد در حفظ آن بکوشید.
- \* استفاده از این کارت صرفا برای صاحب آن مجاز می باشد و در صورت سوء استفاده باطل شده و با متخلف برخورد می گردد.
- \* کارت دانشجویی در زمان فارغ التحصیلی توسط دانشگاه تحویل گرفته خواهد شد.

تاریخ اعتبار تا

نیمسال اول ۹۹	نیمسال دوم ۹۹	نیمسال اول ۰۰				
نیمسال دوم ۹۸						

از بابت کارت تقاضا می شود به آدرس زیر ارسال نماید.

تلفن:



شماره دانشجویی

۹۸۲۱۱۰۳۴۳۰۸۰۸۲

رئیس دانشکده/آموزشکده

نام و نام خانوادگی: اذین قدردان روشن

نام پدر: مجد

محل صدور:

کد ملی: ۰۰۲۴۶۷۸۹۰۲

رشته: حسابداری

مقطع: کاردانی

کارت دانشجویی

((این کارت بدون برجسب مخصوص تمدید، فاقد اعتبار می باشد.))

- \* صدور کارت المثنی مستلزم زمان و مقررات خاص می باشد در حفظ آن بکوشید.
- \* استفاده از این کارت صرفا برای صاحب آن مجاز می باشد و در صورت سوء استفاده باطل شده و با متخلف برخورد می گردد.
- \* کارت دانشجویی در زمان فارغ التحصیلی توسط دانشگاه تحویل گرفته خواهد شد.

تاریخ اعتبار تا

نیمسال اول ۹۹	نیمسال دوم ۹۹	نیمسال اول ۰۰				
نیمسال دوم ۹۸						

از بابت کارت تقاضا می شود به آدرس زیر ارسال نماید.

تلفن:



شماره دانشجویی

۹۸۲۱۱۰۳۴۳۰۸۰۸۳

رئیس دانشکده/آموزشکده

نام و نام خانوادگی: شقایق مرتضایی

نام پدر: مجد ابراهیم

محل صدور:

کد ملی: ۰۴۴۰۹۲۸۶۹۹

رشته: حسابداری

مقطع: کاردانی

کارت دانشجویی

((این کارت بدون برجسب مخصوص تمدید، فاقد اعتبار می باشد.))

\* صدور کارت المثنی مستلزم زمان و مقررات خاص می باشد در حفظ آن بکوشید.

\* استفاده از این کارت صرفاً برای صاحب آن مجاز می باشد و در صورت سوء استفاده باطل

\* کارت دانشجویی در زمان فارغ التحصیلی توسط دانشگاه تحویل گرفته خواهد شد.

تاریخ اعتبار تا

نیمسال اول ۹۹	نیمسال دوم ۹۹	نیمسال اول ۰۰				
نیمسال دوم ۹۸						

از بابت کارت تقاضا می شود به آدرس زیر ارسال نماید.

تلفن:



شماره دانشجویی

۹۸۲۱۱۰۳۴۳۰۸۰۸۴

رئیس دانشکده/آموزشکده

نام و نام خانوادگی: معصومه ملاحسن تکانته

نام پدر: حسین

محل صدور:

کد ملی: ۰۰۲۴۳۹۷۶۲۸

رشته: حسابداری

مقطع: کاردانی

کارت دانشجویی

((این کارت بدون برجسب مخصوص تمدید، فاقد اعتبار می باشد.))

\* صدور کارت المثنی مستلزم زمان و مقررات خاص می باشد در حفظ آن بکوشید.

\* استفاده از این کارت صرفاً برای صاحب آن مجاز می باشد و در صورت سوء استفاده باطل

\* کارت دانشجویی در زمان فارغ التحصیلی توسط دانشگاه تحویل گرفته خواهد شد.

تاریخ اعتبار تا

نیمسال اول ۹۹	نیمسال دوم ۹۹	نیمسال اول ۰۰				
نیمسال دوم ۹۸						

از بابت کارت تقاضا می شود به آدرس زیر ارسال نماید.

تلفن:



شماره دانشجویی

۹۸۲۱۱۰۳۴۳۰۸۰۸۵

رئیس دانشکده/آموزشکده

نام و نام خانوادگی: مهدیه سادات موسوی مجد

نام پدر: سید بهمن

محل صدور:

کد ملی: ۰۰۲۴۷۰۴۷۰۹

رشته: حسابداری

مقطع: کاردانی

کارت دانشجویی

((این کارت بدون برجسب مخصوص تمدید، فاقد اعتبار می باشد.))

\* صدور کارت المثنی مستلزم زمان و مقررات خاص می باشد در حفظ آن بکوشید.

\* استفاده از این کارت صرفاً برای صاحب آن مجاز می باشد و در صورت سوء استفاده باطل

\* کارت دانشجویی در زمان فارغ التحصیلی توسط دانشگاه تحویل گرفته خواهد شد.

تاریخ اعتبار تا

نیمسال اول ۹۹	نیمسال دوم ۹۹	نیمسال اول ۰۰				
نیمسال دوم ۹۸						

از بابت کارت تقاضا می شود به آدرس زیر ارسال نماید.

تلفن:



شماره دانشجویی

۹۸۲۱۱۰۳۴۳۰۸۰۸۶

رئیس دانشکده/آموزشکده

نام و نام خانوادگی: سمانه ناطقی

نام پدر: مسعود

محل صدور:

کد ملی: ۰۰۲۴۱۷۶۹۰۷

رشته: حسابداری

مقطع: کاردانی

کارت دانشجویی

((این کارت بدون برجسب مخصوص تمدید، فاقد اعتبار می باشد.))

\* صدور کارت المثنی مستلزم زمان و مقررات خاص می باشد در حفظ آن بکوشید.

\* استفاده از این کارت صرفاً برای صاحب آن مجاز می باشد و در صورت سوء استفاده باطل

\* کارت دانشجویی در زمان فارغ التحصیلی توسط دانشگاه تحویل گرفته خواهد شد.

تاریخ اعتبار تا

نیمسال اول ۹۹	نیمسال دوم ۹۹	نیمسال اول ۰۰				
نیمسال دوم ۹۸						

از بابت کارت تقاضا می شود به آدرس زیر ارسال نماید.

تلفن:



034\_ دانشکده فنی و حرفه ای دختران ولیعصر

نام و نام خانوادگی: **بینا نگارش**نام پدر: **مجید**

محل صدور:

کد ملی: **۰۰۲۴۰۰۳۳۷۹**رشته: **حسابداری**

شماره دانشجویی

**۹۸۲۱۱۰۳۴۳۰۸۰۸۷**

رئیس دانشکده/آموزشکده

مقطع: **کاردانی**

کارت دانشجویی

((این کارت بدون برجسب مخصوص تمدید، فاقد اعتبار می باشد.))

\* صدور کارت المثنی مستلزم زمان و مقررات خاص می باشد در حفظ آن بکوشید.

\* استفاده از این کارت صرفاً برای صاحب آن مجاز می باشد و در صورت سوء استفاده باطل

\* کارت دانشجویی در زمان فارغ التحصیلی توسط دانشگاه تحویل گرفته خواهد شد.

تاریخ اعتبار تا

نیمسال اول ۹۹	نیمسال دوم ۹۹	نیمسال اول ۰۰				
نیمسال دوم ۹۸						

از بابت کارت تقاضا می شود به آدرس زیر ارسال نماید.

تلفن:



034\_ دانشکده فنی و حرفه ای دختران ولیعصر

نام و نام خانوادگی: **محدثه هرمزی بسته دیمی**نام پدر: **جعفر**

محل صدور:

کد ملی: **۰۰۲۴۱۷۶۴۷۸**رشته: **حسابداری**

شماره دانشجویی

**۹۸۲۱۱۰۳۴۳۰۸۰۸۸**

رئیس دانشکده/آموزشکده

مقطع: **کاردانی**

کارت دانشجویی

((این کارت بدون برجسب مخصوص تمدید، فاقد اعتبار می باشد.))

\* صدور کارت المثنی مستلزم زمان و مقررات خاص می باشد در حفظ آن بکوشید.

\* استفاده از این کارت صرفاً برای صاحب آن مجاز می باشد و در صورت سوء استفاده باطل

\* کارت دانشجویی در زمان فارغ التحصیلی توسط دانشگاه تحویل گرفته خواهد شد.

تاریخ اعتبار تا

نیمسال اول ۹۹	نیمسال دوم ۹۹	نیمسال اول ۰۰				
نیمسال دوم ۹۸						

از بابت کارت تقاضا می شود به آدرس زیر ارسال نماید.

تلفن:



034\_ دانشکده فنی و حرفه ای دختران ولیعصر

نام و نام خانوادگی: **عسل ابوالقاسم**نام پدر: **عباس**

محل صدور:

کد ملی: **۰۰۲۴۴۲۵۰۷۹**رشته: **حسابداری**

شماره دانشجویی

**۹۸۲۱۱۰۳۴۳۰۸۰۶۰**

رئیس دانشکده/آموزشکده

مقطع: **کاردانی**

کارت دانشجویی

((این کارت بدون برجسب مخصوص تمدید، فاقد اعتبار می باشد.))

\* صدور کارت المثنی مستلزم زمان و مقررات خاص می باشد در حفظ آن بکوشید.

\* استفاده از این کارت صرفاً برای صاحب آن مجاز می باشد و در صورت سوء استفاده باطل

\* کارت دانشجویی در زمان فارغ التحصیلی توسط دانشگاه تحویل گرفته خواهد شد.

تاریخ اعتبار تا

نیمسال اول ۹۹	نیمسال دوم ۹۹	نیمسال اول ۰۰				
نیمسال دوم ۹۸						

از بابت کارت تقاضا می شود به آدرس زیر ارسال نماید.

تلفن:



034\_ دانشکده فنی و حرفه ای دختران ولیعصر

نام و نام خانوادگی: **فاطمه ارغا**نام پدر: **ابولفضل**

محل صدور:

کد ملی: **۰۰۲۴۴۹۰۱۲۱**رشته: **حسابداری**

شماره دانشجویی

**۹۸۲۱۱۰۳۴۳۰۸۰۶۱**

رئیس دانشکده/آموزشکده

مقطع: **کاردانی**

کارت دانشجویی

((این کارت بدون برجسب مخصوص تمدید، فاقد اعتبار می باشد.))

\* صدور کارت المثنی مستلزم زمان و مقررات خاص می باشد در حفظ آن بکوشید.

\* استفاده از این کارت صرفاً برای صاحب آن مجاز می باشد و در صورت سوء استفاده باطل

\* کارت دانشجویی در زمان فارغ التحصیلی توسط دانشگاه تحویل گرفته خواهد شد.

تاریخ اعتبار تا

نیمسال اول ۹۹	نیمسال دوم ۹۹	نیمسال اول ۰۰				
نیمسال دوم ۹۸						

از بابت کارت تقاضا می شود به آدرس زیر ارسال نماید.

تلفن:





034\_ دانشکده فنی و حرفه ای دختران ولیعصر

نام و نام خانوادگی: **نرگس اسدپور ثمرین**نام پدر: **ایمان**

محل صدور:

کد ملی: **۰۰۲۶۲۰۳۷۸۲**رشته: **حسابداری**

شماره دانشجویی

**۹۸۲۱۱۰۳۴۳۰۸۰۶۲**

رئیس دانشکده/آموزشکده

مقطع: **کاردانی**

کارت دانشجویی

((این کارت بدون برجسب مخصوص تمدید، فاقد اعتبار می باشد.))

\* صدور کارت المثنی مستلزم زمان و مقررات خاص می باشد در حفظ آن بکوشید.

\* استفاده از این کارت صرفاً برای صاحب آن مجاز می باشد و در صورت سوء استفاده باطل

\* کارت دانشجویی در زمان فارغ التحصیلی توسط دانشگاه تحویل گرفته خواهد شد.

تاریخ اعتبار تا

نیمسال اول ۹۹	نیمسال دوم ۹۹	نیمسال اول ۰۰				
نیمسال دوم ۹۸						

از بابت کارت تقاضا می شود به آدرس زیر ارسال نماید.

تلفن:



034\_ دانشکده فنی و حرفه ای دختران ولیعصر

نام و نام خانوادگی: **مریم امامقلی**نام پدر: **علی**

محل صدور:

کد ملی: **۰۰۲۴۲۴۶۲۰۴**رشته: **حسابداری**

شماره دانشجویی

**۹۸۲۱۱۰۳۴۳۰۸۰۶۳**

رئیس دانشکده/آموزشکده

مقطع: **کاردانی**

کارت دانشجویی

((این کارت بدون برجسب مخصوص تمدید، فاقد اعتبار می باشد.))

\* صدور کارت المثنی مستلزم زمان و مقررات خاص می باشد در حفظ آن بکوشید.

\* استفاده از این کارت صرفاً برای صاحب آن مجاز می باشد و در صورت سوء استفاده باطل

\* شده و با متخلف برخورد می گردد.

\* کارت دانشجویی در زمان فارغ التحصیلی توسط دانشگاه تحویل گرفته خواهد شد.

تاریخ اعتبار تا

نیمسال اول ۹۹	نیمسال دوم ۹۹	نیمسال اول ۰۰				
نیمسال دوم ۹۸						

از بابت کارت تقاضا می شود به آدرس زیر ارسال نماید.

تلفن:



034\_ دانشکده فنی و حرفه ای دختران ولیعصر

نام و نام خانوادگی: **رومینا بختیاری حریر**نام پدر: **مجدرضا**

محل صدور:

کد ملی: **۰۰۲۳۷۹۵۳۱۱**رشته: **حسابداری**

شماره دانشجویی

**۹۸۲۱۱۰۳۴۳۰۸۰۶۴**

رئیس دانشکده/آموزشکده

مقطع: **کاردانی**

کارت دانشجویی

((این کارت بدون برجسب مخصوص تمدید، فاقد اعتبار می باشد.))

\* صدور کارت المثنی مستلزم زمان و مقررات خاص می باشد در حفظ آن بکوشید.

\* استفاده از این کارت صرفاً برای صاحب آن مجاز می باشد و در صورت سوء استفاده باطل

\* شده و با متخلف برخورد می گردد.

\* کارت دانشجویی در زمان فارغ التحصیلی توسط دانشگاه تحویل گرفته خواهد شد.

تاریخ اعتبار تا

نیمسال اول ۹۹	نیمسال دوم ۹۹	نیمسال اول ۰۰				
نیمسال دوم ۹۸						

از بابت کارت تقاضا می شود به آدرس زیر ارسال نماید.

تلفن:



034\_ دانشکده فنی و حرفه ای دختران ولیعصر

نام و نام خانوادگی: **نیکا برادران جعفری**نام پدر: **مجتبی**

محل صدور:

کد ملی: **۰۰۲۳۶۱۰۲۷۱**رشته: **حسابداری**

شماره دانشجویی

**۹۸۲۱۱۰۳۴۳۰۸۰۶۵**

رئیس دانشکده/آموزشکده

مقطع: **کاردانی**

کارت دانشجویی

((این کارت بدون برجسب مخصوص تمدید، فاقد اعتبار می باشد.))

\* صدور کارت المثنی مستلزم زمان و مقررات خاص می باشد در حفظ آن بکوشید.

\* استفاده از این کارت صرفاً برای صاحب آن مجاز می باشد و در صورت سوء استفاده باطل

\* شده و با متخلف برخورد می گردد.

\* کارت دانشجویی در زمان فارغ التحصیلی توسط دانشگاه تحویل گرفته خواهد شد.

تاریخ اعتبار تا

نیمسال اول ۹۹	نیمسال دوم ۹۹	نیمسال اول ۰۰				
نیمسال دوم ۹۸						

از بابت کارت تقاضا می شود به آدرس زیر ارسال نماید.

تلفن:

nikajafaryy3@gmail.com



034\_ دانشکده فنی و حرفه ای دختران ولیعصر



نام و نام خانوادگی: سعیده بسحاق

نام پدر: ماشاله

محل صدور:

کد ملی: ۰۰۲۴۰۵۸۷۶۹

رشته: حسابداری

شماره دانشجویی

۹۸۲۱۱۰۳۴۳۰۸۰۶۶

رئیس دانشکده/آموزشکده

مقطع: کاردانی

کارت دانشجویی

((این کارت بدون برجسب مخصوص تمدید، فاقد اعتبار می باشد.))

\* صدور کارت المثنی مستلزم زمان و مقررات خاص می باشد در حفظ آن بکوشید.

\* استفاده از این کارت صرفاً برای صاحب آن مجاز می باشد و در صورت سوء استفاده باطل

\* کارت دانشجویی در زمان فارغ التحصیلی توسط دانشگاه تحویل گرفته خواهد شد.

تاریخ اعتبار تا

نیمسال اول ۹۹	نیمسال دوم ۹۹	نیمسال اول ۰۰				
نیمسال دوم ۹۸						

از بابت کارت تقاضا می شود به آدرس زیر ارسال نماید.

تلفن:



034\_ دانشکده فنی و حرفه ای دختران ولیعصر



نام و نام خانوادگی: مائده پیروی

نام پدر: عباس

محل صدور:

کد ملی: ۰۰۲۳۸۵۶۸۳۱

رشته: حسابداری

شماره دانشجویی

۹۸۲۱۱۰۳۴۳۰۸۰۶۷

رئیس دانشکده/آموزشکده

مقطع: کاردانی

کارت دانشجویی

((این کارت بدون برجسب مخصوص تمدید، فاقد اعتبار می باشد.))

\* صدور کارت المثنی مستلزم زمان و مقررات خاص می باشد در حفظ آن بکوشید.

\* استفاده از این کارت صرفاً برای صاحب آن مجاز می باشد و در صورت سوء استفاده باطل

\* کارت دانشجویی در زمان فارغ التحصیلی توسط دانشگاه تحویل گرفته خواهد شد.

تاریخ اعتبار تا

نیمسال اول ۹۹	نیمسال دوم ۹۹	نیمسال اول ۰۰				
نیمسال دوم ۹۸						

از بابت کارت تقاضا می شود به آدرس زیر ارسال نماید.

تلفن:



034\_ دانشکده فنی و حرفه ای دختران ولیعصر



نام و نام خانوادگی: مطهره جهانگردان نظری

نام پدر: احمد

محل صدور:

کد ملی: ۰۰۲۴۱۵۷۴۷۳

رشته: حسابداری

شماره دانشجویی

۹۸۲۱۱۰۳۴۳۰۸۰۶۸

رئیس دانشکده/آموزشکده

مقطع: کاردانی

کارت دانشجویی

rabitm011@fmail.com

((این کارت بدون برجسب مخصوص تمدید، فاقد اعتبار می باشد.))

\* صدور کارت المثنی مستلزم زمان و مقررات خاص می باشد در حفظ آن بکوشید.

\* استفاده از این کارت صرفاً برای صاحب آن مجاز می باشد و در صورت سوء استفاده باطل

\* کارت دانشجویی در زمان فارغ التحصیلی توسط دانشگاه تحویل گرفته خواهد شد.

تاریخ اعتبار تا

نیمسال اول ۹۹	نیمسال دوم ۹۹	نیمسال اول ۰۰				
نیمسال دوم ۹۸						

از بابت کارت تقاضا می شود به آدرس زیر ارسال نماید.

تلفن:



034\_ دانشکده فنی و حرفه ای دختران ولیعصر



نام و نام خانوادگی: تینا حاجی مجدی

نام پدر: محسن

محل صدور:

کد ملی: ۰۰۲۳۰۰۶۵۲۸

رشته: حسابداری

شماره دانشجویی

۹۸۲۱۱۰۳۴۳۰۸۰۶۹

رئیس دانشکده/آموزشکده

مقطع: کاردانی

کارت دانشجویی

((این کارت بدون برجسب مخصوص تمدید، فاقد اعتبار می باشد.))

\* صدور کارت المثنی مستلزم زمان و مقررات خاص می باشد در حفظ آن بکوشید.

\* استفاده از این کارت صرفاً برای صاحب آن مجاز می باشد و در صورت سوء استفاده باطل

\* کارت دانشجویی در زمان فارغ التحصیلی توسط دانشگاه تحویل گرفته خواهد شد.

تاریخ اعتبار تا

نیمسال اول ۹۹	نیمسال دوم ۹۹	نیمسال اول ۰۰				
نیمسال دوم ۹۸						

از بابت کارت تقاضا می شود به آدرس زیر ارسال نماید.

تلفن:



034\_دانشکده فنی و حرفه ای دختران ولیعصر



نام و نام خانوادگی: **ریحانه حاصلی**

نام پدر: **امیر**

محل صدور:

کد ملی: **۰۰۲۳۸۴۲۶۸۷**

رشته: **حسابداری**

شماره دانشجویی

**۹۸۲۱۱۰۳۴۳۰۸۰۷۰**

رئیس دانشکده/آموزشکده

مقطع: **کاردانی**

کارت دانشجویی

((این کارت بدون برجسب مخصوص تمدید، فاقد اعتبار می باشد.))

\* صدور کارت المثنی مستلزم زمان و مقررات خاص می باشد در حفظ آن بکوشید.

\* استفاده از این کارت صرفاً برای صاحب آن مجاز می باشد و در صورت سوء استفاده باطل

شده و با متخلف برخورد می گردد.  
\* کارت دانشجویی در زمان فارغ التحصیلی توسط دانشگاه تحویل گرفته خواهد شد.

تاریخ اعتبار تا

نیمسال اول ۹۹	نیمسال دوم ۹۹	نیمسال اول ۰۰				
نیمسال دوم ۹۸						

از بابت کارت تقاضا می شود به آدرس زیر ارسال نماید.

تلفن:



034\_دانشکده فنی و حرفه ای دختران ولیعصر



نام و نام خانوادگی: **ریحانه دهباشی پور**

نام پدر: **مجد**

محل صدور:

کد ملی: **۰۰۲۴۲۳۵۷۴۱**

رشته: **حسابداری**

شماره دانشجویی

**۹۸۲۱۱۰۳۴۳۰۸۰۷۱**

رئیس دانشکده/آموزشکده

مقطع: **کاردانی**

کارت دانشجویی

((این کارت بدون برجسب مخصوص تمدید، فاقد اعتبار می باشد.))

\* صدور کارت المثنی مستلزم زمان و مقررات خاص می باشد در حفظ آن بکوشید.

\* استفاده از این کارت صرفاً برای صاحب آن مجاز می باشد و در صورت سوء استفاده باطل

شده و با متخلف برخورد می گردد.  
\* کارت دانشجویی در زمان فارغ التحصیلی توسط دانشگاه تحویل گرفته خواهد شد.

تاریخ اعتبار تا

نیمسال اول ۹۹	نیمسال دوم ۹۹	نیمسال اول ۰۰				
نیمسال دوم ۹۸						

از بابت کارت تقاضا می شود به آدرس زیر ارسال نماید.

تلفن:



034\_دانشکده فنی و حرفه ای دختران ولیعصر



نام و نام خانوادگی: **مبینا رحبعلی کرویہ**

نام پدر: **ابراهیم**

محل صدور:

کد ملی: **۰۰۲۳۹۹۳۱۷۰**

رشته: **حسابداری**

شماره دانشجویی

**۹۸۲۱۱۰۳۴۳۰۸۰۷۲**

رئیس دانشکده/آموزشکده

مقطع: **کاردانی**

کارت دانشجویی

((این کارت بدون برجسب مخصوص تمدید، فاقد اعتبار می باشد.))

\* صدور کارت المثنی مستلزم زمان و مقررات خاص می باشد در حفظ آن بکوشید.

\* استفاده از این کارت صرفاً برای صاحب آن مجاز می باشد و در صورت سوء استفاده باطل

شده و با متخلف برخورد می گردد.  
\* کارت دانشجویی در زمان فارغ التحصیلی توسط دانشگاه تحویل گرفته خواهد شد.

تاریخ اعتبار تا

نیمسال اول ۹۹	نیمسال دوم ۹۹	نیمسال اول ۰۰				
نیمسال دوم ۹۸						

از بابت کارت تقاضا می شود به آدرس زیر ارسال نماید.

تلفن:



034\_دانشکده فنی و حرفه ای دختران ولیعصر



نام و نام خانوادگی: **پرنیان رکس**

نام پدر: **حسن**

محل صدور:

کد ملی: **۰۰۲۴۳۶۹۵۷۸**

رشته: **حسابداری**

شماره دانشجویی

**۹۸۲۱۱۰۳۴۳۰۸۰۷۳**

رئیس دانشکده/آموزشکده

مقطع: **کاردانی**

کارت دانشجویی

((این کارت بدون برجسب مخصوص تمدید، فاقد اعتبار می باشد.))

\* صدور کارت المثنی مستلزم زمان و مقررات خاص می باشد در حفظ آن بکوشید.

\* استفاده از این کارت صرفاً برای صاحب آن مجاز می باشد و در صورت سوء استفاده باطل

شده و با متخلف برخورد می گردد.  
\* کارت دانشجویی در زمان فارغ التحصیلی توسط دانشگاه تحویل گرفته خواهد شد.

تاریخ اعتبار تا

نیمسال اول ۹۹	نیمسال دوم ۹۹	نیمسال اول ۰۰				
نیمسال دوم ۹۸						

از بابت کارت تقاضا می شود به آدرس زیر ارسال نماید.

تلفن:



034\_ دانشکده فنی و حرفه ای دختران ولیعصر



نام و نام خانوادگی: **فریبا سیفی**

نام پدر: **عیدمچد**

محل صدور:

کد ملی: **۰۰۲۳۸۴۸۳۲۴**

رشته: **حسابداری**

شماره دانشجویی

**۹۸۲۱۱۰۳۴۳۰۸۰۷۴**

رئیس دانشکده/آموزشکده

مقطع: **کاردانی**

کارت دانشجویی

((این کارت بدون برجسب مخصوص تمدید، فاقد اعتبار می باشد.))

\* صدور کارت المثنی مستلزم زمان و مقررات خاص می باشد در حفظ آن بکوشید.

\* استفاده از این کارت صرفا برای صاحب آن مجاز می باشد و در صورت سوء استفاده باطل

شده و با متخلف برخورد می گردد.  
\* کارت دانشجویی در زمان فارغ التحصیلی توسط دانشگاه تحویل گرفته خواهد شد.

تاریخ اعتبار تا

نیمسال اول ۹۹	نیمسال دوم ۹۹	نیمسال اول ۰۰				
نیمسال دوم ۹۸						

از بابت کارت تقاضا می شود به آدرس زیر ارسال نماید.

تلفن:



034\_ دانشکده فنی و حرفه ای دختران ولیعصر



نام و نام خانوادگی: **مهتاب شمسی**

نام پدر: **رضا**

محل صدور:

کد ملی: **۰۵۲۱۲۶۶۱۶۵**

رشته: **حسابداری**

شماره دانشجویی

**۹۸۲۱۱۰۳۴۳۰۸۰۷۵**

رئیس دانشکده/آموزشکده

مقطع: **کاردانی**

کارت دانشجویی

((این کارت بدون برجسب مخصوص تمدید، فاقد اعتبار می باشد.))

\* صدور کارت المثنی مستلزم زمان و مقررات خاص می باشد در حفظ آن بکوشید.

\* استفاده از این کارت صرفا برای صاحب آن مجاز می باشد و در صورت سوء استفاده باطل

شده و با متخلف برخورد می گردد.  
\* کارت دانشجویی در زمان فارغ التحصیلی توسط دانشگاه تحویل گرفته خواهد شد.

تاریخ اعتبار تا

نیمسال اول ۹۹	نیمسال دوم ۹۹	نیمسال اول ۰۰				
نیمسال دوم ۹۸						

از بابت کارت تقاضا می شود به آدرس زیر ارسال نماید.

تلفن:



034\_ دانشکده فنی و حرفه ای دختران ولیعصر



نام و نام خانوادگی: **فاطمه طبری فشکی**

نام پدر: **روح اله**

محل صدور:

کد ملی: **۵۴۴۰۰۴۰۰۸۰**

رشته: **حسابداری**

شماره دانشجویی

**۹۸۲۱۱۰۳۴۳۰۸۰۷۶**

رئیس دانشکده/آموزشکده

مقطع: **کاردانی**

کارت دانشجویی

((این کارت بدون برجسب مخصوص تمدید، فاقد اعتبار می باشد.))

\* صدور کارت المثنی مستلزم زمان و مقررات خاص می باشد در حفظ آن بکوشید.

\* استفاده از این کارت صرفا برای صاحب آن مجاز می باشد و در صورت سوء استفاده باطل

شده و با متخلف برخورد می گردد.  
\* کارت دانشجویی در زمان فارغ التحصیلی توسط دانشگاه تحویل گرفته خواهد شد.

تاریخ اعتبار تا

نیمسال اول ۹۹	نیمسال دوم ۹۹	نیمسال اول ۰۰				
نیمسال دوم ۹۸						

از بابت کارت تقاضا می شود به آدرس زیر ارسال نماید.

تلفن:



034\_ دانشکده فنی و حرفه ای دختران ولیعصر



نام و نام خانوادگی: **ملیکا اسدی**

نام پدر: **عبدالامیر**

محل صدور:

کد ملی: **۱۷۴۳۳۱۰۳۸۲**

رشته: **حسابداری**

شماره دانشجویی

**۹۸۲۱۱۰۳۴۳۰۸۰۰۱**

رئیس دانشکده/آموزشکده

مقطع: **کاردانی**

کارت دانشجویی

((این کارت بدون برجسب مخصوص تمدید، فاقد اعتبار می باشد.))

\* صدور کارت المثنی مستلزم زمان و مقررات خاص می باشد در حفظ آن بکوشید.

\* استفاده از این کارت صرفا برای صاحب آن مجاز می باشد و در صورت سوء استفاده باطل

شده و با متخلف برخورد می گردد.  
\* کارت دانشجویی در زمان فارغ التحصیلی توسط دانشگاه تحویل گرفته خواهد شد.

تاریخ اعتبار تا

نیمسال اول ۹۹	نیمسال دوم ۹۹	نیمسال اول ۰۰				
نیمسال دوم ۹۸						

از بابت کارت تقاضا می شود به آدرس زیر ارسال نماید.

تلفن:





شماره دانشجویی

۹۸۲۱۱۰۳۴۳۰۸۰۰۲

رئیس دانشکده/آموزشکده

barno.trib@gmail.com

مقطع: کاردانی

کارت دانشجویی

نام و نام خانوادگی: فائزه برونو

نام پدر: محمود

محل صدور:

کد ملی: ۰۰۲۴۳۱۹۱۰۴

رشته: حسابداری

((این کارت بدون برجسب مخصوص تمدید، فاقد اعتبار می باشد.))

\* صدور کارت المثنی مستلزم زمان و مقررات خاص می باشد در حفظ آن بکوشید.

\* استفاده از این کارت صرفاً برای صاحب آن مجاز می باشد و در صورت سوء استفاده باطل شده و با متخلف برخورد می گردد.

\* کارت دانشجویی در زمان فارغ التحصیلی توسط دانشگاه تحویل گرفته خواهد شد.

تاریخ اعتبار تا

نیمسال اول ۹۹	نیمسال دوم ۹۹	نیمسال اول ۰۰				
نیمسال دوم ۹۸						

از بابت کارت تقاضا می شود به ادرس زیر ارسال نماید.

تلفن:



شماره دانشجویی

۹۸۲۱۱۰۳۴۳۰۸۰۰۳

رئیس دانشکده/آموزشکده

مقطع: کاردانی

کارت دانشجویی

نام و نام خانوادگی: سارا پاشانی

نام پدر: علی اصغر

محل صدور:

کد ملی: ۴۰۰۳۳۵۶۵۰

رشته: حسابداری

((این کارت بدون برجسب مخصوص تمدید، فاقد اعتبار می باشد.))

\* صدور کارت المثنی مستلزم زمان و مقررات خاص می باشد در حفظ آن بکوشید.

\* استفاده از این کارت صرفاً برای صاحب آن مجاز می باشد و در صورت سوء استفاده باطل شده و با متخلف برخورد می گردد.

\* کارت دانشجویی در زمان فارغ التحصیلی توسط دانشگاه تحویل گرفته خواهد شد.

تاریخ اعتبار تا

نیمسال اول ۹۹	نیمسال دوم ۹۹	نیمسال اول ۰۰				
نیمسال دوم ۹۸						

از بابت کارت تقاضا می شود به ادرس زیر ارسال نماید.

تلفن:



شماره دانشجویی

۹۸۲۱۱۰۳۴۳۰۸۰۰۴

رئیس دانشکده/آموزشکده

majid.pb50@gmail.com

مقطع: کاردانی

کارت دانشجویی

نام و نام خانوادگی: سارا پوربانیان

نام پدر: مجید

محل صدور:

کد ملی: ۰۰۲۴۲۱۷۸۷۵

رشته: حسابداری

((این کارت بدون برجسب مخصوص تمدید، فاقد اعتبار می باشد.))

\* صدور کارت المثنی مستلزم زمان و مقررات خاص می باشد در حفظ آن بکوشید.

\* استفاده از این کارت صرفاً برای صاحب آن مجاز می باشد و در صورت سوء استفاده باطل شده و با متخلف برخورد می گردد.

\* کارت دانشجویی در زمان فارغ التحصیلی توسط دانشگاه تحویل گرفته خواهد شد.

تاریخ اعتبار تا

نیمسال اول ۹۹	نیمسال دوم ۹۹	نیمسال اول ۰۰				
نیمسال دوم ۹۸						

از بابت کارت تقاضا می شود به ادرس زیر ارسال نماید.

تلفن:



شماره دانشجویی

۹۸۲۱۱۰۳۴۳۰۸۰۰۵

رئیس دانشکده/آموزشکده

مقطع: کاردانی

کارت دانشجویی

نام و نام خانوادگی: فرشته پورعلی

نام پدر: داود

محل صدور:

کد ملی: ۵۵۶۰۶۵۶۵۴۲

رشته: حسابداری

((این کارت بدون برجسب مخصوص تمدید، فاقد اعتبار می باشد.))

\* صدور کارت المثنی مستلزم زمان و مقررات خاص می باشد در حفظ آن بکوشید.

\* استفاده از این کارت صرفاً برای صاحب آن مجاز می باشد و در صورت سوء استفاده باطل شده و با متخلف برخورد می گردد.

\* کارت دانشجویی در زمان فارغ التحصیلی توسط دانشگاه تحویل گرفته خواهد شد.

تاریخ اعتبار تا

نیمسال اول ۹۹	نیمسال دوم ۹۹	نیمسال اول ۰۰				
نیمسال دوم ۹۸						

از بابت کارت تقاضا می شود به ادرس زیر ارسال نماید.

تلفن:



034\_ دانشکده فنی و حرفه ای دختران ولیعصر



نام و نام خانوادگی: سیده فاطمه جلالی عزیزی

نام پدر: سیدمجتبی

محل صدور:

کد ملی: ۴۹۸۰۳۳۵۲۸۴

رشته: حسابداری

شماره دانشجویی

۹۸۲۱۱۰۳۴۳۰۸۰۰۶

رئیس دانشکده/آموزشکده

مقطع: کاردانی

کارت دانشجویی

((این کارت بدون برجسب مخصوص تمدید، فاقد اعتبار می باشد.))

\* صدور کارت المثنی مستلزم زمان و مقررات خاص می باشد در حفظ آن بکوشید.

\* استفاده از این کارت صرفاً برای صاحب آن مجاز می باشد و در صورت سوء استفاده باطل شده و با متخلف برخورد می گردد.

\* کارت دانشجویی در زمان فارغ التحصیلی توسط دانشگاه تحویل گرفته خواهد شد.

تاریخ اعتبار تا

نیمسال اول ۹۹	نیمسال دوم ۹۹	نیمسال اول ۰۰				
نیمسال دوم ۹۸						

از بابت کارت تقاضا می شود به آدرس زیر ارسال نماید.

تلفن:



034\_ دانشکده فنی و حرفه ای دختران ولیعصر



نام و نام خانوادگی: نگین خوش نگار

نام پدر: حبیب

محل صدور:

کد ملی: ۴۹۰۰۸۸۸۹۴۱

رشته: حسابداری

شماره دانشجویی

۹۸۲۱۱۰۳۴۳۰۸۰۰۷

رئیس دانشکده/آموزشکده

مقطع: کاردانی

کارت دانشجویی

((این کارت بدون برجسب مخصوص تمدید، فاقد اعتبار می باشد.))

\* صدور کارت المثنی مستلزم زمان و مقررات خاص می باشد در حفظ آن بکوشید.

\* استفاده از این کارت صرفاً برای صاحب آن مجاز می باشد و در صورت سوء استفاده باطل شده و با متخلف برخورد می گردد.

\* کارت دانشجویی در زمان فارغ التحصیلی توسط دانشگاه تحویل گرفته خواهد شد.

تاریخ اعتبار تا

نیمسال اول ۹۹	نیمسال دوم ۹۹	نیمسال اول ۰۰				
نیمسال دوم ۹۸						

از بابت کارت تقاضا می شود به آدرس زیر ارسال نماید.

تلفن:



034\_ دانشکده فنی و حرفه ای دختران ولیعصر



نام و نام خانوادگی: سحر دمرجلی

نام پدر: حسن

محل صدور:

کد ملی: ۵۳۸۰۱۰۹۰۶۳

رشته: حسابداری

شماره دانشجویی

۹۸۲۱۱۰۳۴۳۰۸۰۰۸

رئیس دانشکده/آموزشکده

مقطع: کاردانی

کارت دانشجویی

((این کارت بدون برجسب مخصوص تمدید، فاقد اعتبار می باشد.))

\* صدور کارت المثنی مستلزم زمان و مقررات خاص می باشد در حفظ آن بکوشید.

\* استفاده از این کارت صرفاً برای صاحب آن مجاز می باشد و در صورت سوء استفاده باطل شده و با متخلف برخورد می گردد.

\* کارت دانشجویی در زمان فارغ التحصیلی توسط دانشگاه تحویل گرفته خواهد شد.

تاریخ اعتبار تا

نیمسال اول ۹۹	نیمسال دوم ۹۹	نیمسال اول ۰۰				
نیمسال دوم ۹۸						

از بابت کارت تقاضا می شود به آدرس زیر ارسال نماید.

تلفن:



034\_ دانشکده فنی و حرفه ای دختران ولیعصر



نام و نام خانوادگی: الهه ربیعی

نام پدر: سعید

محل صدور:

کد ملی: ۰۰۲۳۵۹۸۱۹۰

رشته: حسابداری

شماره دانشجویی

۹۸۲۱۱۰۳۴۳۰۸۰۰۹

رئیس دانشکده/آموزشکده

مقطع: کاردانی

کارت دانشجویی

((این کارت بدون برجسب مخصوص تمدید، فاقد اعتبار می باشد.))

\* صدور کارت المثنی مستلزم زمان و مقررات خاص می باشد در حفظ آن بکوشید.

\* استفاده از این کارت صرفاً برای صاحب آن مجاز می باشد و در صورت سوء استفاده باطل شده و با متخلف برخورد می گردد.

\* کارت دانشجویی در زمان فارغ التحصیلی توسط دانشگاه تحویل گرفته خواهد شد.

تاریخ اعتبار تا

نیمسال اول ۹۹	نیمسال دوم ۹۹	نیمسال اول ۰۰				
نیمسال دوم ۹۸						

از بابت کارت تقاضا می شود به آدرس زیر ارسال نماید.

تلفن:



034\_ دانشکده فنی و حرفه ای دختران ولیعصر



شماره دانشجویی

۹۸۲۱۱۰۳۴۳۰۸۰۱۰

رئیس دانشکده/آموزشکده

sara.ezatpour@gmail.com

نام و نام خانوادگی: مبینا رضایی

نام پدر: مجدرضا

محل صدور:

کد ملی: ۰۰۲۴۲۱۲۹۴۶

رشته: حسابداری

مقطع: کاردانی

کارت دانشجویی

((این کارت بدون برجسب مخصوص تمدید، فاقد اعتبار می باشد.))

\* صدور کارت المثنی مستلزم زمان و مقررات خاص می باشد در حفظ آن بکوشید.

\* استفاده از این کارت صرفاً برای صاحب آن مجاز می باشد و در صورت سوء استفاده باطل

\* کارت دانشجویی در زمان فارغ التحصیلی توسط دانشگاه تحویل گرفته خواهد شد.

تاریخ اعتبار تا

نیمسال اول ۹۹	نیمسال دوم ۹۹	نیمسال اول ۰۰				
نیمسال دوم ۹۸						

از بابت کارت تقاضا می شود به آدرس زیر ارسال نماید.

تلفن:



034\_ دانشکده فنی و حرفه ای دختران ولیعصر



شماره دانشجویی

۹۸۲۱۱۰۳۴۳۰۸۰۱۱

رئیس دانشکده/آموزشکده

نام و نام خانوادگی: ارزو سلیمانی

نام پدر: حسن

محل صدور:

کد ملی: ۰۰۲۳۸۸۳۶۸۵

رشته: حسابداری

مقطع: کاردانی

کارت دانشجویی

((این کارت بدون برجسب مخصوص تمدید، فاقد اعتبار می باشد.))

\* صدور کارت المثنی مستلزم زمان و مقررات خاص می باشد در حفظ آن بکوشید.

\* استفاده از این کارت صرفاً برای صاحب آن مجاز می باشد و در صورت سوء استفاده باطل

\* کارت دانشجویی در زمان فارغ التحصیلی توسط دانشگاه تحویل گرفته خواهد شد.

تاریخ اعتبار تا

نیمسال اول ۹۹	نیمسال دوم ۹۹	نیمسال اول ۰۰				
نیمسال دوم ۹۸						

از بابت کارت تقاضا می شود به آدرس زیر ارسال نماید.

تلفن:



034\_ دانشکده فنی و حرفه ای دختران ولیعصر



شماره دانشجویی

۹۸۲۱۱۰۳۴۳۰۸۰۱۳

رئیس دانشکده/آموزشکده

نام و نام خانوادگی: مریم شیرعلی

نام پدر: غلامرضا

محل صدور:

کد ملی: ۰۳۱۲۳۵۷۱۰۹

رشته: حسابداری

مقطع: کاردانی

کارت دانشجویی

((این کارت بدون برجسب مخصوص تمدید، فاقد اعتبار می باشد.))

\* صدور کارت المثنی مستلزم زمان و مقررات خاص می باشد در حفظ آن بکوشید.

\* استفاده از این کارت صرفاً برای صاحب آن مجاز می باشد و در صورت سوء استفاده باطل

\* کارت دانشجویی در زمان فارغ التحصیلی توسط دانشگاه تحویل گرفته خواهد شد.

تاریخ اعتبار تا

نیمسال اول ۹۹	نیمسال دوم ۹۹	نیمسال اول ۰۰				
نیمسال دوم ۹۸						

از بابت کارت تقاضا می شود به آدرس زیر ارسال نماید.

تلفن:



034\_ دانشکده فنی و حرفه ای دختران ولیعصر



شماره دانشجویی

۹۸۲۱۱۰۳۴۳۰۸۰۱۴

رئیس دانشکده/آموزشکده

نام و نام خانوادگی: سارا صادقی کرمانشاهی

نام پدر: حمید

محل صدور:

کد ملی: ۰۰۲۴۵۳۶۲۳۷

رشته: حسابداری

مقطع: کاردانی

کارت دانشجویی

((این کارت بدون برجسب مخصوص تمدید، فاقد اعتبار می باشد.))

\* صدور کارت المثنی مستلزم زمان و مقررات خاص می باشد در حفظ آن بکوشید.

\* استفاده از این کارت صرفاً برای صاحب آن مجاز می باشد و در صورت سوء استفاده باطل

\* کارت دانشجویی در زمان فارغ التحصیلی توسط دانشگاه تحویل گرفته خواهد شد.

تاریخ اعتبار تا

نیمسال اول ۹۹	نیمسال دوم ۹۹	نیمسال اول ۰۰				
نیمسال دوم ۹۸						

از بابت کارت تقاضا می شود به آدرس زیر ارسال نماید.

تلفن:



شماره دانشجویی

۹۸۲۱۱۰۳۴۳۰۸۰۱۵

رئیس دانشکده/آموزشکده

نام و نام خانوادگی: فاطمه صدقی فصاب

نام پدر: امیر

محل صدور:

کد ملی: ۰۰۲۴۴۰۰۸۷۴

رشته: حسابداری

مقطع: کاردانی

کارت دانشجویی

((این کارت بدون برجسب مخصوص تمدید، فاقد اعتبار می باشد.))

\* صدور کارت المثنی مستلزم زمان و مقررات خاص می باشد در حفظ آن بکوشید.

\* استفاده از این کارت صرفاً برای صاحب آن مجاز می باشد و در صورت سوء استفاده باطل

\* کارت دانشجویی در زمان فارغ التحصیلی توسط دانشگاه تحویل گرفته خواهد شد.

تاریخ اعتبار تا

نیمسال دوم ۹۸	نیمسال اول ۹۹	نیمسال دوم ۹۹	نیمسال اول ۰۰				
---------------------	---------------------	---------------------	---------------------	--	--	--	--

از بابت کارت تقاضا می شود به آدرس زیر ارسال نماید.

تلفن:



شماره دانشجویی

۹۸۲۱۱۰۳۴۳۰۸۰۱۶

رئیس دانشکده/آموزشکده

نام و نام خانوادگی: پرینسا طارقدی

نام پدر: علی اکبر

محل صدور:

کد ملی: ۱۲۱۰۱۶۹۵۶۸

رشته: حسابداری

مقطع: کاردانی

کارت دانشجویی

((این کارت بدون برجسب مخصوص تمدید، فاقد اعتبار می باشد.))

\* صدور کارت المثنی مستلزم زمان و مقررات خاص می باشد در حفظ آن بکوشید.

\* استفاده از این کارت صرفاً برای صاحب آن مجاز می باشد و در صورت سوء استفاده باطل

\* کارت دانشجویی در زمان فارغ التحصیلی توسط دانشگاه تحویل گرفته خواهد شد.

تاریخ اعتبار تا

نیمسال دوم ۹۸	نیمسال اول ۹۹	نیمسال دوم ۹۹	نیمسال اول ۰۰				
---------------------	---------------------	---------------------	---------------------	--	--	--	--

از بابت کارت تقاضا می شود به آدرس زیر ارسال نماید.

تلفن:



شماره دانشجویی

۹۸۲۱۱۰۳۴۳۰۸۰۱۸

رئیس دانشکده/آموزشکده

نام و نام خانوادگی: هانیه عموراده

نام پدر: فریبرز

محل صدور:

کد ملی: ۰۳۱۲۳۶۸۶۰۷

رشته: حسابداری

مقطع: کاردانی

کارت دانشجویی

((این کارت بدون برجسب مخصوص تمدید، فاقد اعتبار می باشد.))

\* صدور کارت المثنی مستلزم زمان و مقررات خاص می باشد در حفظ آن بکوشید.

\* استفاده از این کارت صرفاً برای صاحب آن مجاز می باشد و در صورت سوء استفاده باطل

\* کارت دانشجویی در زمان فارغ التحصیلی توسط دانشگاه تحویل گرفته خواهد شد.

تاریخ اعتبار تا

نیمسال دوم ۹۸	نیمسال اول ۹۹	نیمسال دوم ۹۹	نیمسال اول ۰۰				
---------------------	---------------------	---------------------	---------------------	--	--	--	--

از بابت کارت تقاضا می شود به آدرس زیر ارسال نماید.

تلفن:



شماره دانشجویی

۹۸۲۱۱۰۳۴۳۰۸۰۱۹

رئیس دانشکده/آموزشکده

نام و نام خانوادگی: فاطمه فاطمی

نام پدر: حسین

محل صدور:

کد ملی: ۰۰۲۳۸۹۸۴۶۱

رشته: حسابداری

مقطع: کاردانی

کارت دانشجویی

((این کارت بدون برجسب مخصوص تمدید، فاقد اعتبار می باشد.))

\* صدور کارت المثنی مستلزم زمان و مقررات خاص می باشد در حفظ آن بکوشید.

\* استفاده از این کارت صرفاً برای صاحب آن مجاز می باشد و در صورت سوء استفاده باطل

\* کارت دانشجویی در زمان فارغ التحصیلی توسط دانشگاه تحویل گرفته خواهد شد.

تاریخ اعتبار تا

نیمسال دوم ۹۸	نیمسال اول ۹۹	نیمسال دوم ۹۹	نیمسال اول ۰۰				
---------------------	---------------------	---------------------	---------------------	--	--	--	--

از بابت کارت تقاضا می شود به آدرس زیر ارسال نماید.

تلفن:





034\_ دانشکده فنی و حرفه ای دختران ولیعصر



نام و نام خانوادگی: **فاطمه قربان زاده کلنگستانی**

نام پدر: **ابراهیم**

محل صدور:

کد ملی: **۲۶۷۰۳۲۷۰۴۴**

رشته: **حسابداری**

شماره دانشجویی

**۹۸۲۱۱۰۳۴۳۰۸۰۲۰**

رئیس دانشکده/آموزشکده

مقطع: **کاردانی**

کارت دانشجویی

تاریخ اعتبار تا

نیمسال اول ۹۹	نیمسال دوم ۹۹	نیمسال اول ۰۰				
------------------	------------------	------------------	--	--	--	--

از بابت کارت تقاضا می شود به آدرس زیر ارسال نماید.

تلفن:

((این کارت بدون برجسب مخصوص تمدید، فاقد اعتبار می باشد.))

\* صدور کارت المثنی مستلزم زمان و مقررات خاص می باشد در حفظ آن بکوشید.

\* استفاده از این کارت صرفاً برای صاحب آن مجاز می باشد و در صورت سوء استفاده باطل شده و با متخلف برخورد می گردد.

\* کارت دانشجویی در زمان فارغ التحصیلی توسط دانشگاه تحویل گرفته خواهد شد.

تاریخ اعتبار تا

نیمسال اول ۹۹	نیمسال دوم ۹۹	نیمسال اول ۰۰				
------------------	------------------	------------------	--	--	--	--

از بابت کارت تقاضا می شود به آدرس زیر ارسال نماید.

تلفن:



034\_ دانشکده فنی و حرفه ای دختران ولیعصر



نام و نام خانوادگی: **اتنا گودرزی**

نام پدر: **ناصر**

محل صدور:

کد ملی: **۰۰۲۳۸۸۹۲۱۷**

رشته: **حسابداری**

شماره دانشجویی

**۹۸۲۱۱۰۳۴۳۰۸۰۲۱**

رئیس دانشکده/آموزشکده

مقطع: **کاردانی**

کارت دانشجویی

((این کارت بدون برجسب مخصوص تمدید، فاقد اعتبار می باشد.))

\* صدور کارت المثنی مستلزم زمان و مقررات خاص می باشد در حفظ آن بکوشید.

\* استفاده از این کارت صرفاً برای صاحب آن مجاز می باشد و در صورت سوء استفاده باطل شده و با متخلف برخورد می گردد.

\* کارت دانشجویی در زمان فارغ التحصیلی توسط دانشگاه تحویل گرفته خواهد شد.

تاریخ اعتبار تا

نیمسال اول ۹۹	نیمسال دوم ۹۹	نیمسال اول ۰۰				
------------------	------------------	------------------	--	--	--	--

از بابت کارت تقاضا می شود به آدرس زیر ارسال نماید.

تلفن:



034\_ دانشکده فنی و حرفه ای دختران ولیعصر



نام و نام خانوادگی: **اتنا لطیفی**

نام پدر: **مجدهدادی**

محل صدور:

کد ملی: **۰۰۲۳۶۷۵۳۵۷**

رشته: **حسابداری**

شماره دانشجویی

**۹۸۲۱۱۰۳۴۳۰۸۰۲۲**

رئیس دانشکده/آموزشکده

مقطع: **کاردانی**

کارت دانشجویی **atena2000.1370@gmail.com**

((این کارت بدون برجسب مخصوص تمدید، فاقد اعتبار می باشد.))

\* صدور کارت المثنی مستلزم زمان و مقررات خاص می باشد در حفظ آن بکوشید.

\* استفاده از این کارت صرفاً برای صاحب آن مجاز می باشد و در صورت سوء استفاده باطل شده و با متخلف برخورد می گردد.

\* کارت دانشجویی در زمان فارغ التحصیلی توسط دانشگاه تحویل گرفته خواهد شد.

تاریخ اعتبار تا

نیمسال اول ۹۹	نیمسال دوم ۹۹	نیمسال اول ۰۰				
------------------	------------------	------------------	--	--	--	--

از بابت کارت تقاضا می شود به آدرس زیر ارسال نماید.

تلفن:



034\_ دانشکده فنی و حرفه ای دختران ولیعصر



نام و نام خانوادگی: **مانده مجدپور**

نام پدر: **کمال**

محل صدور:

کد ملی: **۵۸۲۰۱۳۲۸۳۱**

رشته: **حسابداری**

شماره دانشجویی

**۹۸۲۱۱۰۳۴۳۰۸۰۲۳**

رئیس دانشکده/آموزشکده

مقطع: **کاردانی**

کارت دانشجویی



034\_ دانشکده فنی و حرفه ای دختران ولیعصر



نام و نام خانوادگی: مهسا مصطفوی منتظری

نام پدر: لطف الله

محل صدور:

کد ملی: ۰۰۲۴۶۲۲۵۶۷

رشته: حسابداری

شماره دانشجویی

۹۸۲۱۱۰۳۴۳۰۸۰۲۴

رئیس دانشکده/آموزشکده

مقطع: کاردانی

کارت دانشجویی

((این کارت بدون برجسب مخصوص تمدید، فاقد اعتبار می باشد.))

\* صدور کارت المثنی مستلزم زمان و مقررات خاص می باشد در حفظ آن بکوشید.

\* استفاده از این کارت صرفاً برای صاحب آن مجاز می باشد و در صورت سوء استفاده باطل

\* شده و با متخلف برخورد می گردد.  
\* کارت دانشجویی در زمان فارغ التحصیلی توسط دانشگاه تحویل گرفته خواهد شد.

تاریخ اعتبار تا

نیمسال اول ۹۹	نیمسال دوم ۹۹	نیمسال اول ۰۰				
نیمسال دوم ۹۸						

از بابت کارت تقاضا می شود به آدرس زیر ارسال نماید.

تلفن:



034\_ دانشکده فنی و حرفه ای دختران ولیعصر



نام و نام خانوادگی: سحر منتظری

نام پدر: غلامرضا

محل صدور:

کد ملی: ۰۳۱۲۲۰۲۴۲۳

رشته: حسابداری

شماره دانشجویی

۹۸۲۱۱۰۳۴۳۰۸۰۲۵

رئیس دانشکده/آموزشکده

مقطع: کاردانی

کارت دانشجویی

((این کارت بدون برجسب مخصوص تمدید، فاقد اعتبار می باشد.))

\* صدور کارت المثنی مستلزم زمان و مقررات خاص می باشد در حفظ آن بکوشید.

\* استفاده از این کارت صرفاً برای صاحب آن مجاز می باشد و در صورت سوء استفاده باطل

\* شده و با متخلف برخورد می گردد.  
\* کارت دانشجویی در زمان فارغ التحصیلی توسط دانشگاه تحویل گرفته خواهد شد.

تاریخ اعتبار تا

نیمسال اول ۹۹	نیمسال دوم ۹۹	نیمسال اول ۰۰				
نیمسال دوم ۹۸						

از بابت کارت تقاضا می شود به آدرس زیر ارسال نماید.

تلفن:



034\_ دانشکده فنی و حرفه ای دختران ولیعصر



نام و نام خانوادگی: یاسمین منتظمی

نام پدر: احمد

محل صدور:

کد ملی: ۰۰۲۳۷۷۹۴۹۷

رشته: حسابداری

شماره دانشجویی

۹۸۲۱۱۰۳۴۳۰۸۰۲۶

رئیس دانشکده/آموزشکده

مقطع: کاردانی

کارت دانشجویی

((این کارت بدون برجسب مخصوص تمدید، فاقد اعتبار می باشد.))

\* صدور کارت المثنی مستلزم زمان و مقررات خاص می باشد در حفظ آن بکوشید.

\* استفاده از این کارت صرفاً برای صاحب آن مجاز می باشد و در صورت سوء استفاده باطل

\* شده و با متخلف برخورد می گردد.  
\* کارت دانشجویی در زمان فارغ التحصیلی توسط دانشگاه تحویل گرفته خواهد شد.

تاریخ اعتبار تا

نیمسال اول ۹۹	نیمسال دوم ۹۹	نیمسال اول ۰۰				
نیمسال دوم ۹۸						

از بابت کارت تقاضا می شود به آدرس زیر ارسال نماید.

تلفن:



034\_ دانشکده فنی و حرفه ای دختران ولیعصر



نام و نام خانوادگی: سیده ناز موسوی

نام پدر: سید محمود

محل صدور:

کد ملی: ۱۶۹۰۲۱۲۱۰۱

رشته: حسابداری

شماره دانشجویی

۹۸۲۱۱۰۳۴۳۰۸۰۲۷

رئیس دانشکده/آموزشکده

مقطع: کاردانی

کارت دانشجویی

((این کارت بدون برجسب مخصوص تمدید، فاقد اعتبار می باشد.))

\* صدور کارت المثنی مستلزم زمان و مقررات خاص می باشد در حفظ آن بکوشید.

\* استفاده از این کارت صرفاً برای صاحب آن مجاز می باشد و در صورت سوء استفاده باطل

\* شده و با متخلف برخورد می گردد.  
\* کارت دانشجویی در زمان فارغ التحصیلی توسط دانشگاه تحویل گرفته خواهد شد.

تاریخ اعتبار تا

نیمسال اول ۹۹	نیمسال دوم ۹۹	نیمسال اول ۰۰				
نیمسال دوم ۹۸						

از بابت کارت تقاضا می شود به آدرس زیر ارسال نماید.

تلفن:

نام و نام خانوادگی: **فرناز ناصری**نام پدر: **فائق**

محل صدور:

کد ملی: **۳۷۲۰۹۱۰۳۴۲**رشته: **حسابداری**

شماره دانشجویی

**۹۸۲۱۱۰۳۴۳۰۸۰۲۹**

رئیس دانشکده/آموزشکده

مقطع: **کاردانی**

کارت دانشجویی

((این کارت بدون برجسب مخصوص تمدید، فاقد اعتبار می باشد.))

- \* صدور کارت المثنی مستلزم زمان و مقررات خاص می باشد در حفظ آن بکوشید.
- \* استفاده از این کارت صرفاً برای صاحب آن مجاز می باشد و در صورت سوء استفاده باطل شده و با متخلف برخورد می گردد.
- \* کارت دانشجویی در زمان فارغ التحصیلی توسط دانشگاه تحویل گرفته خواهد شد.

تاریخ اعتبار تا

نیمسال اول ۹۹	نیمسال دوم ۹۹	نیمسال اول ۰۰				
نیمسال دوم ۹۸						

از بابت کارت تقاضا می شود به آدرس زیر ارسال نماید.

تلفن:

نام و نام خانوادگی: **نوشین هاشمی**نام پدر: **امیرارشد**

محل صدور:

کد ملی: **۰۰۲۱۲۳۵۰۱۵**رشته: **حسابداری**

شماره دانشجویی

**۹۸۲۱۱۰۳۴۳۰۸۰۳۰**

رئیس دانشکده/آموزشکده

مقطع: **کاردانی**

کارت دانشجویی

((این کارت بدون برجسب مخصوص تمدید، فاقد اعتبار می باشد.))

- \* صدور کارت المثنی مستلزم زمان و مقررات خاص می باشد در حفظ آن بکوشید.
- \* استفاده از این کارت صرفاً برای صاحب آن مجاز می باشد و در صورت سوء استفاده باطل شده و با متخلف برخورد می گردد.
- \* کارت دانشجویی در زمان فارغ التحصیلی توسط دانشگاه تحویل گرفته خواهد شد.

تاریخ اعتبار تا

نیمسال اول ۹۹	نیمسال دوم ۹۹	نیمسال اول ۰۰				
نیمسال دوم ۹۸						

از بابت کارت تقاضا می شود به آدرس زیر ارسال نماید.

تلفن:

نام و نام خانوادگی: **نرگس هادیان رستانی**نام پدر: **رضا**

محل صدور:

کد ملی: **۰۰۲۲۷۹۳۴۵۳**رشته: **علمی - کاربردی ارتباط تصویری**

شماره دانشجویی

**۹۸۲۲۰۰۳۴۱۴۸۰۲۰**

رئیس دانشکده/آموزشکده

مقطع: **کارشناسی ناپوسته**

کارت دانشجویی

((این کارت بدون برجسب مخصوص تمدید، فاقد اعتبار می باشد.))

- \* صدور کارت المثنی مستلزم زمان و مقررات خاص می باشد در حفظ آن بکوشید.
- \* استفاده از این کارت صرفاً برای صاحب آن مجاز می باشد و در صورت سوء استفاده باطل شده و با متخلف برخورد می گردد.
- \* کارت دانشجویی در زمان فارغ التحصیلی توسط دانشگاه تحویل گرفته خواهد شد.

تاریخ اعتبار تا

نیمسال اول ۹۹	نیمسال دوم ۹۹	نیمسال اول ۰۰				
نیمسال دوم ۹۸						

از بابت کارت تقاضا می شود به آدرس زیر ارسال نماید.

تلفن:

نام و نام خانوادگی: **صدیقه نوروزی**نام پدر: **ذکراله**

محل صدور:

کد ملی: **۰۰۲۰۹۶۹۷۹۱**رشته: **علمی - کاربردی ارتباط تصویری**

شماره دانشجویی

**۹۸۲۲۰۰۳۴۱۴۸۰۱۹**

رئیس دانشکده/آموزشکده

مقطع: **کارشناسی ناپوسته**

کارت دانشجویی

((این کارت بدون برجسب مخصوص تمدید، فاقد اعتبار می باشد.))

- \* صدور کارت المثنی مستلزم زمان و مقررات خاص می باشد در حفظ آن بکوشید.
- \* استفاده از این کارت صرفاً برای صاحب آن مجاز می باشد و در صورت سوء استفاده باطل شده و با متخلف برخورد می گردد.
- \* کارت دانشجویی در زمان فارغ التحصیلی توسط دانشگاه تحویل گرفته خواهد شد.

تاریخ اعتبار تا

نیمسال اول ۹۹	نیمسال دوم ۹۹	نیمسال اول ۰۰				
نیمسال دوم ۹۸						

از بابت کارت تقاضا می شود به آدرس زیر ارسال نماید.

تلفن:



شماره دانشجویی

۹۸۲۲۰۰۳۴۱۴۸۰۱۴

رئیس دانشکده/آموزشکده

ymahdis@gmail.com

نام و نام خانوادگی: **مهديس يگانه فر**  
 نام پدر: **مهرداد**  
 محل صدور: **اهواز**  
 کد ملی: **۱۷۴۳۱۸۵۵۴۵**  
 رشته: **علمی - کاربردی ارتباط تصویری**

مقطع: **کارشناسی ناپيوسته**

کارت دانشجویی

((این کارت بدون برجسب مخصوص تمدید، فاقد اعتبار می باشد.))

- \* صدور کارت المثنی مستلزم زمان و مقررات خاص می باشد در حفظ آن بکوشید.
- \* استفاده از این کارت صرفاً برای صاحب آن مجاز می باشد و در صورت سوء استفاده باطل شده و با متخلف برخورد می گردد.
- \* کارت دانشجویی در زمان فارغ التحصیلی توسط دانشگاه تحویل گرفته خواهد شد.

تاریخ اعتبار تا

نیمسال اول ۹۹	نیمسال دوم ۹۹	نیمسال اول ۰۰				
نیمسال دوم ۹۸						

از بابت کارت تقاضا می شود به آدرس زیر ارسال نماید.

تلفن:



شماره دانشجویی

۹۸۲۲۰۰۳۴۱۴۸۰۱۳

رئیس دانشکده/آموزشکده

www.zhnnpj1440@gmail.com

نام و نام خانوادگی: **زهرا نیک پنجه**  
 نام پدر: **مجدرضا**  
 محل صدور:  
 کد ملی: **۰۰۲۲۱۶۲۱۲۷**  
 رشته: **علمی - کاربردی ارتباط تصویری**

مقطع: **کارشناسی ناپيوسته**

کارت دانشجویی

((این کارت بدون برجسب مخصوص تمدید، فاقد اعتبار می باشد.))

- \* صدور کارت المثنی مستلزم زمان و مقررات خاص می باشد در حفظ آن بکوشید.
- \* استفاده از این کارت صرفاً برای صاحب آن مجاز می باشد و در صورت سوء استفاده باطل شده و با متخلف برخورد می گردد.
- \* کارت دانشجویی در زمان فارغ التحصیلی توسط دانشگاه تحویل گرفته خواهد شد.

تاریخ اعتبار تا

نیمسال اول ۹۹	نیمسال دوم ۹۹	نیمسال اول ۰۰				
نیمسال دوم ۹۸						

از بابت کارت تقاضا می شود به آدرس زیر ارسال نماید.

تلفن:



شماره دانشجویی

۹۸۲۲۰۰۳۴۱۴۸۰۱۲

رئیس دانشکده/آموزشکده

نام و نام خانوادگی: **راضیه نفر**  
 نام پدر: **وجیه الله**  
 محل صدور: **آباده**  
 کد ملی: **۲۴۰۰۲۴۸۵۴۰**  
 رشته: **علمی - کاربردی ارتباط تصویری**

مقطع: **کارشناسی ناپيوسته**

کارت دانشجویی

((این کارت بدون برجسب مخصوص تمدید، فاقد اعتبار می باشد.))

- \* صدور کارت المثنی مستلزم زمان و مقررات خاص می باشد در حفظ آن بکوشید.
- \* استفاده از این کارت صرفاً برای صاحب آن مجاز می باشد و در صورت سوء استفاده باطل شده و با متخلف برخورد می گردد.
- \* کارت دانشجویی در زمان فارغ التحصیلی توسط دانشگاه تحویل گرفته خواهد شد.

تاریخ اعتبار تا

نیمسال اول ۹۹	نیمسال دوم ۹۹	نیمسال اول ۰۰				
نیمسال دوم ۹۸						

از بابت کارت تقاضا می شود به آدرس زیر ارسال نماید.

تلفن:



شماره دانشجویی

۹۸۲۲۰۰۳۴۱۴۸۰۱۰

رئیس دانشکده/آموزشکده

نام و نام خانوادگی: **مهديه کاري**  
 نام پدر: **صفرعلي**  
 محل صدور: **تبریز**  
 کد ملی: **۱۳۶۲۲۱۸۰۲۲**  
 رشته: **علمی - کاربردی ارتباط تصویری**

مقطع: **کارشناسی ناپيوسته**

کارت دانشجویی

((این کارت بدون برجسب مخصوص تمدید، فاقد اعتبار می باشد.))

- \* صدور کارت المثنی مستلزم زمان و مقررات خاص می باشد در حفظ آن بکوشید.
- \* استفاده از این کارت صرفاً برای صاحب آن مجاز می باشد و در صورت سوء استفاده باطل شده و با متخلف برخورد می گردد.
- \* کارت دانشجویی در زمان فارغ التحصیلی توسط دانشگاه تحویل گرفته خواهد شد.

تاریخ اعتبار تا

نیمسال اول ۹۹	نیمسال دوم ۹۹	نیمسال اول ۰۰				
نیمسال دوم ۹۸						

از بابت کارت تقاضا می شود به آدرس زیر ارسال نماید.

تلفن:





034\_ دانشکده فنی و حرفه ای دختران ولیعصر



نام و نام خانوادگی: **زهرا سروش**  
 نام پدر: **حمید**  
 محل صدور: **تهران**  
 کد ملی: **۰۰۲۲۷۹۳۵۰۱**  
 رشته: **علمی - کاربردی ارتباط تصویری**

شماره دانشجویی

۹۸۲۲۰۰۳۴۱۴۸۰۰۹

رئیس دانشکده/آموزشکده

مقطع: **کارشناسی ناپوسته**

کارت دانشجویی

((این کارت بدون برجسب مخصوص تمدید، فاقد اعتبار می باشد.))

- \* صدور کارت المثنی مستلزم زمان و مقررات خاص می باشد در حفظ آن بکوشید.
- \* استفاده از این کارت صرفاً برای صاحب آن مجاز می باشد و در صورت سوء استفاده باطل شده و با متخلف برخورد می گردد.
- \* کارت دانشجویی در زمان فارغ التحصیلی توسط دانشگاه تحویل گرفته خواهد شد.

تاریخ اعتبار تا

نیمسال اول ۹۹	نیمسال دوم ۹۹	نیمسال اول ۰۰				
نیمسال دوم ۹۸						

از بابت کارت تقاضا می شود به آدرس زیر ارسال نماید.

تلفن:



034\_ دانشکده فنی و حرفه ای دختران ولیعصر



نام و نام خانوادگی: **فاطمه ذوالقدر**  
 نام پدر: **سعید**  
 محل صدور: **تهران**  
 کد ملی: **۰۰۱۹۲۴۳۰۶۵**  
 رشته: **علمی - کاربردی ارتباط تصویری**

شماره دانشجویی

۹۸۲۲۰۰۳۴۱۴۸۰۰۷

رئیس دانشکده/آموزشکده

مقطع: **کارشناسی ناپوسته**

کارت دانشجویی

((این کارت بدون برجسب مخصوص تمدید، فاقد اعتبار می باشد.))

- \* صدور کارت المثنی مستلزم زمان و مقررات خاص می باشد در حفظ آن بکوشید.
- \* استفاده از این کارت صرفاً برای صاحب آن مجاز می باشد و در صورت سوء استفاده باطل شده و با متخلف برخورد می گردد.
- \* کارت دانشجویی در زمان فارغ التحصیلی توسط دانشگاه تحویل گرفته خواهد شد.

تاریخ اعتبار تا

نیمسال اول ۹۹	نیمسال دوم ۹۹	نیمسال اول ۰۰				
نیمسال دوم ۹۸						

از بابت کارت تقاضا می شود به آدرس زیر ارسال نماید.

تلفن:



034\_ دانشکده فنی و حرفه ای دختران ولیعصر



نام و نام خانوادگی: **اینار خالق وردی**  
 نام پدر: **داوود**  
 محل صدور: **تهران**  
 کد ملی: **۰۰۲۳۴۵۶۵۹۰**  
 رشته: **علمی - کاربردی ارتباط تصویری**

شماره دانشجویی

۹۸۲۲۰۰۳۴۱۴۸۰۰۵

رئیس دانشکده/آموزشکده

مقطع: **کارشناسی ناپوسته**

کارت دانشجویی

((این کارت بدون برجسب مخصوص تمدید، فاقد اعتبار می باشد.))

- \* صدور کارت المثنی مستلزم زمان و مقررات خاص می باشد در حفظ آن بکوشید.
- \* استفاده از این کارت صرفاً برای صاحب آن مجاز می باشد و در صورت سوء استفاده باطل شده و با متخلف برخورد می گردد.
- \* کارت دانشجویی در زمان فارغ التحصیلی توسط دانشگاه تحویل گرفته خواهد شد.

تاریخ اعتبار تا

نیمسال اول ۹۹	نیمسال دوم ۹۹	نیمسال اول ۰۰				
نیمسال دوم ۹۸						

از بابت کارت تقاضا می شود به آدرس زیر ارسال نماید.

تلفن:



034\_ دانشکده فنی و حرفه ای دختران ولیعصر



نام و نام خانوادگی: **اتنا حشمتی**  
 نام پدر: **علی**  
 محل صدور: **اسلامشهر**  
 کد ملی: **۵۵۶۰۶۱۰۵۳۴**  
 رشته: **علمی - کاربردی ارتباط تصویری**

شماره دانشجویی

۹۸۲۲۰۰۳۴۱۴۸۰۰۴

رئیس دانشکده/آموزشکده

مقطع: **کارشناسی ناپوسته**

کارت دانشجویی

((این کارت بدون برجسب مخصوص تمدید، فاقد اعتبار می باشد.))

- \* صدور کارت المثنی مستلزم زمان و مقررات خاص می باشد در حفظ آن بکوشید.
- \* استفاده از این کارت صرفاً برای صاحب آن مجاز می باشد و در صورت سوء استفاده باطل شده و با متخلف برخورد می گردد.
- \* کارت دانشجویی در زمان فارغ التحصیلی توسط دانشگاه تحویل گرفته خواهد شد.

تاریخ اعتبار تا

نیمسال اول ۹۹	نیمسال دوم ۹۹	نیمسال اول ۰۰				
نیمسال دوم ۹۸						

از بابت کارت تقاضا می شود به آدرس زیر ارسال نماید.

تلفن:

atenahi123@gmail.com

نام و نام خانوادگی: **لاله پناهی کل تپه**نام پدر: **قادر**محل صدور: **تهران**کد ملی: **۰۰۲۰۶۷۰۸۵۰**رشته: **علمی - کاربردی ارتباط تصویری**

شماره دانشجویی

۹۸۲۲۰۰۳۴۱۴۸۰۰۲

رئیس دانشکده/آموزشکده

مقطع: **کارشناسی ناپیوسته**

کارت دانشجویی

((این کارت بدون برجسب مخصوص تمدید، فاقد اعتبار می باشد.))

\* صدور کارت المثنی مستلزم زمان و مقررات خاص می باشد در حفظ آن بکوشید.

\* استفاده از این کارت صرفاً برای صاحب آن مجاز می باشد و در صورت سوء استفاده باطل

شده و با متخلف برخورد می گردد.  
\* کارت دانشجویی در زمان فارغ التحصیلی توسط دانشگاه تحویل گرفته خواهد شد.

تاریخ اعتبار تا

نیمسال اول ۹۹	نیمسال دوم ۹۹	نیمسال اول ۰۰				
نیمسال دوم ۹۸						

از بابت کارت تقاضا می شود به آدرس زیر ارسال نماید.

تلفن:

نام و نام خانوادگی: **مهیا ابراهیمی**نام پدر: **محمدحسین**محل صدور: **تهران**کد ملی: **۰۰۲۳۰۸۵۰۴۵**رشته: **علمی - کاربردی ارتباط تصویری**

شماره دانشجویی

۹۸۲۲۰۰۳۴۱۴۸۰۰۱

رئیس دانشکده/آموزشکده

مقطع: **کارشناسی ناپیوسته**

کارت دانشجویی

((این کارت بدون برجسب مخصوص تمدید، فاقد اعتبار می باشد.))

\* صدور کارت المثنی مستلزم زمان و مقررات خاص می باشد در حفظ آن بکوشید.

\* استفاده از این کارت صرفاً برای صاحب آن مجاز می باشد و در صورت سوء استفاده باطل

شده و با متخلف برخورد می گردد.  
\* کارت دانشجویی در زمان فارغ التحصیلی توسط دانشگاه تحویل گرفته خواهد شد.

تاریخ اعتبار تا

نیمسال اول ۹۹	نیمسال دوم ۹۹	نیمسال اول ۰۰				
نیمسال دوم ۹۸						

از بابت کارت تقاضا می شود به آدرس زیر ارسال نماید.

تلفن:

نام و نام خانوادگی: **صبا معظمی**نام پدر: **رضا**

محل صدور:

کد ملی: **۰۰۲۳۴۵۹۷۲۷**رشته: **علمی - کاربردی ارتباط تصویری**

شماره دانشجویی

۹۸۲۲۰۰۳۴۱۴۸۰۱۷

رئیس دانشکده/آموزشکده

مقطع: **کارشناسی ناپیوسته**

کارت دانشجویی

((این کارت بدون برجسب مخصوص تمدید، فاقد اعتبار می باشد.))

\* صدور کارت المثنی مستلزم زمان و مقررات خاص می باشد در حفظ آن بکوشید.

\* استفاده از این کارت صرفاً برای صاحب آن مجاز می باشد و در صورت سوء استفاده باطل

شده و با متخلف برخورد می گردد.  
\* کارت دانشجویی در زمان فارغ التحصیلی توسط دانشگاه تحویل گرفته خواهد شد.

تاریخ اعتبار تا

نیمسال اول ۹۹	نیمسال دوم ۹۹	نیمسال اول ۰۰				
نیمسال دوم ۹۸						

از بابت کارت تقاضا می شود به آدرس زیر ارسال نماید.

تلفن:

نام و نام خانوادگی: **سعیده بافري**نام پدر: **علی**

محل صدور:

کد ملی: **۰۵۹۰۳۷۴۸۱۸**رشته: **علمی - کاربردی ارتباط تصویری**

شماره دانشجویی

۹۸۲۲۱۰۳۴۱۴۸۰۲۴

رئیس دانشکده/آموزشکده

مقطع: **کارشناسی ناپیوسته**

کارت دانشجویی

((این کارت بدون برجسب مخصوص تمدید، فاقد اعتبار می باشد.))

\* صدور کارت المثنی مستلزم زمان و مقررات خاص می باشد در حفظ آن بکوشید.

\* استفاده از این کارت صرفاً برای صاحب آن مجاز می باشد و در صورت سوء استفاده باطل

شده و با متخلف برخورد می گردد.  
\* کارت دانشجویی در زمان فارغ التحصیلی توسط دانشگاه تحویل گرفته خواهد شد.

تاریخ اعتبار تا

نیمسال اول ۹۹	نیمسال دوم ۹۹	نیمسال اول ۰۰				
نیمسال دوم ۹۸						

از بابت کارت تقاضا می شود به آدرس زیر ارسال نماید.

تلفن:



نام و نام خانوادگی: فهیمه موسوی زاده مبارکه

نام پدر: مصطفی

محل صدور:

کد ملی: ۵۴۱۰۱۷۷۲۲۳

رشته: علمی - کاربردی ارتباط تصویری

شماره دانشجویی

۹۸۲۲۱۰۳۴۱۴۸۰۳۲

رئیس دانشکده/آموزشکده

مقطع: کارشناسی ناپیوسته

کارت دانشجویی

((این کارت بدون برجسب مخصوص تمدید، فاقد اعتبار می باشد.))

- \* صدور کارت المثنی مستلزم زمان و مقررات خاص می باشد در حفظ آن بکوشید.
- \* استفاده از این کارت صرفاً برای صاحب آن مجاز می باشد و در صورت سوء استفاده باطل شده و با متخلف برخورد می گردد.
- \* کارت دانشجویی در زمان فارغ التحصیلی توسط دانشگاه تحویل گرفته خواهد شد.

تاریخ اعتبار تا

نیمسال اول ۹۹	نیمسال دوم ۹۹	نیمسال اول ۰۰				
نیمسال دوم ۹۸						

از بابت کارت تقاضا می شود به آدرس زیر ارسال نماید.

تلفن:



نام و نام خانوادگی: سپیده سادات خلیفه

نام پدر: رسول

محل صدور:

کد ملی: ۱۲۷۳۲۴۰۳۲۴

رشته: علمی - کاربردی ارتباط تصویری

شماره دانشجویی

۹۸۲۲۱۰۳۴۱۴۸۰۲۶

رئیس دانشکده/آموزشکده

مقطع: کارشناسی ناپیوسته

کارت دانشجویی

((این کارت بدون برجسب مخصوص تمدید، فاقد اعتبار می باشد.))

- \* صدور کارت المثنی مستلزم زمان و مقررات خاص می باشد در حفظ آن بکوشید.
- \* استفاده از این کارت صرفاً برای صاحب آن مجاز می باشد و در صورت سوء استفاده باطل شده و با متخلف برخورد می گردد.
- \* کارت دانشجویی در زمان فارغ التحصیلی توسط دانشگاه تحویل گرفته خواهد شد.

تاریخ اعتبار تا

نیمسال اول ۹۹	نیمسال دوم ۹۹	نیمسال اول ۰۰				
نیمسال دوم ۹۸						

از بابت کارت تقاضا می شود به آدرس زیر ارسال نماید.

تلفن:



نام و نام خانوادگی: فاطمه زارع

نام پدر: حسن

محل صدور:

کد ملی: ۲۴۲۰۷۶۳۷۱۸

رشته: علمی - کاربردی ارتباط تصویری

شماره دانشجویی

۹۸۲۲۱۰۳۴۱۴۸۰۲۷

رئیس دانشکده/آموزشکده

مقطع: کارشناسی ناپیوسته

کارت دانشجویی

((این کارت بدون برجسب مخصوص تمدید، فاقد اعتبار می باشد.))

- \* صدور کارت المثنی مستلزم زمان و مقررات خاص می باشد در حفظ آن بکوشید.
- \* استفاده از این کارت صرفاً برای صاحب آن مجاز می باشد و در صورت سوء استفاده باطل شده و با متخلف برخورد می گردد.
- \* کارت دانشجویی در زمان فارغ التحصیلی توسط دانشگاه تحویل گرفته خواهد شد.

تاریخ اعتبار تا

نیمسال اول ۹۹	نیمسال دوم ۹۹	نیمسال اول ۰۰				
نیمسال دوم ۹۸						

از بابت کارت تقاضا می شود به آدرس زیر ارسال نماید.

تلفن:



نام و نام خانوادگی: زهره صحراپور

نام پدر: مصطفی

محل صدور:

کد ملی: ۰۰۲۱۹۴۷۵۴۶

رشته: علمی - کاربردی ارتباط تصویری

شماره دانشجویی

۹۸۲۲۱۰۳۴۱۴۸۰۲۸

رئیس دانشکده/آموزشکده

مقطع: کارشناسی ناپیوسته

کارت دانشجویی

((این کارت بدون برجسب مخصوص تمدید، فاقد اعتبار می باشد.))

- \* صدور کارت المثنی مستلزم زمان و مقررات خاص می باشد در حفظ آن بکوشید.
- \* استفاده از این کارت صرفاً برای صاحب آن مجاز می باشد و در صورت سوء استفاده باطل شده و با متخلف برخورد می گردد.
- \* کارت دانشجویی در زمان فارغ التحصیلی توسط دانشگاه تحویل گرفته خواهد شد.

تاریخ اعتبار تا

نیمسال اول ۹۹	نیمسال دوم ۹۹	نیمسال اول ۰۰				
نیمسال دوم ۹۸						

از بابت کارت تقاضا می شود به آدرس زیر ارسال نماید.

تلفن:



034\_ دانشکده فنی و حرفه ای دختران ولیعصر



شماره دانشجویی

۹۸۲۲۱۰۳۴۱۴۸۰۳۰

رئیس دانشکده/آموزشکده

نام و نام خانوادگی: **ناهید فدائی اردکان**

نام پدر: **حسین**

محل صدور:

کد ملی: ۰۳۷۱۷۸۰۳۳۰

رشته: **علمی - کاربردی ارتباط تصویری**

مقطع: **کارشناسی ناپیوسته**

کارت دانشجویی

((این کارت بدون برجسب مخصوص تمدید، فاقد اعتبار می باشد.))

\* صدور کارت المثنی مستلزم زمان و مقررات خاص می باشد در حفظ آن بکوشید.

\* استفاده از این کارت صرفاً برای صاحب آن مجاز می باشد و در صورت سوء استفاده باطل

شده و با متخلف برخورد می گردد.  
\* کارت دانشجویی در زمان فارغ التحصیلی توسط دانشگاه تحویل گرفته خواهد شد.

تاریخ اعتبار تا

نیمسال اول ۹۹	نیمسال دوم ۹۹	نیمسال اول ۰۰				
نیمسال دوم ۹۸						

از بابت کارت تقاضا می شود به آدرس زیر ارسال نماید.

تلفن:



034\_ دانشکده فنی و حرفه ای دختران ولیعصر



شماره دانشجویی

۹۸۲۲۱۰۳۴۱۴۸۰۲۹

رئیس دانشکده/آموزشکده

نام و نام خانوادگی: **راضیه طهماسبی**

نام پدر: **کریم**

محل صدور:

کد ملی: ۱۲۷۳۲۶۰۲۵۲

رشته: **علمی - کاربردی ارتباط تصویری**

مقطع: **کارشناسی ناپیوسته**

کارت دانشجویی

((این کارت بدون برجسب مخصوص تمدید، فاقد اعتبار می باشد.))

\* صدور کارت المثنی مستلزم زمان و مقررات خاص می باشد در حفظ آن بکوشید.

\* استفاده از این کارت صرفاً برای صاحب آن مجاز می باشد و در صورت سوء استفاده باطل

شده و با متخلف برخورد می گردد.  
\* کارت دانشجویی در زمان فارغ التحصیلی توسط دانشگاه تحویل گرفته خواهد شد.

تاریخ اعتبار تا

نیمسال اول ۹۹	نیمسال دوم ۹۹	نیمسال اول ۰۰				
نیمسال دوم ۹۸						

از بابت کارت تقاضا می شود به آدرس زیر ارسال نماید.

تلفن:



034\_ دانشکده فنی و حرفه ای دختران ولیعصر



شماره دانشجویی

۹۸۲۲۱۰۳۴۱۴۸۰۳۳

رئیس دانشکده/آموزشکده

نام و نام خانوادگی: **سعیده نوری نیگجه**

نام پدر: **عادل**

محل صدور:

کد ملی: ۰۰۲۱۴۸۴۲۰۱

رشته: **علمی - کاربردی ارتباط تصویری**

مقطع: **کارشناسی ناپیوسته**

کارت دانشجویی

((این کارت بدون برجسب مخصوص تمدید، فاقد اعتبار می باشد.))

\* صدور کارت المثنی مستلزم زمان و مقررات خاص می باشد در حفظ آن بکوشید.

\* استفاده از این کارت صرفاً برای صاحب آن مجاز می باشد و در صورت سوء استفاده باطل

شده و با متخلف برخورد می گردد.  
\* کارت دانشجویی در زمان فارغ التحصیلی توسط دانشگاه تحویل گرفته خواهد شد.

تاریخ اعتبار تا

نیمسال اول ۹۹	نیمسال دوم ۹۹	نیمسال اول ۰۰				
نیمسال دوم ۹۸						

از بابت کارت تقاضا می شود به آدرس زیر ارسال نماید.

تلفن:



034\_ دانشکده فنی و حرفه ای دختران ولیعصر



شماره دانشجویی

۹۸۲۲۱۰۳۴۱۴۸۰۳۱

رئیس دانشکده/آموزشکده

نام و نام خانوادگی: **بهار مقصودی**

نام پدر: **مهدي**

محل صدور:

کد ملی: ۰۰۲۳۱۱۸۵۰۴

رشته: **علمی - کاربردی ارتباط تصویری**

مقطع: **کارشناسی ناپیوسته**

کارت دانشجویی

((این کارت بدون برجسب مخصوص تمدید، فاقد اعتبار می باشد.))

\* صدور کارت المثنی مستلزم زمان و مقررات خاص می باشد در حفظ آن بکوشید.

\* استفاده از این کارت صرفاً برای صاحب آن مجاز می باشد و در صورت سوء استفاده باطل

شده و با متخلف برخورد می گردد.  
\* کارت دانشجویی در زمان فارغ التحصیلی توسط دانشگاه تحویل گرفته خواهد شد.

تاریخ اعتبار تا

نیمسال اول ۹۹	نیمسال دوم ۹۹	نیمسال اول ۰۰				
نیمسال دوم ۹۸						

از بابت کارت تقاضا می شود به آدرس زیر ارسال نماید.

تلفن:





034\_ دانشکده فنی و حرفه ای دختران ولیعصر

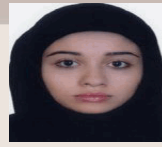

شماره دانشجویی

۹۸۲۲۱۰۳۴۱۴۸۰۲۵

رئیس دانشکده/آموزشکده

taranerastgoo@gmail.com

مقطع: کارشناسی ناپوسته

کارت دانشجویی

نام و نام خانوادگی: مهدیه حدادی راستگو

نام پدر: حمیدرضا

محل صدور:

کد ملی: ۰۰۱۸۷۲۱۲۷۳

رشته: علمی - کاربردی ارتباط تصویری

((این کارت بدون برجسب مخصوص تمدید، فاقد اعتبار می باشد.))

\* صدور کارت المثنی مستلزم زمان و مقررات خاص می باشد در حفظ آن بکوشید.

\* استفاده از این کارت صرفاً برای صاحب آن مجاز می باشد و در صورت سوء استفاده باطل شده و با متخلف برخورد می گردد.

\* کارت دانشجویی در زمان فارغ التحصیلی توسط دانشگاه تحویل گرفته خواهد شد.

تاریخ اعتبار تا

نیمسال اول ۹۹	نیمسال دوم ۹۹	نیمسال اول ۰۰				
نیمسال دوم ۹۸						

از بابت کارت تقاضا می شود به آدرس زیر ارسال نماید.

تلفن:



034\_ دانشکده فنی و حرفه ای دختران ولیعصر



شماره دانشجویی

۹۸۲۲۱۰۳۴۱۴۸۰۱۲

رئیس دانشکده/آموزشکده

مقطع: کارشناسی ناپوسته

کارت دانشجویی

نام و نام خانوادگی: نفیسه نبازی

نام پدر: علیرضا

محل صدور:

کد ملی: ۱۷۴۲۹۲۶۷۵۴

رشته: علمی - کاربردی ارتباط تصویری

((این کارت بدون برجسب مخصوص تمدید، فاقد اعتبار می باشد.))

\* صدور کارت المثنی مستلزم زمان و مقررات خاص می باشد در حفظ آن بکوشید.

\* استفاده از این کارت صرفاً برای صاحب آن مجاز می باشد و در صورت سوء استفاده باطل شده و با متخلف برخورد می گردد.

\* کارت دانشجویی در زمان فارغ التحصیلی توسط دانشگاه تحویل گرفته خواهد شد.

تاریخ اعتبار تا

نیمسال اول ۹۹	نیمسال دوم ۹۹	نیمسال اول ۰۰				
نیمسال دوم ۹۸						

از بابت کارت تقاضا می شود به آدرس زیر ارسال نماید.

تلفن:



034\_ دانشکده فنی و حرفه ای دختران ولیعصر



شماره دانشجویی

۹۸۲۲۱۰۳۴۱۴۸۰۱۱

رئیس دانشکده/آموزشکده

مقطع: کارشناسی ناپوسته

کارت دانشجویی

نام و نام خانوادگی: فاطمه نفی زاده باشلانوبشلو

نام پدر: خسرو

محل صدور: ارومیه

کد ملی: ۲۷۴۱۶۴۶۴۰۶

رشته: علمی - کاربردی ارتباط تصویری

((این کارت بدون برجسب مخصوص تمدید، فاقد اعتبار می باشد.))

\* صدور کارت المثنی مستلزم زمان و مقررات خاص می باشد در حفظ آن بکوشید.

\* استفاده از این کارت صرفاً برای صاحب آن مجاز می باشد و در صورت سوء استفاده باطل شده و با متخلف برخورد می گردد.

\* کارت دانشجویی در زمان فارغ التحصیلی توسط دانشگاه تحویل گرفته خواهد شد.

تاریخ اعتبار تا

نیمسال اول ۹۹	نیمسال دوم ۹۹	نیمسال اول ۰۰				
نیمسال دوم ۹۸						

از بابت کارت تقاضا می شود به آدرس زیر ارسال نماید.

تلفن:



034\_ دانشکده فنی و حرفه ای دختران ولیعصر



شماره دانشجویی

۹۸۲۲۱۰۳۴۱۴۸۰۱۰

رئیس دانشکده/آموزشکده

مقطع: کارشناسی ناپوسته

کارت دانشجویی

نام و نام خانوادگی: سمیرا محمدي چونقرالو

نام پدر: غلامرضا

محل صدور: ارومیه

کد ملی: ۲۷۴۱۴۸۰۲۷۳

رشته: علمی - کاربردی ارتباط تصویری

((این کارت بدون برجسب مخصوص تمدید، فاقد اعتبار می باشد.))

\* صدور کارت المثنی مستلزم زمان و مقررات خاص می باشد در حفظ آن بکوشید.

\* استفاده از این کارت صرفاً برای صاحب آن مجاز می باشد و در صورت سوء استفاده باطل شده و با متخلف برخورد می گردد.

\* کارت دانشجویی در زمان فارغ التحصیلی توسط دانشگاه تحویل گرفته خواهد شد.

تاریخ اعتبار تا

نیمسال اول ۹۹	نیمسال دوم ۹۹	نیمسال اول ۰۰				
نیمسال دوم ۹۸						

از بابت کارت تقاضا می شود به آدرس زیر ارسال نماید.

تلفن:



شماره دانشجویی

۹۸۲۲۱۰۳۴۱۴۸۰۰۹

نام و نام خانوادگی: ملیکاسادات کربلای

نام پدر: سیداحمد سیدجوادی

محل صدور: تهران

کد ملی: ۰۰۱۸۲۳۲۳۷۱

رشته: علمی - کاربردی ارتباط تصویری

رئیس دانشکده/آموزشکده

مقطع: کارشناسی ناپیوسته

melikaksj@gmail.com

کارت دانشجویی

((این کارت بدون برجسب مخصوص تمدید، فاقد اعتبار می باشد.))

\* صدور کارت المثنی مستلزم زمان و مقررات خاص می باشد در حفظ آن بکوشید.

\* استفاده از این کارت صرفاً برای صاحب آن مجاز می باشد و در صورت سوء استفاده باطل شده و با متخلف برخورد می گردد.

\* کارت دانشجویی در زمان فارغ التحصیلی توسط دانشگاه تحویل گرفته خواهد شد.

تاریخ اعتبار تا

نیمسال اول ۹۹	نیمسال دوم ۹۹	نیمسال اول ۰۰				
نیمسال دوم ۹۸						

از بابت کارت تقاضا می شود به آدرس زیر ارسال نماید.

تلفن:



شماره دانشجویی

۹۸۲۲۱۰۳۴۱۴۸۰۰۸

نام و نام خانوادگی: یاسمن عزیزاده اسمعیلان

نام پدر: علیرضا

محل صدور: تهران

کد ملی: ۰۰۲۳۰۷۵۹۵۳

رشته: علمی - کاربردی ارتباط تصویری

رئیس دانشکده/آموزشکده

مقطع: کارشناسی ناپیوسته

کارت دانشجویی

((این کارت بدون برجسب مخصوص تمدید، فاقد اعتبار می باشد.))

\* صدور کارت المثنی مستلزم زمان و مقررات خاص می باشد در حفظ آن بکوشید.

\* استفاده از این کارت صرفاً برای صاحب آن مجاز می باشد و در صورت سوء استفاده باطل شده و با متخلف برخورد می گردد.

\* کارت دانشجویی در زمان فارغ التحصیلی توسط دانشگاه تحویل گرفته خواهد شد.

تاریخ اعتبار تا

نیمسال اول ۹۹	نیمسال دوم ۹۹	نیمسال اول ۰۰				
نیمسال دوم ۹۸						

از بابت کارت تقاضا می شود به آدرس زیر ارسال نماید.

تلفن:



شماره دانشجویی

۹۸۲۲۱۰۳۴۱۴۸۰۰۶

نام و نام خانوادگی: مریم شریفی

نام پدر: مجد

محل صدور:

کد ملی: ۰۷۵۰۱۵۵۵۹۰

رشته: علمی - کاربردی ارتباط تصویری

رئیس دانشکده/آموزشکده

مقطع: کارشناسی ناپیوسته

mah.tav20@gmail.com

کارت دانشجویی

((این کارت بدون برجسب مخصوص تمدید، فاقد اعتبار می باشد.))

\* صدور کارت المثنی مستلزم زمان و مقررات خاص می باشد در حفظ آن بکوشید.

\* استفاده از این کارت صرفاً برای صاحب آن مجاز می باشد و در صورت سوء استفاده باطل شده و با متخلف برخورد می گردد.

\* کارت دانشجویی در زمان فارغ التحصیلی توسط دانشگاه تحویل گرفته خواهد شد.

تاریخ اعتبار تا

نیمسال اول ۹۹	نیمسال دوم ۹۹	نیمسال اول ۰۰				
نیمسال دوم ۹۸						

از بابت کارت تقاضا می شود به آدرس زیر ارسال نماید.

تلفن:



شماره دانشجویی

۹۸۲۲۱۰۳۴۱۴۸۰۰۵

نام و نام خانوادگی: پریسا شجاع زاده حبشی

نام پدر: علی

محل صدور: سلماس

کد ملی: ۲۸۴۰۴۹۶۶۴۱

رشته: علمی - کاربردی ارتباط تصویری

رئیس دانشکده/آموزشکده

مقطع: کارشناسی ناپیوسته

parisawshojazade@GMAIL.COM

کارت دانشجویی

((این کارت بدون برجسب مخصوص تمدید، فاقد اعتبار می باشد.))

\* صدور کارت المثنی مستلزم زمان و مقررات خاص می باشد در حفظ آن بکوشید.

\* استفاده از این کارت صرفاً برای صاحب آن مجاز می باشد و در صورت سوء استفاده باطل شده و با متخلف برخورد می گردد.

\* کارت دانشجویی در زمان فارغ التحصیلی توسط دانشگاه تحویل گرفته خواهد شد.

تاریخ اعتبار تا

نیمسال اول ۹۹	نیمسال دوم ۹۹	نیمسال اول ۰۰				
نیمسال دوم ۹۸						

از بابت کارت تقاضا می شود به آدرس زیر ارسال نماید.

تلفن:



034\_ دانشکده فنی و حرفه ای دختران ولیعصر



نام و نام خانوادگی: عارفه حسن زاده دستجردی

نام پدر: رضا

محل صدور: قم

کد ملی: ۰۳۷۱۷۴۱۴۴۰

رشته: علمی - کاربردی ارتباط تصویری

شماره دانشجویی

۹۸۲۲۱۰۳۴۱۴۸۰۰۴

رئیس دانشکده/آموزشکده

مقطع: کارشناسی ناپوسته

کارت دانشجویی

((این کارت بدون برجسب مخصوص تمدید، فاقد اعتبار می باشد.))

\* صدور کارت المثنی مستلزم زمان و مقررات خاص می باشد در حفظ آن بکوشید.

\* استفاده از این کارت صرفاً برای صاحب آن مجاز می باشد و در صورت سوء استفاده باطل

شده و با متخلف برخورد می گردد.  
\* کارت دانشجویی در زمان فارغ التحصیلی توسط دانشگاه تحویل گرفته خواهد شد.

تاریخ اعتبار تا

نیمسال اول ۹۹	نیمسال دوم ۹۹	نیمسال اول ۰۰				
نیمسال دوم ۹۸						

از بابت کارت تقاضا می شود به آدرس زیر ارسال نماید.

تلفن:



034\_ دانشکده فنی و حرفه ای دختران ولیعصر



نام و نام خانوادگی: ریحانه امین الرعایابی

نام پدر: حمید

محل صدور: اصفهان

کد ملی: ۱۲۷۳۰۵۹۹۰۵

رشته: علمی - کاربردی ارتباط تصویری

شماره دانشجویی

۹۸۲۲۱۰۳۴۱۴۸۰۰۳

رئیس دانشکده/آموزشکده

مقطع: کارشناسی ناپوسته

کارت دانشجویی

((این کارت بدون برجسب مخصوص تمدید، فاقد اعتبار می باشد.))

\* صدور کارت المثنی مستلزم زمان و مقررات خاص می باشد در حفظ آن بکوشید.

\* استفاده از این کارت صرفاً برای صاحب آن مجاز می باشد و در صورت سوء استفاده باطل

شده و با متخلف برخورد می گردد.  
\* کارت دانشجویی در زمان فارغ التحصیلی توسط دانشگاه تحویل گرفته خواهد شد.

تاریخ اعتبار تا

نیمسال اول ۹۹	نیمسال دوم ۹۹	نیمسال اول ۰۰				
نیمسال دوم ۹۸						

از بابت کارت تقاضا می شود به آدرس زیر ارسال نماید.

تلفن:



034\_ دانشکده فنی و حرفه ای دختران ولیعصر



نام و نام خانوادگی: یگانه اله بخشی

نام پدر: علی

محل صدور: گلپایگان

کد ملی: ۱۲۱۰۱۶۰۶۴۱

رشته: علمی - کاربردی ارتباط تصویری

شماره دانشجویی

۹۸۲۲۱۰۳۴۱۴۸۰۰۲

رئیس دانشکده/آموزشکده

مقطع: کارشناسی ناپوسته

کارت دانشجویی

((این کارت بدون برجسب مخصوص تمدید، فاقد اعتبار می باشد.))

\* صدور کارت المثنی مستلزم زمان و مقررات خاص می باشد در حفظ آن بکوشید.

\* استفاده از این کارت صرفاً برای صاحب آن مجاز می باشد و در صورت سوء استفاده باطل

شده و با متخلف برخورد می گردد.  
\* کارت دانشجویی در زمان فارغ التحصیلی توسط دانشگاه تحویل گرفته خواهد شد.

تاریخ اعتبار تا

نیمسال اول ۹۹	نیمسال دوم ۹۹	نیمسال اول ۰۰				
نیمسال دوم ۹۸						

از بابت کارت تقاضا می شود به آدرس زیر ارسال نماید.

تلفن:



034\_ دانشکده فنی و حرفه ای دختران ولیعصر



نام و نام خانوادگی: فاطمه السادات عابدی

نام پدر: سیدعیسی مشهدمیقانی

محل صدور:

کد ملی: ۰۴۴۰۸۵۰۳۲۰

رشته: علمی - کاربردی ارتباط تصویری

شماره دانشجویی

۹۸۲۲۱۰۳۴۱۴۸۰۰۲۱

رئیس دانشکده/آموزشکده

مقطع: کارشناسی ناپوسته

کارت دانشجویی

((این کارت بدون برجسب مخصوص تمدید، فاقد اعتبار می باشد.))

\* صدور کارت المثنی مستلزم زمان و مقررات خاص می باشد در حفظ آن بکوشید.

\* استفاده از این کارت صرفاً برای صاحب آن مجاز می باشد و در صورت سوء استفاده باطل

شده و با متخلف برخورد می گردد.  
\* کارت دانشجویی در زمان فارغ التحصیلی توسط دانشگاه تحویل گرفته خواهد شد.

تاریخ اعتبار تا

نیمسال اول ۹۹	نیمسال دوم ۹۹	نیمسال اول ۰۰				
نیمسال دوم ۹۸						

از بابت کارت تقاضا می شود به آدرس زیر ارسال نماید.

تلفن:



034\_ دانشکده فنی و حرفه ای دختران ولیعصر

نام و نام خانوادگی: **سمیه اذرنیا**

نام پدر: **علی**

محل صدور:

کد ملی: **۵۶۶۰۰۷۷۴۹۸**

رشته: **علمی - کاربردی ارتباط تصویری**

شماره دانشجویی

**۹۸۲۲۱۰۳۴۱۴۸۰۲۳**

رئیس دانشکده/آموزشکده

مقطع: **کارشناسی ناپوسته**

کارت دانشجویی

((این کارت بدون برجسب مخصوص تمدید، فاقد اعتبار می باشد.))

\* صدور کارت المثنی مستلزم زمان و مقررات خاص می باشد در حفظ آن بکوشید.

\* استفاده از این کارت صرفاً برای صاحب آن مجاز می باشد و در صورت سوء استفاده باطل

شده و با متخلف برخورد می گردد.  
\* کارت دانشجویی در زمان فارغ التحصیلی توسط دانشگاه تحویل گرفته خواهد شد.

تاریخ اعتبار تا

نیمسال اول ۹۹	نیمسال دوم ۹۹	نیمسال اول ۰۰				
نیمسال دوم ۹۸						

از بابت کارت تقاضا می شود به آدرس زیر ارسال نماید.

تلفن:



034\_ دانشکده فنی و حرفه ای دختران ولیعصر

نام و نام خانوادگی: **عطیه حق پناه طالبی**

نام پدر: **مجد رضا**

محل صدور:

کد ملی: **۰۰۲۱۹۰۸۵۶۷**

رشته: **گرافیک- گرافیک**

شماره دانشجویی

**۹۸۲۱۱۰۳۴۱۰۶۰۳۲**

رئیس دانشکده/آموزشکده

مقطع: **کاردانی**

کارت دانشجویی

((این کارت بدون برجسب مخصوص تمدید، فاقد اعتبار می باشد.))

\* صدور کارت المثنی مستلزم زمان و مقررات خاص می باشد در حفظ آن بکوشید.

\* استفاده از این کارت صرفاً برای صاحب آن مجاز می باشد و در صورت سوء استفاده باطل

شده و با متخلف برخورد می گردد.  
\* کارت دانشجویی در زمان فارغ التحصیلی توسط دانشگاه تحویل گرفته خواهد شد.

تاریخ اعتبار تا

نیمسال اول ۹۹	نیمسال دوم ۹۹	نیمسال اول ۰۰				
نیمسال دوم ۹۸						

از بابت کارت تقاضا می شود به آدرس زیر ارسال نماید.

تلفن:



034\_ دانشکده فنی و حرفه ای دختران ولیعصر

نام و نام خانوادگی: **الناز تاجیک حصارامیر**

نام پدر: **احمد**

محل صدور:

کد ملی: **۰۰۲۴۳۱۴۱۶۱**

رشته: **گرافیک- گرافیک**

شماره دانشجویی

**۹۸۲۱۱۰۳۴۱۰۶۰۴۱**

رئیس دانشکده/آموزشکده

مقطع: **کاردانی**

کارت دانشجویی



((این کارت بدون برجسب مخصوص تمدید، فاقد اعتبار می باشد.))

\* صدور کارت المثنی مستلزم زمان و مقررات خاص می باشد در حفظ آن بکوشید.

\* استفاده از این کارت صرفاً برای صاحب آن مجاز می باشد و در صورت سوء استفاده باطل

شده و با متخلف برخورد می گردد.  
\* کارت دانشجویی در زمان فارغ التحصیلی توسط دانشگاه تحویل گرفته خواهد شد.

تاریخ اعتبار تا

نیمسال اول ۹۹	نیمسال دوم ۹۹	نیمسال اول ۰۰				
نیمسال دوم ۹۸						

از بابت کارت تقاضا می شود به آدرس زیر ارسال نماید.

تلفن:



034\_ دانشکده فنی و حرفه ای دختران ولیعصر

نام و نام خانوادگی: **فاطمه رنجبر**

نام پدر: **اکبر**

محل صدور:

کد ملی: **۵۴۸۰۱۱۶۹۶۷**

رشته: **گرافیک- گرافیک**

شماره دانشجویی

**۹۸۲۱۱۰۳۴۱۰۶۰۴۶**

رئیس دانشکده/آموزشکده

مقطع: **کاردانی**

کارت دانشجویی



((این کارت بدون برجسب مخصوص تمدید، فاقد اعتبار می باشد.))

\* صدور کارت المثنی مستلزم زمان و مقررات خاص می باشد در حفظ آن بکوشید.

\* استفاده از این کارت صرفاً برای صاحب آن مجاز می باشد و در صورت سوء استفاده باطل

شده و با متخلف برخورد می گردد.  
\* کارت دانشجویی در زمان فارغ التحصیلی توسط دانشگاه تحویل گرفته خواهد شد.

تاریخ اعتبار تا

نیمسال اول ۹۹	نیمسال دوم ۹۹	نیمسال اول ۰۰				
نیمسال دوم ۹۸						

از بابت کارت تقاضا می شود به آدرس زیر ارسال نماید.

تلفن:





شماره دانشجویی

۹۸۲۱۱۰۳۴۱۰۶۰۴۲

رئیس دانشکده/آموزشکده

نام و نام خانوادگی: محیا احمدی ارمون

نام پدر: حبیب الله

محل صدور:

کد ملی: ۰۰۲۳۵۷۰۷۵۱

رشته: گرافیک- گرافیک

مقطع: کاردانی

کارت دانشجویی

((این کارت بدون برجسب مخصوص تمدید، فاقد اعتبار می باشد.))

\* صدور کارت المثنی مستلزم زمان و مقررات خاص می باشد در حفظ آن بکوشید.

\* استفاده از این کارت صرفاً برای صاحب آن مجاز می باشد و در صورت سوء استفاده باطل شده و با متخلف برخورد می گردد.

\* کارت دانشجویی در زمان فارغ التحصیلی توسط دانشگاه تحویل گرفته خواهد شد.

تاریخ اعتبار تا

نیمسال اول ۹۹	نیمسال دوم ۹۹	نیمسال اول ۰۰				
نیمسال دوم ۹۸						

از بابت کارت تقاضا می شود به آدرس زیر ارسال نماید.

تلفن:



شماره دانشجویی

۹۸۲۱۱۰۳۴۱۰۶۰۴۳

رئیس دانشکده/آموزشکده

نام و نام خانوادگی: صنم جهانگرد

نام پدر: اسد

محل صدور:

کد ملی: ۲۹۶۰۵۹۰۴۳۰

رشته: گرافیک- گرافیک

مقطع: کاردانی

کارت دانشجویی

((این کارت بدون برجسب مخصوص تمدید، فاقد اعتبار می باشد.))

\* صدور کارت المثنی مستلزم زمان و مقررات خاص می باشد در حفظ آن بکوشید.

\* استفاده از این کارت صرفاً برای صاحب آن مجاز می باشد و در صورت سوء استفاده باطل شده و با متخلف برخورد می گردد.

\* کارت دانشجویی در زمان فارغ التحصیلی توسط دانشگاه تحویل گرفته خواهد شد.

تاریخ اعتبار تا

نیمسال اول ۹۹	نیمسال دوم ۹۹	نیمسال اول ۰۰				
نیمسال دوم ۹۸						

از بابت کارت تقاضا می شود به آدرس زیر ارسال نماید.

تلفن:



شماره دانشجویی

۹۸۲۱۱۰۳۴۱۰۶۰۴۴

رئیس دانشکده/آموزشکده

نام و نام خانوادگی: ثنا حسین زاده رهور

نام پدر: مهرداد

محل صدور:

کد ملی: ۰۰۲۴۴۹۳۱۵۵

رشته: گرافیک- گرافیک

مقطع: کاردانی

کارت دانشجویی

((این کارت بدون برجسب مخصوص تمدید، فاقد اعتبار می باشد.))

\* صدور کارت المثنی مستلزم زمان و مقررات خاص می باشد در حفظ آن بکوشید.

\* استفاده از این کارت صرفاً برای صاحب آن مجاز می باشد و در صورت سوء استفاده باطل شده و با متخلف برخورد می گردد.

\* کارت دانشجویی در زمان فارغ التحصیلی توسط دانشگاه تحویل گرفته خواهد شد.

تاریخ اعتبار تا

نیمسال اول ۹۹	نیمسال دوم ۹۹	نیمسال اول ۰۰				
نیمسال دوم ۹۸						

از بابت کارت تقاضا می شود به آدرس زیر ارسال نماید.

تلفن:



شماره دانشجویی

۹۸۲۱۱۰۳۴۱۰۶۰۴۵

رئیس دانشکده/آموزشکده

نام و نام خانوادگی: عطیه حق پناه طالبی

نام پدر: محمدرضا

محل صدور:

کد ملی: ۰۰۲۱۹۰۸۵۶۷

رشته: گرافیک- گرافیک

مقطع: کاردانی

کارت دانشجویی

((این کارت بدون برجسب مخصوص تمدید، فاقد اعتبار می باشد.))

\* صدور کارت المثنی مستلزم زمان و مقررات خاص می باشد در حفظ آن بکوشید.

\* استفاده از این کارت صرفاً برای صاحب آن مجاز می باشد و در صورت سوء استفاده باطل شده و با متخلف برخورد می گردد.

\* کارت دانشجویی در زمان فارغ التحصیلی توسط دانشگاه تحویل گرفته خواهد شد.

تاریخ اعتبار تا

نیمسال اول ۹۹	نیمسال دوم ۹۹	نیمسال اول ۰۰				
نیمسال دوم ۹۸						

از بابت کارت تقاضا می شود به آدرس زیر ارسال نماید.

تلفن:



034\_ دانشکده فنی و حرفه ای دختران ولیعصر



نام و نام خانوادگی: شیرین پرهیزگاری

نام پدر: عقیل

محل صدور: تهران

کد ملی: ۰۰۱۸۰۷۰۸۷۶

رشته: گرافیک- گرافیک

شماره دانشجویی

۹۸۲۱۱۰۳۴۱۰۶۰۰۳

رئیس دانشکده/آموزشکده

مقطع: کاردانی

کارت دانشجویی

((این کارت بدون برجسب مخصوص تمدید، فاقد اعتبار می باشد.))

\* صدور کارت المثنی مستلزم زمان و مقررات خاص می باشد در حفظ آن بکوشید.

\* استفاده از این کارت صرفاً برای صاحب آن مجاز می باشد و در صورت سوء استفاده باطل

\* کارت دانشجویی در زمان فارغ التحصیلی توسط دانشگاه تحویل گرفته خواهد شد.

تاریخ اعتبار تا

نیمسال اول ۹۹	نیمسال دوم ۹۹	نیمسال اول ۰۰				
نیمسال دوم ۹۸						

از بابت کارت تقاضا می شود به آدرس زیر ارسال نماید.

تلفن:



034\_ دانشکده فنی و حرفه ای دختران ولیعصر



نام و نام خانوادگی: سما جان بزرگی

نام پدر: علی حسن

محل صدور: ازنا

کد ملی: ۴۸۴۰۱۵۸۲۸۲

رشته: گرافیک- گرافیک

شماره دانشجویی

۹۸۲۱۱۰۳۴۱۰۶۰۰۶

رئیس دانشکده/آموزشکده

مقطع: کاردانی

کارت دانشجویی

kafi.novin93@gmail.com

((این کارت بدون برجسب مخصوص تمدید، فاقد اعتبار می باشد.))

\* صدور کارت المثنی مستلزم زمان و مقررات خاص می باشد در حفظ آن بکوشید.

\* استفاده از این کارت صرفاً برای صاحب آن مجاز می باشد و در صورت سوء استفاده باطل

\* کارت دانشجویی در زمان فارغ التحصیلی توسط دانشگاه تحویل گرفته خواهد شد.

تاریخ اعتبار تا

نیمسال اول ۹۹	نیمسال دوم ۹۹	نیمسال اول ۰۰				
نیمسال دوم ۹۸						

از بابت کارت تقاضا می شود به آدرس زیر ارسال نماید.

تلفن:



034\_ دانشکده فنی و حرفه ای دختران ولیعصر



نام و نام خانوادگی: فرشته رستمی راد

نام پدر: حسن

محل صدور: شهرری

کد ملی: ۰۴۸۱۰۴۵۹۹۶

رشته: گرافیک- گرافیک

شماره دانشجویی

۹۸۲۱۱۰۳۴۱۰۶۰۱۱

رئیس دانشکده/آموزشکده

مقطع: کاردانی

کارت دانشجویی

((این کارت بدون برجسب مخصوص تمدید، فاقد اعتبار می باشد.))

\* صدور کارت المثنی مستلزم زمان و مقررات خاص می باشد در حفظ آن بکوشید.

\* استفاده از این کارت صرفاً برای صاحب آن مجاز می باشد و در صورت سوء استفاده باطل

\* کارت دانشجویی در زمان فارغ التحصیلی توسط دانشگاه تحویل گرفته خواهد شد.

تاریخ اعتبار تا

نیمسال اول ۹۹	نیمسال دوم ۹۹	نیمسال اول ۰۰				
نیمسال دوم ۹۸						

از بابت کارت تقاضا می شود به آدرس زیر ارسال نماید.

تلفن:



034\_ دانشکده فنی و حرفه ای دختران ولیعصر



نام و نام خانوادگی: ناهید عبادی

نام پدر: علی اصغر

محل صدور: تهران

کد ملی: ۰۰۲۳۹۸۴۳۷۶

رشته: گرافیک- گرافیک

شماره دانشجویی

۹۸۲۱۱۰۳۴۱۰۶۰۱۳

رئیس دانشکده/آموزشکده

مقطع: کاردانی

کارت دانشجویی

((این کارت بدون برجسب مخصوص تمدید، فاقد اعتبار می باشد.))

\* صدور کارت المثنی مستلزم زمان و مقررات خاص می باشد در حفظ آن بکوشید.

\* استفاده از این کارت صرفاً برای صاحب آن مجاز می باشد و در صورت سوء استفاده باطل

\* کارت دانشجویی در زمان فارغ التحصیلی توسط دانشگاه تحویل گرفته خواهد شد.

تاریخ اعتبار تا

نیمسال اول ۹۹	نیمسال دوم ۹۹	نیمسال اول ۰۰				
نیمسال دوم ۹۸						

از بابت کارت تقاضا می شود به آدرس زیر ارسال نماید.

تلفن:



شماره دانشجویی

۹۸۲۱۱۰۳۴۱۰۶۰۱۷

رئیس دانشکده/آموزشکده

نام و نام خانوادگی: ریحانه قرامچدی

نام پدر: حمیدرضا

محل صدور: تهران

کد ملی: ۰۰۲۴۴۱۵۴۲۱

رشته: گرافیک- گرافیک

مقطع: کاردانی

کارت دانشجویی

((این کارت بدون برجسب مخصوص تمدید، فاقد اعتبار می باشد.))

\* صدور کارت المثنی مستلزم زمان و مقررات خاص می باشد در حفظ آن بکوشید.

\* استفاده از این کارت صرفاً برای صاحب آن مجاز می باشد و در صورت سوء استفاده باطل

\* کارت دانشجویی در زمان فارغ التحصیلی توسط دانشگاه تحویل گرفته خواهد شد.

تاریخ اعتبار تا

نیمسال اول ۹۹	نیمسال دوم ۹۹	نیمسال اول ۰۰				
نیمسال دوم ۹۸						

از بابت کارت تقاضا می شود به آدرس زیر ارسال نماید.

تلفن:



شماره دانشجویی

۹۸۲۱۱۰۳۴۱۰۶۰۱۹

رئیس دانشکده/آموزشکده

نام و نام خانوادگی: منا قهرودی باقربادی

نام پدر: پداله

محل صدور: کاشان

کد ملی: ۱۲۵۰۶۱۴۵۸۹

رشته: گرافیک- گرافیک

مقطع: کاردانی

کارت دانشجویی

((این کارت بدون برجسب مخصوص تمدید، فاقد اعتبار می باشد.))

\* صدور کارت المثنی مستلزم زمان و مقررات خاص می باشد در حفظ آن بکوشید.

\* استفاده از این کارت صرفاً برای صاحب آن مجاز می باشد و در صورت سوء استفاده باطل

\* شده و با متخلف برخورد می گردد.

\* کارت دانشجویی در زمان فارغ التحصیلی توسط دانشگاه تحویل گرفته خواهد شد.

تاریخ اعتبار تا

نیمسال اول ۹۹	نیمسال دوم ۹۹	نیمسال اول ۰۰				
نیمسال دوم ۹۸						

از بابت کارت تقاضا می شود به آدرس زیر ارسال نماید.

تلفن:



شماره دانشجویی

۹۸۲۱۱۰۳۴۱۰۶۰۲۰

رئیس دانشکده/آموزشکده

نام و نام خانوادگی: مهرگان کیان افراز

نام پدر: احمد

محل صدور: آباده

کد ملی: ۲۴۰۰۲۷۵۰۷۶

رشته: گرافیک- گرافیک

مقطع: کاردانی

کارت دانشجویی

((این کارت بدون برجسب مخصوص تمدید، فاقد اعتبار می باشد.))

\* صدور کارت المثنی مستلزم زمان و مقررات خاص می باشد در حفظ آن بکوشید.

\* استفاده از این کارت صرفاً برای صاحب آن مجاز می باشد و در صورت سوء استفاده باطل

\* شده و با متخلف برخورد می گردد.

\* کارت دانشجویی در زمان فارغ التحصیلی توسط دانشگاه تحویل گرفته خواهد شد.

تاریخ اعتبار تا

نیمسال اول ۹۹	نیمسال دوم ۹۹	نیمسال اول ۰۰				
نیمسال دوم ۹۸						

از بابت کارت تقاضا می شود به آدرس زیر ارسال نماید.

تلفن:



شماره دانشجویی

۹۸۲۱۱۰۳۴۱۰۶۰۲۳

رئیس دانشکده/آموزشکده

نام و نام خانوادگی: عاطفه مجیدی جوزدانی

نام پدر: حجت اله

محل صدور: نجف آباد

کد ملی: ۱۰۸۰۴۷۶۴۳۱

رشته: گرافیک- گرافیک

مقطع: کاردانی

کارت دانشجویی

((این کارت بدون برجسب مخصوص تمدید، فاقد اعتبار می باشد.))

\* صدور کارت المثنی مستلزم زمان و مقررات خاص می باشد در حفظ آن بکوشید.

\* استفاده از این کارت صرفاً برای صاحب آن مجاز می باشد و در صورت سوء استفاده باطل

\* شده و با متخلف برخورد می گردد.

\* کارت دانشجویی در زمان فارغ التحصیلی توسط دانشگاه تحویل گرفته خواهد شد.

تاریخ اعتبار تا

نیمسال اول ۹۹	نیمسال دوم ۹۹	نیمسال اول ۰۰				
نیمسال دوم ۹۸						

از بابت کارت تقاضا می شود به آدرس زیر ارسال نماید.

تلفن:



034\_ دانشکده فنی و حرفه ای دختران ولیعصر

نام و نام خانوادگی: **فائزه معبودی**نام پدر: **عباس**محل صدور: **رباط کریم**کد ملی: **۶۶۶۰۳۲۳۹۰۲**رشته: **گرافیک- گرافیک**

شماره دانشجویی

۹۸۲۱۱۰۳۴۱۰۶۰۲۴

رئیس دانشکده/آموزشکده

مقطع: **کاردانی**

کارت دانشجویی

((این کارت بدون برجسب مخصوص تمدید، فاقد اعتبار می باشد.))

\* صدور کارت المثنی مستلزم زمان و مقررات خاص می باشد در حفظ آن بکوشید.

\* استفاده از این کارت صرفاً برای صاحب آن مجاز می باشد و در صورت سوء استفاده باطل

\* کارت دانشجویی در زمان فارغ التحصیلی توسط دانشگاه تحویل گرفته خواهد شد.

تاریخ اعتبار تا

نیمسال اول ۹۹	نیمسال دوم ۹۹	نیمسال اول ۰۰				
نیمسال دوم ۹۸						

از بابت کارت تقاضا می شود به آدرس زیر ارسال نماید.

تلفن:



034\_ دانشکده فنی و حرفه ای دختران ولیعصر

نام و نام خانوادگی: **مائده مهدی پناه**نام پدر: **علیشاه**محل صدور: **اهواز**کد ملی: **۱۷۴۳۳۴۹۶۱۰**رشته: **گرافیک- گرافیک**

شماره دانشجویی

۹۸۲۱۱۰۳۴۱۰۶۰۲۵

رئیس دانشکده/آموزشکده

مقطع: **کاردانی**

کارت دانشجویی

((این کارت بدون برجسب مخصوص تمدید، فاقد اعتبار می باشد.))

\* صدور کارت المثنی مستلزم زمان و مقررات خاص می باشد در حفظ آن بکوشید.

\* استفاده از این کارت صرفاً برای صاحب آن مجاز می باشد و در صورت سوء استفاده باطل

شده و با متخلف برخورد می گردد.

\* کارت دانشجویی در زمان فارغ التحصیلی توسط دانشگاه تحویل گرفته خواهد شد.

تاریخ اعتبار تا

نیمسال اول ۹۹	نیمسال دوم ۹۹	نیمسال اول ۰۰				
نیمسال دوم ۹۸						

از بابت کارت تقاضا می شود به آدرس زیر ارسال نماید.

تلفن:



034\_ دانشکده فنی و حرفه ای دختران ولیعصر

نام و نام خانوادگی: **یاسمن مولانی اصل**نام پدر: **اسماعیل**محل صدور: **کرج**کد ملی: **۰۳۱۲۳۱۲۶۷۹**رشته: **گرافیک- گرافیک**

شماره دانشجویی

۹۸۲۱۱۰۳۴۱۰۶۰۲۷

رئیس دانشکده/آموزشکده

مقطع: **کاردانی**

کارت دانشجویی

((این کارت بدون برجسب مخصوص تمدید، فاقد اعتبار می باشد.))

\* صدور کارت المثنی مستلزم زمان و مقررات خاص می باشد در حفظ آن بکوشید.

\* استفاده از این کارت صرفاً برای صاحب آن مجاز می باشد و در صورت سوء استفاده باطل

\* کارت دانشجویی در زمان فارغ التحصیلی توسط دانشگاه تحویل گرفته خواهد شد.

تاریخ اعتبار تا

نیمسال اول ۹۹	نیمسال دوم ۹۹	نیمسال اول ۰۰				
نیمسال دوم ۹۸						

از بابت کارت تقاضا می شود به آدرس زیر ارسال نماید.

تلفن:



034\_ دانشکده فنی و حرفه ای دختران ولیعصر

نام و نام خانوادگی: **مهديه نصيري**نام پدر: **تقی**محل صدور: **کرج**کد ملی: **۰۳۱۲۳۲۶۹۷۷**رشته: **گرافیک- گرافیک**

شماره دانشجویی

۹۸۲۱۱۰۳۴۱۰۶۰۲۸

رئیس دانشکده/آموزشکده

مقطع: **کاردانی**

کارت دانشجویی

((این کارت بدون برجسب مخصوص تمدید، فاقد اعتبار می باشد.))

\* صدور کارت المثنی مستلزم زمان و مقررات خاص می باشد در حفظ آن بکوشید.

\* استفاده از این کارت صرفاً برای صاحب آن مجاز می باشد و در صورت سوء استفاده باطل

شده و با متخلف برخورد می گردد.

\* کارت دانشجویی در زمان فارغ التحصیلی توسط دانشگاه تحویل گرفته خواهد شد.

تاریخ اعتبار تا

نیمسال اول ۹۹	نیمسال دوم ۹۹	نیمسال اول ۰۰				
نیمسال دوم ۹۸						

از بابت کارت تقاضا می شود به آدرس زیر ارسال نماید.

تلفن:





شماره دانشجویی

۹۸۲۱۱۰۳۴۱۰۶۰۳۹

رئیس دانشکده/آموزشکده

نام و نام خانوادگی: **خاطره شفیق**نام پدر: **مرتضی**محل صدور: **تهران**کد ملی: **۰۰۲۴۳۴۹۳۴۸**رشته: **گرافیک- گرافیک**مقطع: **کاردانی**

کارت دانشجویی

((این کارت بدون برجسب مخصوص تمدید، فاقد اعتبار می باشد.))

- \* صدور کارت المثنی مستلزم زمان و مقررات خاص می باشد در حفظ آن بکوشید.
- \* استفاده از این کارت صرفاً برای صاحب آن مجاز می باشد و در صورت سوء استفاده باطل شده و با متخلف برخورد می گردد.
- \* کارت دانشجویی در زمان فارغ التحصیلی توسط دانشگاه تحویل گرفته خواهد شد.

تاریخ اعتبار تا

نیمسال اول ۹۹	نیمسال دوم ۹۹	نیمسال اول ۰۰				
نیمسال دوم ۹۸						

از بابت کارت تقاضا می شود به آدرس زیر ارسال نماید.

تلفن:



شماره دانشجویی

۹۸۲۱۱۰۳۴۱۰۶۰۲۹

رئیس دانشکده/آموزشکده

نام و نام خانوادگی: **نسرين شعباني اسكلكي**نام پدر: **نادر**

محل صدور:

کد ملی: **۲۶۵۰۱۱۱۹۲۵**رشته: **گرافیک- گرافیک**مقطع: **کاردانی**

کارت دانشجویی

((این کارت بدون برجسب مخصوص تمدید، فاقد اعتبار می باشد.))

- \* صدور کارت المثنی مستلزم زمان و مقررات خاص می باشد در حفظ آن بکوشید.
- \* استفاده از این کارت صرفاً برای صاحب آن مجاز می باشد و در صورت سوء استفاده باطل شده و با متخلف برخورد می گردد.
- \* کارت دانشجویی در زمان فارغ التحصیلی توسط دانشگاه تحویل گرفته خواهد شد.

تاریخ اعتبار تا

نیمسال اول ۹۹	نیمسال دوم ۹۹	نیمسال اول ۰۰				
نیمسال دوم ۹۸						

از بابت کارت تقاضا می شود به آدرس زیر ارسال نماید.

تلفن:



شماره دانشجویی

۹۸۲۱۱۰۳۴۱۰۶۰۰۴

رئیس دانشکده/آموزشکده

نام و نام خانوادگی: **ایدا ابراهیمی**نام پدر: **ناصر**محل صدور: **رباط کریم**کد ملی: **۶۶۶۰۳۲۴۴۶۱**رشته: **گرافیک- گرافیک**مقطع: **کاردانی**کارت دانشجویی **mahmouddarmanloo@yahoo.com**

((این کارت بدون برجسب مخصوص تمدید، فاقد اعتبار می باشد.))

- \* صدور کارت المثنی مستلزم زمان و مقررات خاص می باشد در حفظ آن بکوشید.
- \* استفاده از این کارت صرفاً برای صاحب آن مجاز می باشد و در صورت سوء استفاده باطل شده و با متخلف برخورد می گردد.
- \* کارت دانشجویی در زمان فارغ التحصیلی توسط دانشگاه تحویل گرفته خواهد شد.

تاریخ اعتبار تا

نیمسال اول ۹۹	نیمسال دوم ۹۹	نیمسال اول ۰۰				
نیمسال دوم ۹۸						

از بابت کارت تقاضا می شود به آدرس زیر ارسال نماید.

تلفن:



شماره دانشجویی

۹۸۲۱۱۰۳۴۱۰۶۰۰۲

رئیس دانشکده/آموزشکده

نام و نام خانوادگی: **مهديه اسدي**نام پدر: **نعمت اله**محل صدور: **ورامین**کد ملی: **۰۴۱۰۷۱۲۷۲۸**رشته: **گرافیک- گرافیک**مقطع: **کاردانی**

کارت دانشجویی

((این کارت بدون برجسب مخصوص تمدید، فاقد اعتبار می باشد.))

- \* صدور کارت المثنی مستلزم زمان و مقررات خاص می باشد در حفظ آن بکوشید.
- \* استفاده از این کارت صرفاً برای صاحب آن مجاز می باشد و در صورت سوء استفاده باطل شده و با متخلف برخورد می گردد.
- \* کارت دانشجویی در زمان فارغ التحصیلی توسط دانشگاه تحویل گرفته خواهد شد.

تاریخ اعتبار تا

نیمسال اول ۹۹	نیمسال دوم ۹۹	نیمسال اول ۰۰				
نیمسال دوم ۹۸						

از بابت کارت تقاضا می شود به آدرس زیر ارسال نماید.

تلفن:

نام و نام خانوادگی: **مهسا حبیبی**نام پدر: **مجد**محل صدور: **اصفهان**کد ملی: **۱۳۷۳۴۰۷۲۱۰**رشته: **گرافیک- گرافیک**

شماره دانشجویی

۹۸۲۱۰۰۳۴۱۰۶۰۰۶

رئیس دانشکده/آموزشکده

مقطع: **کاردانی**

کارت دانشجویی

((این کارت بدون برجسب مخصوص تمدید، فاقد اعتبار می باشد.))

- \* صدور کارت المثنی مستلزم زمان و مقررات خاص می باشد در حفظ آن بکوشید.
- \* استفاده از این کارت صرفاً برای صاحب آن مجاز می باشد و در صورت سوء استفاده باطل شده و با متخلف برخورد می گردد.
- \* کارت دانشجویی در زمان فارغ التحصیلی توسط دانشگاه تحویل گرفته خواهد شد.

تاریخ اعتبار تا

نیمسال اول ۹۹	نیمسال دوم ۹۹	نیمسال اول ۰۰				
نیمسال دوم ۹۸						

از بابت کارت تقاضا می شود به آدرس زیر ارسال نماید.

تلفن:

نام و نام خانوادگی: **محدثه خان زاده**نام پدر: **سعید**محل صدور: **تهران**کد ملی: **۰۰۲۳۷۱۳۸۹۵**رشته: **گرافیک- گرافیک**

شماره دانشجویی

۹۸۲۱۰۰۳۴۱۰۶۰۰۸

رئیس دانشکده/آموزشکده

مقطع: **کاردانی**

کارت دانشجویی

((این کارت بدون برجسب مخصوص تمدید، فاقد اعتبار می باشد.))

- \* صدور کارت المثنی مستلزم زمان و مقررات خاص می باشد در حفظ آن بکوشید.
- \* استفاده از این کارت صرفاً برای صاحب آن مجاز می باشد و در صورت سوء استفاده باطل شده و با متخلف برخورد می گردد.
- \* کارت دانشجویی در زمان فارغ التحصیلی توسط دانشگاه تحویل گرفته خواهد شد.

تاریخ اعتبار تا

نیمسال اول ۹۹	نیمسال دوم ۹۹	نیمسال اول ۰۰				
نیمسال دوم ۹۸						

از بابت کارت تقاضا می شود به آدرس زیر ارسال نماید.

تلفن:

نام و نام خانوادگی: **مریم خلیلی**نام پدر: **شعبان**محل صدور: **ساوه**کد ملی: **۰۵۹۰۴۸۱۰۷۱**رشته: **گرافیک- گرافیک**

شماره دانشجویی

۹۸۲۱۰۰۳۴۱۰۶۰۰۹

رئیس دانشکده/آموزشکده

مقطع: **کاردانی**

کارت دانشجویی

((این کارت بدون برجسب مخصوص تمدید، فاقد اعتبار می باشد.))

- \* صدور کارت المثنی مستلزم زمان و مقررات خاص می باشد در حفظ آن بکوشید.
- \* استفاده از این کارت صرفاً برای صاحب آن مجاز می باشد و در صورت سوء استفاده باطل شده و با متخلف برخورد می گردد.
- \* کارت دانشجویی در زمان فارغ التحصیلی توسط دانشگاه تحویل گرفته خواهد شد.

تاریخ اعتبار تا

نیمسال اول ۹۹	نیمسال دوم ۹۹	نیمسال اول ۰۰				
نیمسال دوم ۹۸						

از بابت کارت تقاضا می شود به آدرس زیر ارسال نماید.

تلفن:

نام و نام خانوادگی: **فاطمه رشیدی امین**نام پدر: **رضا**محل صدور: **تهران**کد ملی: **۰۰۲۲۴۵۴۵۴۳**رشته: **گرافیک- گرافیک**

شماره دانشجویی

۹۸۲۱۰۰۳۴۱۰۶۰۱۱

رئیس دانشکده/آموزشکده

مقطع: **کاردانی**

کارت دانشجویی

((این کارت بدون برجسب مخصوص تمدید، فاقد اعتبار می باشد.))

- \* صدور کارت المثنی مستلزم زمان و مقررات خاص می باشد در حفظ آن بکوشید.
- \* استفاده از این کارت صرفاً برای صاحب آن مجاز می باشد و در صورت سوء استفاده باطل شده و با متخلف برخورد می گردد.
- \* کارت دانشجویی در زمان فارغ التحصیلی توسط دانشگاه تحویل گرفته خواهد شد.

تاریخ اعتبار تا

نیمسال اول ۹۹	نیمسال دوم ۹۹	نیمسال اول ۰۰				
نیمسال دوم ۹۸						

از بابت کارت تقاضا می شود به آدرس زیر ارسال نماید.

تلفن:



034\_ دانشکده فنی و حرفه ای دختران ولیعصر



نام و نام خانوادگی: **مینا طیبی**  
 نام پدر: **علی اکبر**  
 محل صدور: **تهران**  
 کد ملی: **۰۰۲۳۸۲۶۵۱۷**  
 رشته: **گرافیک- گرافیک**

شماره دانشجویی

۹۸۲۱۰۰۳۴۱۰۶۰۱۶

رئیس دانشکده/آموزشکده

مقطع: **کاردانی**

کارت دانشجویی

((این کارت بدون برجسب مخصوص تمدید، فاقد اعتبار می باشد.))

- \* صدور کارت المثنی مستلزم زمان و مقررات خاص می باشد در حفظ آن بکوشید.
- \* استفاده از این کارت صرفا برای صاحب آن مجاز می باشد و در صورت سوء استفاده باطل شده و با متخلف برخورد می گردد.
- \* کارت دانشجویی در زمان فارغ التحصیلی توسط دانشگاه تحویل گرفته خواهد شد.

تاریخ اعتبار تا

نیمسال اول ۹۹	نیمسال دوم ۹۹	نیمسال اول ۰۰				
نیمسال دوم ۹۸						

از بابت کارت تقاضا می شود به آدرس زیر ارسال نماید.

تلفن:



034\_ دانشکده فنی و حرفه ای دختران ولیعصر



نام و نام خانوادگی: **مهديه نوروزي**  
 نام پدر: **غلامرضا**  
 محل صدور: **تهران**  
 کد ملی: **۰۰۲۴۳۹۸۶۱۶**  
 رشته: **گرافیک- گرافیک**

شماره دانشجویی

۹۸۲۱۰۰۳۴۱۰۶۰۲۰

رئیس دانشکده/آموزشکده

مقطع: **کاردانی**

کارت دانشجویی

((این کارت بدون برجسب مخصوص تمدید، فاقد اعتبار می باشد.))

- \* صدور کارت المثنی مستلزم زمان و مقررات خاص می باشد در حفظ آن بکوشید.
- \* استفاده از این کارت صرفا برای صاحب آن مجاز می باشد و در صورت سوء استفاده باطل شده و با متخلف برخورد می گردد.
- \* کارت دانشجویی در زمان فارغ التحصیلی توسط دانشگاه تحویل گرفته خواهد شد.

تاریخ اعتبار تا

نیمسال اول ۹۹	نیمسال دوم ۹۹	نیمسال اول ۰۰				
نیمسال دوم ۹۸						

از بابت کارت تقاضا می شود به آدرس زیر ارسال نماید.

تلفن:



034\_ دانشکده فنی و حرفه ای دختران ولیعصر



نام و نام خانوادگی: **آیلار جوادي**  
 نام پدر: **شاپور**  
 محل صدور: **تهران**  
 کد ملی: **۰۰۲۳۵۶۱۹۸۱**  
 رشته: **گرافیک- گرافیک**

شماره دانشجویی

۹۸۲۱۰۰۳۴۱۰۶۰۲۴

رئیس دانشکده/آموزشکده

مقطع: **کاردانی**

کارت دانشجویی

((این کارت بدون برجسب مخصوص تمدید، فاقد اعتبار می باشد.))

- \* صدور کارت المثنی مستلزم زمان و مقررات خاص می باشد در حفظ آن بکوشید.
- \* استفاده از این کارت صرفا برای صاحب آن مجاز می باشد و در صورت سوء استفاده باطل شده و با متخلف برخورد می گردد.
- \* کارت دانشجویی در زمان فارغ التحصیلی توسط دانشگاه تحویل گرفته خواهد شد.

تاریخ اعتبار تا

نیمسال اول ۹۹	نیمسال دوم ۹۹	نیمسال اول ۰۰				
نیمسال دوم ۹۸						

از بابت کارت تقاضا می شود به آدرس زیر ارسال نماید.

تلفن:



034\_ دانشکده فنی و حرفه ای دختران ولیعصر



نام و نام خانوادگی: **فاطمه مهرورگازار**  
 نام پدر: **بیژن**  
 محل صدور: **تهران**  
 کد ملی: **۰۶۴۰۷۱۲۵۰۹**  
 رشته: **صنایع غذایی**

شماره دانشجویی

۹۸۲۱۱۰۳۴۳۲۷۰۲۵

رئیس دانشکده/آموزشکده

مقطع: **کاردانی**

کارت دانشجویی

((این کارت بدون برجسب مخصوص تمدید، فاقد اعتبار می باشد.))

- \* صدور کارت المثنی مستلزم زمان و مقررات خاص می باشد در حفظ آن بکوشید.
- \* استفاده از این کارت صرفا برای صاحب آن مجاز می باشد و در صورت سوء استفاده باطل شده و با متخلف برخورد می گردد.
- \* کارت دانشجویی در زمان فارغ التحصیلی توسط دانشگاه تحویل گرفته خواهد شد.

تاریخ اعتبار تا

نیمسال اول ۹۹	نیمسال دوم ۹۹	نیمسال اول ۰۰				
نیمسال دوم ۹۸						

از بابت کارت تقاضا می شود به آدرس زیر ارسال نماید.

تلفن:



034\_ دانشکده فنی و حرفه ای دختران ولیعصر

نام و نام خانوادگی: **سارا مولی زاده مشتقین**نام پدر: **ولی**

محل صدور:

کد ملی: **۰۳۱۲۳۰۷۶۵۹**رشته: **صنایع غذایی**

شماره دانشجویی

۹۸۲۱۱۰۳۴۳۲۷۰۲۶

رئیس دانشکده/آموزشکده

مقطع: **کاردانی**

کارت دانشجویی

((این کارت بدون برجسب مخصوص تمدید، فاقد اعتبار می باشد.))

\* صدور کارت المثنی مستلزم زمان و مقررات خاص می باشد در حفظ آن بکوشید.

\* استفاده از این کارت صرفاً برای صاحب آن مجاز می باشد و در صورت سوء استفاده باطل

\* کارت دانشجویی در زمان فارغ التحصیلی توسط دانشگاه تحویل گرفته خواهد شد.

تاریخ اعتبار تا

نیمسال اول ۹۹	نیمسال دوم ۹۹	نیمسال اول ۰۰				
نیمسال دوم ۹۸						

از بابت کارت تقاضا می شود به آدرس زیر ارسال نماید.

تلفن:



034\_ دانشکده فنی و حرفه ای دختران ولیعصر

نام و نام خانوادگی: **مریم میرزایی**نام پدر: **قاسم**

محل صدور:

کد ملی: **۰۵۹۰۴۸۴۴۱۹**رشته: **صنایع غذایی**

شماره دانشجویی

۹۸۲۱۱۰۳۴۳۲۷۰۲۷

رئیس دانشکده/آموزشکده

مقطع: **کاردانی**

کارت دانشجویی

((این کارت بدون برجسب مخصوص تمدید، فاقد اعتبار می باشد.))

\* صدور کارت المثنی مستلزم زمان و مقررات خاص می باشد در حفظ آن بکوشید.

\* استفاده از این کارت صرفاً برای صاحب آن مجاز می باشد و در صورت سوء استفاده باطل

\* کارت دانشجویی در زمان فارغ التحصیلی توسط دانشگاه تحویل گرفته خواهد شد.

تاریخ اعتبار تا

نیمسال اول ۹۹	نیمسال دوم ۹۹	نیمسال اول ۰۰				
نیمسال دوم ۹۸						

از بابت کارت تقاضا می شود به آدرس زیر ارسال نماید.

تلفن:



034\_ دانشکده فنی و حرفه ای دختران ولیعصر

نام و نام خانوادگی: **فاطمه هروی**نام پدر: **جعفر**

محل صدور:

کد ملی: **۲۱۱۰۹۱۱۱۶۶**رشته: **صنایع غذایی**

شماره دانشجویی

۹۸۲۱۱۰۳۴۳۲۷۰۲۹

رئیس دانشکده/آموزشکده

مقطع: **کاردانی**

کارت دانشجویی

((این کارت بدون برجسب مخصوص تمدید، فاقد اعتبار می باشد.))

\* صدور کارت المثنی مستلزم زمان و مقررات خاص می باشد در حفظ آن بکوشید.

\* استفاده از این کارت صرفاً برای صاحب آن مجاز می باشد و در صورت سوء استفاده باطل

\* کارت دانشجویی در زمان فارغ التحصیلی توسط دانشگاه تحویل گرفته خواهد شد.

تاریخ اعتبار تا

نیمسال اول ۹۹	نیمسال دوم ۹۹	نیمسال اول ۰۰				
نیمسال دوم ۹۸						

از بابت کارت تقاضا می شود به آدرس زیر ارسال نماید.

تلفن:



034\_ دانشکده فنی و حرفه ای دختران ولیعصر

نام و نام خانوادگی: **فرشته اسدی**نام پدر: **اسمعیل**

محل صدور:

کد ملی: **۵۳۹۰۱۱۸۷۵۸**رشته: **صنایع غذایی**

شماره دانشجویی

۹۸۲۱۱۰۳۴۳۲۷۰۰۱

رئیس دانشکده/آموزشکده

مقطع: **کاردانی**

کارت دانشجویی

((این کارت بدون برجسب مخصوص تمدید، فاقد اعتبار می باشد.))

\* صدور کارت المثنی مستلزم زمان و مقررات خاص می باشد در حفظ آن بکوشید.

\* استفاده از این کارت صرفاً برای صاحب آن مجاز می باشد و در صورت سوء استفاده باطل

\* کارت دانشجویی در زمان فارغ التحصیلی توسط دانشگاه تحویل گرفته خواهد شد.

تاریخ اعتبار تا

نیمسال اول ۹۹	نیمسال دوم ۹۹	نیمسال اول ۰۰				
نیمسال دوم ۹۸						

از بابت کارت تقاضا می شود به آدرس زیر ارسال نماید.

تلفن:





شماره دانشجویی

۹۸۲۱۱۰۳۴۳۲۷۰۰۲

رئیس دانشکده/آموزشکده

نام و نام خانوادگی: الهه اقاسی

نام پدر: مجد رضا

محل صدور:

کد ملی: ۱۱۹۰۲۷۶۳۵۶

رشته: صنایع غذایی

مقطع: کاردانی

کارت دانشجویی

((این کارت بدون برجسب مخصوص تمدید، فاقد اعتبار می باشد.))

\* صدور کارت المثنی مستلزم زمان و مقررات خاص می باشد در حفظ آن بکوشید.

\* استفاده از این کارت صرفا برای صاحب آن مجاز می باشد و در صورت سوء استفاده باطل

\* کارت دانشجویی در زمان فارغ التحصیلی توسط دانشگاه تحویل گرفته خواهد شد.

تاریخ اعتبار تا

نیمسال اول ۹۹	نیمسال دوم ۹۹	نیمسال اول ۰۰				
---------------------	---------------------	---------------------	--	--	--	--

از بابت کارت تقاضا می شود به آدرس زیر ارسال نماید.

تلفن:



شماره دانشجویی

۹۸۲۱۱۰۳۴۳۲۷۰۰۴

رئیس دانشکده/آموزشکده

نام و نام خانوادگی: نگین باباخانی

نام پدر: بهرام

محل صدور:

کد ملی: ۲۲۱۰۳۷۹۷۴۱

رشته: صنایع غذایی

مقطع: کاردانی

کارت دانشجویی

((این کارت بدون برجسب مخصوص تمدید، فاقد اعتبار می باشد.))

\* صدور کارت المثنی مستلزم زمان و مقررات خاص می باشد در حفظ آن بکوشید.

\* استفاده از این کارت صرفا برای صاحب آن مجاز می باشد و در صورت سوء استفاده باطل

\* کارت دانشجویی در زمان فارغ التحصیلی توسط دانشگاه تحویل گرفته خواهد شد.

تاریخ اعتبار تا

نیمسال اول ۹۹	نیمسال دوم ۹۹	نیمسال اول ۰۰				
---------------------	---------------------	---------------------	--	--	--	--

از بابت کارت تقاضا می شود به آدرس زیر ارسال نماید.

تلفن:



شماره دانشجویی

۹۸۲۱۱۰۳۴۳۲۷۰۰۵

رئیس دانشکده/آموزشکده

نام و نام خانوادگی: نفیسه پشایی

نام پدر: جعفر

محل صدور:

کد ملی: ۰۴۱۰۷۴۵۲۶۱

رشته: صنایع غذایی

مقطع: کاردانی

کارت دانشجویی

((این کارت بدون برجسب مخصوص تمدید، فاقد اعتبار می باشد.))

\* صدور کارت المثنی مستلزم زمان و مقررات خاص می باشد در حفظ آن بکوشید.

\* استفاده از این کارت صرفا برای صاحب آن مجاز می باشد و در صورت سوء استفاده باطل

\* کارت دانشجویی در زمان فارغ التحصیلی توسط دانشگاه تحویل گرفته خواهد شد.

تاریخ اعتبار تا

نیمسال اول ۹۹	نیمسال دوم ۹۹	نیمسال اول ۰۰				
---------------------	---------------------	---------------------	--	--	--	--

از بابت کارت تقاضا می شود به آدرس زیر ارسال نماید.

تلفن:



شماره دانشجویی

۹۸۲۱۱۰۳۴۳۲۷۰۰۹

رئیس دانشکده/آموزشکده

نام و نام خانوادگی: زینب حسینعلی

نام پدر: علی

محل صدور:

کد ملی: ۲۱۷۰۳۸۵۷۵۴

رشته: صنایع غذایی

مقطع: کاردانی

کارت دانشجویی

((این کارت بدون برجسب مخصوص تمدید، فاقد اعتبار می باشد.))

\* صدور کارت المثنی مستلزم زمان و مقررات خاص می باشد در حفظ آن بکوشید.

\* استفاده از این کارت صرفا برای صاحب آن مجاز می باشد و در صورت سوء استفاده باطل

\* کارت دانشجویی در زمان فارغ التحصیلی توسط دانشگاه تحویل گرفته خواهد شد.

تاریخ اعتبار تا

نیمسال اول ۹۹	نیمسال دوم ۹۹	نیمسال اول ۰۰				
---------------------	---------------------	---------------------	--	--	--	--

از بابت کارت تقاضا می شود به آدرس زیر ارسال نماید.

تلفن:



034\_دانشکده فنی و حرفه ای دختران ولیعصر



نام و نام خانوادگی: مهتاب خسروانی شولوی

نام پدر: رحیم

محل صدور:

کد ملی: ۲۲۸۳۳۴۷۷۷۲

رشته: صنایع غذایی

شماره دانشجویی

۹۸۲۱۱۰۳۴۳۲۷۰۱۰

رئیس دانشکده/آموزشکده

مقطع: کاردانی

کارت دانشجویی pegahkhosravani1397@gmail.com

((این کارت بدون برجسب مخصوص تمدید، فاقد اعتبار می باشد.))

- \* صدور کارت المثنی مستلزم زمان و مقررات خاص می باشد در حفظ آن بکوشید.
- \* استفاده از این کارت صرفاً برای صاحب آن مجاز می باشد و در صورت سوء استفاده باطل شده و با متخلف برخورد می گردد.
- \* کارت دانشجویی در زمان فارغ التحصیلی توسط دانشگاه تحویل گرفته خواهد شد.

تاریخ اعتبار تا

نیمسال اول ۹۹	نیمسال دوم ۹۹	نیمسال اول ۰۰				
نیمسال دوم ۹۸						

از بابت کارت تقاضا می شود به آدرس زیر ارسال نماید.

تلفن:



034\_دانشکده فنی و حرفه ای دختران ولیعصر



نام و نام خانوادگی: عطیه رفیعی

نام پدر: مسعود

محل صدور:

کد ملی: ۱۱۹۰۲۸۸۴۹۴

رشته: صنایع غذایی

شماره دانشجویی

۹۸۲۱۱۰۳۴۳۲۷۰۱۲

رئیس دانشکده/آموزشکده

مقطع: کاردانی

کارت دانشجویی

((این کارت بدون برجسب مخصوص تمدید، فاقد اعتبار می باشد.))

- \* صدور کارت المثنی مستلزم زمان و مقررات خاص می باشد در حفظ آن بکوشید.
- \* استفاده از این کارت صرفاً برای صاحب آن مجاز می باشد و در صورت سوء استفاده باطل شده و با متخلف برخورد می گردد.
- \* کارت دانشجویی در زمان فارغ التحصیلی توسط دانشگاه تحویل گرفته خواهد شد.

تاریخ اعتبار تا

نیمسال اول ۹۹	نیمسال دوم ۹۹	نیمسال اول ۰۰				
نیمسال دوم ۹۸						

از بابت کارت تقاضا می شود به آدرس زیر ارسال نماید.

تلفن:



034\_دانشکده فنی و حرفه ای دختران ولیعصر



نام و نام خانوادگی: فاطمه زردشتی

نام پدر: مجد رضا

محل صدور:

کد ملی: ۲۲۸۳۰۷۳۴۹۹

رشته: صنایع غذایی

شماره دانشجویی

۹۸۲۱۱۰۳۴۳۲۷۰۱۳

رئیس دانشکده/آموزشکده

مقطع: کاردانی

کارت دانشجویی

((این کارت بدون برجسب مخصوص تمدید، فاقد اعتبار می باشد.))

- \* صدور کارت المثنی مستلزم زمان و مقررات خاص می باشد در حفظ آن بکوشید.
- \* استفاده از این کارت صرفاً برای صاحب آن مجاز می باشد و در صورت سوء استفاده باطل شده و با متخلف برخورد می گردد.
- \* کارت دانشجویی در زمان فارغ التحصیلی توسط دانشگاه تحویل گرفته خواهد شد.

تاریخ اعتبار تا

نیمسال اول ۹۹	نیمسال دوم ۹۹	نیمسال اول ۰۰				
نیمسال دوم ۹۸						

از بابت کارت تقاضا می شود به آدرس زیر ارسال نماید.

تلفن:



034\_دانشکده فنی و حرفه ای دختران ولیعصر



نام و نام خانوادگی: نگار شریفی

نام پدر: حمید

محل صدور:

کد ملی: ۴۲۷۱۴۶۹۰۳۳

رشته: صنایع غذایی

شماره دانشجویی

۹۸۲۱۱۰۳۴۳۲۷۰۱۴

رئیس دانشکده/آموزشکده

مقطع: کاردانی

کارت دانشجویی

((این کارت بدون برجسب مخصوص تمدید، فاقد اعتبار می باشد.))

- \* صدور کارت المثنی مستلزم زمان و مقررات خاص می باشد در حفظ آن بکوشید.
- \* استفاده از این کارت صرفاً برای صاحب آن مجاز می باشد و در صورت سوء استفاده باطل شده و با متخلف برخورد می گردد.
- \* کارت دانشجویی در زمان فارغ التحصیلی توسط دانشگاه تحویل گرفته خواهد شد.

تاریخ اعتبار تا

نیمسال اول ۹۹	نیمسال دوم ۹۹	نیمسال اول ۰۰				
نیمسال دوم ۹۸						

از بابت کارت تقاضا می شود به آدرس زیر ارسال نماید.

تلفن:



034\_ دانشکده فنی و حرفه ای دختران ولیعصر



نام و نام خانوادگی: فرشته شریفی شنگل

نام پدر: حسین

محل صدور:

کد ملی: ۱۷۲۰۲۰۸۳۰۱

رشته: صنایع غذایی

شماره دانشجویی

۹۸۲۱۱۰۳۴۳۲۷۰۱۵

رئیس دانشکده/آموزشکده

مقطع: کاردانی

feriii1380.shf@gmail.com

کارت دانشجویی

((این کارت بدون برجسب مخصوص تمدید، فاقد اعتبار می باشد.))

\* صدور کارت المثنی مستلزم زمان و مقررات خاص می باشد در حفظ آن بکوشید.

\* استفاده از این کارت صرفاً برای صاحب آن مجاز می باشد و در صورت سوء استفاده باطل

\* شده و با متخلف برخورد می گردد.  
\* کارت دانشجویی در زمان فارغ التحصیلی توسط دانشگاه تحویل گرفته خواهد شد.

تاریخ اعتبار تا

نیمسال اول ۹۹	نیمسال دوم ۹۹	نیمسال اول ۰۰				
---------------------	---------------------	---------------------	--	--	--	--

از بابت کارت تقاضا می شود به آدرس زیر ارسال نماید.

تلفن:



034\_ دانشکده فنی و حرفه ای دختران ولیعصر



نام و نام خانوادگی: نازنین غلام زاده مقدم

نام پدر: مرتضی

محل صدور:

کد ملی: ۲۱۷۰۴۰۳۳۶۱

رشته: صنایع غذایی

شماره دانشجویی

۹۸۲۱۱۰۳۴۳۲۷۰۱۸

رئیس دانشکده/آموزشکده

مقطع: کاردانی

کارت دانشجویی

((این کارت بدون برجسب مخصوص تمدید، فاقد اعتبار می باشد.))

\* صدور کارت المثنی مستلزم زمان و مقررات خاص می باشد در حفظ آن بکوشید.

\* استفاده از این کارت صرفاً برای صاحب آن مجاز می باشد و در صورت سوء استفاده باطل

\* شده و با متخلف برخورد می گردد.  
\* کارت دانشجویی در زمان فارغ التحصیلی توسط دانشگاه تحویل گرفته خواهد شد.

تاریخ اعتبار تا

نیمسال اول ۹۹	نیمسال دوم ۹۹	نیمسال اول ۰۰				
---------------------	---------------------	---------------------	--	--	--	--

از بابت کارت تقاضا می شود به آدرس زیر ارسال نماید.

تلفن:



034\_ دانشکده فنی و حرفه ای دختران ولیعصر



نام و نام خانوادگی: نسا قاسمی

نام پدر: رمضانعلی

محل صدور:

کد ملی: ۲۱۷۰۳۹۲۳۸۶

رشته: صنایع غذایی

شماره دانشجویی

۹۸۲۱۱۰۳۴۳۲۷۰۲۰

رئیس دانشکده/آموزشکده

مقطع: کاردانی

کارت دانشجویی

((این کارت بدون برجسب مخصوص تمدید، فاقد اعتبار می باشد.))

\* صدور کارت المثنی مستلزم زمان و مقررات خاص می باشد در حفظ آن بکوشید.

\* استفاده از این کارت صرفاً برای صاحب آن مجاز می باشد و در صورت سوء استفاده باطل

\* شده و با متخلف برخورد می گردد.  
\* کارت دانشجویی در زمان فارغ التحصیلی توسط دانشگاه تحویل گرفته خواهد شد.

تاریخ اعتبار تا

نیمسال اول ۹۹	نیمسال دوم ۹۹	نیمسال اول ۰۰				
---------------------	---------------------	---------------------	--	--	--	--

از بابت کارت تقاضا می شود به آدرس زیر ارسال نماید.

تلفن:



034\_ دانشکده فنی و حرفه ای دختران ولیعصر



نام و نام خانوادگی: زهرا قلی پور

نام پدر: جمال

محل صدور:

کد ملی: ۰۵۹۰۴۵۶۷۱۷

رشته: صنایع غذایی

شماره دانشجویی

۹۸۲۱۱۰۳۴۳۲۷۰۲۱

رئیس دانشکده/آموزشکده

مقطع: کاردانی

کارت دانشجویی

((این کارت بدون برجسب مخصوص تمدید، فاقد اعتبار می باشد.))

\* صدور کارت المثنی مستلزم زمان و مقررات خاص می باشد در حفظ آن بکوشید.

\* استفاده از این کارت صرفاً برای صاحب آن مجاز می باشد و در صورت سوء استفاده باطل

\* شده و با متخلف برخورد می گردد.  
\* کارت دانشجویی در زمان فارغ التحصیلی توسط دانشگاه تحویل گرفته خواهد شد.

تاریخ اعتبار تا

نیمسال اول ۹۹	نیمسال دوم ۹۹	نیمسال اول ۰۰				
---------------------	---------------------	---------------------	--	--	--	--

از بابت کارت تقاضا می شود به آدرس زیر ارسال نماید.

تلفن:



034\_ دانشکده فنی و حرفه ای دختران ولیعصر

نام و نام خانوادگی: **کیمیا کریمی**نام پدر: **مجد**

محل صدور:

کد ملی: **۰۳۱۲۳۴۵۴۵۳**رشته: **صنایع غذایی**

شماره دانشجویی

۹۸۲۱۱۰۳۴۳۲۷۰۲۲

رئیس دانشکده/آموزشکده

کارتمانی: **karimaekimia@gmail.com**مقطع: **کاردانی**

کارت دانشجویی

((این کارت بدون برجسب مخصوص تمدید، فاقد اعتبار می باشد.))

- \* صدور کارت المثنی مستلزم زمان و مقررات خاص می باشد در حفظ آن بکوشید.
- \* استفاده از این کارت صرفاً برای صاحب آن مجاز می باشد و در صورت سوء استفاده باطل شده و با متخلف برخورد می گردد.
- \* کارت دانشجویی در زمان فارغ التحصیلی توسط دانشگاه تحویل گرفته خواهد شد.

تاریخ اعتبار تا

نیمسال اول ۹۹	نیمسال دوم ۹۹	نیمسال اول ۰۰				
------------------	------------------	------------------	--	--	--	--

از بابت کارت تقاضا می شود به آدرس زیر ارسال نماید.

تلفن:



034\_ دانشکده فنی و حرفه ای دختران ولیعصر

نام و نام خانوادگی: **صفیه کهبابور**نام پدر: **مجدرضا**

محل صدور:

کد ملی: **۱۷۲۰۲۰۲۵۵۹**رشته: **صنایع غذایی**

شماره دانشجویی

۹۸۲۱۱۰۳۴۳۲۷۰۲۳

رئیس دانشکده/آموزشکده

مقطع: **کاردانی**

کارت دانشجویی

((این کارت بدون برجسب مخصوص تمدید، فاقد اعتبار می باشد.))

- \* صدور کارت المثنی مستلزم زمان و مقررات خاص می باشد در حفظ آن بکوشید.
- \* استفاده از این کارت صرفاً برای صاحب آن مجاز می باشد و در صورت سوء استفاده باطل شده و با متخلف برخورد می گردد.
- \* کارت دانشجویی در زمان فارغ التحصیلی توسط دانشگاه تحویل گرفته خواهد شد.

تاریخ اعتبار تا

نیمسال اول ۹۹	نیمسال دوم ۹۹	نیمسال اول ۰۰				
------------------	------------------	------------------	--	--	--	--

از بابت کارت تقاضا می شود به آدرس زیر ارسال نماید.

تلفن:



034\_ دانشکده فنی و حرفه ای دختران ولیعصر

نام و نام خانوادگی: **ساناز ابراهیمی**نام پدر: **شعبان**

محل صدور:

کد ملی: **۲۱۷۰۳۹۱۲۳۱**رشته: **صنایع غذایی**

شماره دانشجویی

۹۸۲۱۰۰۳۴۳۲۷۰۰۴

رئیس دانشکده/آموزشکده

مقطع: **کاردانی**

کارت دانشجویی

((این کارت بدون برجسب مخصوص تمدید، فاقد اعتبار می باشد.))

- \* صدور کارت المثنی مستلزم زمان و مقررات خاص می باشد در حفظ آن بکوشید.
- \* استفاده از این کارت صرفاً برای صاحب آن مجاز می باشد و در صورت سوء استفاده باطل شده و با متخلف برخورد می گردد.
- \* کارت دانشجویی در زمان فارغ التحصیلی توسط دانشگاه تحویل گرفته خواهد شد.

تاریخ اعتبار تا

نیمسال اول ۹۹	نیمسال دوم ۹۹	نیمسال اول ۰۰				
------------------	------------------	------------------	--	--	--	--

از بابت کارت تقاضا می شود به آدرس زیر ارسال نماید.

تلفن:



034\_ دانشکده فنی و حرفه ای دختران ولیعصر

نام و نام خانوادگی: **زهرا اسفندیاری بیات**نام پدر: **نجیم**

محل صدور:

کد ملی: **۲۲۸۳۱۸۷۸۶۹**رشته: **صنایع غذایی**

شماره دانشجویی

۹۸۲۱۰۰۳۴۳۲۷۰۰۲

رئیس دانشکده/آموزشکده

مقطع: **کاردانی**

کارت دانشجویی

((این کارت بدون برجسب مخصوص تمدید، فاقد اعتبار می باشد.))

- \* صدور کارت المثنی مستلزم زمان و مقررات خاص می باشد در حفظ آن بکوشید.
- \* استفاده از این کارت صرفاً برای صاحب آن مجاز می باشد و در صورت سوء استفاده باطل شده و با متخلف برخورد می گردد.
- \* کارت دانشجویی در زمان فارغ التحصیلی توسط دانشگاه تحویل گرفته خواهد شد.

تاریخ اعتبار تا

نیمسال اول ۹۹	نیمسال دوم ۹۹	نیمسال اول ۰۰				
------------------	------------------	------------------	--	--	--	--

از بابت کارت تقاضا می شود به آدرس زیر ارسال نماید.

تلفن:





034\_ دانشکده فنی و حرفه ای دختران ولیعصر



نام و نام خانوادگی: مرضیه پرجیانلو

نام پدر: طاهر

محل صدور:

کد ملی: ۴۲۷۱۴۷۷۶۲۱

رشته: صنایع غذایی

شماره دانشجویی

۹۸۲۱۰۰۳۴۳۲۷۰۰۶

رئیس دانشکده/آموزشکده

مقطع: کاردانی

کارت دانشجویی

((این کارت بدون برجسب مخصوص تمدید، فاقد اعتبار می باشد.))

- \* صدور کارت المثنی مستلزم زمان و مقررات خاص می باشد در حفظ آن بکوشید.
- \* استفاده از این کارت صرفاً برای صاحب آن مجاز می باشد و در صورت سوء استفاده باطل شده و با متخلف برخورد می گردد.
- \* کارت دانشجویی در زمان فارغ التحصیلی توسط دانشگاه تحویل گرفته خواهد شد.

تاریخ اعتبار تا

نیمسال اول ۹۹	نیمسال دوم ۹۹	نیمسال اول ۰۰				
نیمسال دوم ۹۸						

از بابت کارت تقاضا می شود به آدرس زیر ارسال نماید.

تلفن:



034\_ دانشکده فنی و حرفه ای دختران ولیعصر



نام و نام خانوادگی: انسه جراحی صفت نژادی

نام پدر: حجت

محل صدور:

کد ملی: ۴۸۳۰۱۶۲۲۲۸

رشته: صنایع غذایی

شماره دانشجویی

۹۸۲۱۰۰۳۴۳۲۷۰۰۷

رئیس دانشکده/آموزشکده

مقطع: کاردانی

کارت دانشجویی

((این کارت بدون برجسب مخصوص تمدید، فاقد اعتبار می باشد.))

- \* صدور کارت المثنی مستلزم زمان و مقررات خاص می باشد در حفظ آن بکوشید.
- \* استفاده از این کارت صرفاً برای صاحب آن مجاز می باشد و در صورت سوء استفاده باطل شده و با متخلف برخورد می گردد.
- \* کارت دانشجویی در زمان فارغ التحصیلی توسط دانشگاه تحویل گرفته خواهد شد.

تاریخ اعتبار تا

نیمسال اول ۹۹	نیمسال دوم ۹۹	نیمسال اول ۰۰				
نیمسال دوم ۹۸						

از بابت کارت تقاضا می شود به آدرس زیر ارسال نماید.

تلفن:



034\_ دانشکده فنی و حرفه ای دختران ولیعصر



نام و نام خانوادگی: محدثه رشی

نام پدر: حسین

محل صدور:

کد ملی: ۱۱۸۰۰۹۷۸۸۲

رشته: صنایع غذایی

شماره دانشجویی

۹۸۲۱۰۰۳۴۳۲۷۰۱۰

رئیس دانشکده/آموزشکده

مقطع: کاردانی

کارت دانشجویی

((این کارت بدون برجسب مخصوص تمدید، فاقد اعتبار می باشد.))

- \* صدور کارت المثنی مستلزم زمان و مقررات خاص می باشد در حفظ آن بکوشید.
- \* استفاده از این کارت صرفاً برای صاحب آن مجاز می باشد و در صورت سوء استفاده باطل شده و با متخلف برخورد می گردد.
- \* کارت دانشجویی در زمان فارغ التحصیلی توسط دانشگاه تحویل گرفته خواهد شد.

تاریخ اعتبار تا

نیمسال اول ۹۹	نیمسال دوم ۹۹	نیمسال اول ۰۰				
نیمسال دوم ۹۸						

از بابت کارت تقاضا می شود به آدرس زیر ارسال نماید.

تلفن:



034\_ دانشکده فنی و حرفه ای دختران ولیعصر



نام و نام خانوادگی: فاطمه حیاتی

نام پدر: ایمان

محل صدور:

کد ملی: ۰۳۱۲۳۵۷۰۷۹

رشته: صنایع غذایی

شماره دانشجویی

۹۸۲۱۰۰۳۴۳۲۷۰۲۴

رئیس دانشکده/آموزشکده

مقطع: کاردانی

کارت دانشجویی

((این کارت بدون برجسب مخصوص تمدید، فاقد اعتبار می باشد.))

- \* صدور کارت المثنی مستلزم زمان و مقررات خاص می باشد در حفظ آن بکوشید.
- \* استفاده از این کارت صرفاً برای صاحب آن مجاز می باشد و در صورت سوء استفاده باطل شده و با متخلف برخورد می گردد.
- \* کارت دانشجویی در زمان فارغ التحصیلی توسط دانشگاه تحویل گرفته خواهد شد.

تاریخ اعتبار تا

نیمسال اول ۹۹	نیمسال دوم ۹۹	نیمسال اول ۰۰				
نیمسال دوم ۹۸						

از بابت کارت تقاضا می شود به آدرس زیر ارسال نماید.

تلفن: