



034\_ دانشکده فنی و حرفه ای دختران ولیعصر

نام و نام خانوادگی: حدیثه احمدی

نام پدر: ابوالفضل

محل صدور: تهران

کد ملی: ۰۰۲۴۴۷۶۹۰۰

رشته: فناوری اطلاعات

شماره دانشجویی

۹۹۲۱۱۰۳۴۳۳۴۰۳۶

رئیس دانشکده/آموزشکده

ahmadhadiseh8@gmail.com

مقطع: کاردانی

کارت دانشجویی

((این کارت بدون برجسب مخصوص تمدید، فاقد اعتبار می باشد.))

\* صدور کارت المثنی مستلزم زمان و مقررات خاص می باشد در حفظ آن بکوشید.

\* استفاده از این کارت صرفاً برای صاحب آن مجاز می باشد و در صورت سوء استفاده باطل

\* کارت دانشجویی در زمان فارغ التحصیلی توسط دانشگاه تحویل گرفته خواهد شد.

تاریخ اعتبار تا

نیمسال اول	نیمسال دوم	نیمسال اول	نیمسال دوم				
۰۰	۰۰	۰۰	۰۰				
اول	دوم	اول	دوم				
۰۰	۰۰	۰۰	۰۰				

از بابت کارت تقاضا می شود به آدرس زیر ارسال نماید.

تلفن:



034\_ دانشکده فنی و حرفه ای دختران ولیعصر

نام و نام خانوادگی: ایدا برانعلی

نام پدر: محسن

محل صدور: تهران

کد ملی: ۰۰۲۴۶۸۹۳۵۱

رشته: فناوری اطلاعات

شماره دانشجویی

۹۹۲۱۱۰۳۴۳۳۴۰۳۷

رئیس دانشکده/آموزشکده

مقطع: کاردانی

کارت دانشجویی

((این کارت بدون برجسب مخصوص تمدید، فاقد اعتبار می باشد.))

\* صدور کارت المثنی مستلزم زمان و مقررات خاص می باشد در حفظ آن بکوشید.

\* استفاده از این کارت صرفاً برای صاحب آن مجاز می باشد و در صورت سوء استفاده باطل

\* کارت دانشجویی در زمان فارغ التحصیلی توسط دانشگاه تحویل گرفته خواهد شد.

تاریخ اعتبار تا

نیمسال اول	نیمسال دوم	نیمسال اول	نیمسال دوم				
۰۰	۰۰	۰۰	۰۰				
اول	دوم	اول	دوم				
۰۰	۰۰	۰۰	۰۰				

از بابت کارت تقاضا می شود به آدرس زیر ارسال نماید.

تلفن:



034\_ دانشکده فنی و حرفه ای دختران ولیعصر

نام و نام خانوادگی: فهیمه فرجی

نام پدر: نصرت

محل صدور: هشتگرد

کد ملی: ۱۵۹۰۳۶۷۶۲۶

رشته: فناوری اطلاعات

شماره دانشجویی

۹۹۲۱۱۰۳۴۳۳۴۰۳۹

رئیس دانشکده/آموزشکده

مقطع: کاردانی

کارت دانشجویی

((این کارت بدون برجسب مخصوص تمدید، فاقد اعتبار می باشد.))

\* صدور کارت المثنی مستلزم زمان و مقررات خاص می باشد در حفظ آن بکوشید.

\* استفاده از این کارت صرفاً برای صاحب آن مجاز می باشد و در صورت سوء استفاده باطل

\* کارت دانشجویی در زمان فارغ التحصیلی توسط دانشگاه تحویل گرفته خواهد شد.

تاریخ اعتبار تا

نیمسال اول	نیمسال دوم	نیمسال اول	نیمسال دوم				
۰۰	۰۰	۰۰	۰۰				
اول	دوم	اول	دوم				
۰۰	۰۰	۰۰	۰۰				

از بابت کارت تقاضا می شود به آدرس زیر ارسال نماید.

تلفن:



034\_ دانشکده فنی و حرفه ای دختران ولیعصر

نام و نام خانوادگی: نگار مرتضی زاده شامی

نام پدر: عباس

محل صدور: ساری

کد ملی: ۲۰۸۱۰۶۰۷۳۶

رشته: فناوری اطلاعات

شماره دانشجویی

۹۹۲۱۱۰۳۴۳۳۴۰۳۰

رئیس دانشکده/آموزشکده

مقطع: کاردانی

کارت دانشجویی

((این کارت بدون برجسب مخصوص تمدید، فاقد اعتبار می باشد.))

\* صدور کارت المثنی مستلزم زمان و مقررات خاص می باشد در حفظ آن بکوشید.

\* استفاده از این کارت صرفاً برای صاحب آن مجاز می باشد و در صورت سوء استفاده باطل

\* کارت دانشجویی در زمان فارغ التحصیلی توسط دانشگاه تحویل گرفته خواهد شد.

تاریخ اعتبار تا

نیمسال اول	نیمسال دوم	نیمسال اول	نیمسال دوم				
۰۰	۰۰	۰۰	۰۰				
اول	دوم	اول	دوم				
۰۰	۰۰	۰۰	۰۰				

از بابت کارت تقاضا می شود به آدرس زیر ارسال نماید.

تلفن:



شماره دانشجویی

۹۹۲۱۱۰۳۴۳۳۴۰۱۵

رئیس دانشکده/آموزشکده

مقطع: **کاردانی**  
کارت دانشجویی [morteza.ebrahimi87@gmail.com](mailto:morteza.ebrahimi87@gmail.com)نام و نام خانوادگی: **هانیه سلیمانی**نام پدر: **عبدعلی**محل صدور: **تهران**کد ملی: **۰۰۲۴۸۰۵۱۹۱**رشته: **فناوری اطلاعات**

((این کارت بدون برجسب مخصوص تمدید، فاقد اعتبار می باشد.))

\* صدور کارت المثنی مستلزم زمان و مقررات خاص می باشد در حفظ آن بکوشید.

\* استفاده از این کارت صرفاً برای صاحب آن مجاز می باشد و در صورت سوء استفاده باطل

شده و با متخلف برخورد می گردد.  
\* کارت دانشجویی در زمان فارغ التحصیلی توسط دانشگاه تحویل گرفته خواهد شد.

تاریخ اعتبار تا

نیمسال اول	نیمسال دوم	نیمسال اول	نیمسال دوم				
۰۰	۰۰	۰۰	۰۰				
اول	دوم	اول	دوم				
۰۰	۰۰	۰۰	۰۰				

از بابت کارت تقاضا می شود به آدرس زیر ارسال نماید.

تلفن:



شماره دانشجویی

۹۹۲۱۱۰۳۴۳۳۴۰۰۸

رئیس دانشکده/آموزشکده

مقطع: **کاردانی**  
کارت دانشجویینام و نام خانوادگی: **نازین حسینی**نام پدر: **بهرام**محل صدور: **کرج**کد ملی: **۰۳۱۲۵۱۵۱۸۹**رشته: **فناوری اطلاعات**

((این کارت بدون برجسب مخصوص تمدید، فاقد اعتبار می باشد.))

\* صدور کارت المثنی مستلزم زمان و مقررات خاص می باشد در حفظ آن بکوشید.

\* استفاده از این کارت صرفاً برای صاحب آن مجاز می باشد و در صورت سوء استفاده باطل

شده و با متخلف برخورد می گردد.  
\* کارت دانشجویی در زمان فارغ التحصیلی توسط دانشگاه تحویل گرفته خواهد شد.

تاریخ اعتبار تا

نیمسال اول	نیمسال دوم	نیمسال اول	نیمسال دوم				
۰۰	۰۰	۰۰	۰۰				
اول	دوم	اول	دوم				
۰۰	۰۰	۰۰	۰۰				

از بابت کارت تقاضا می شود به آدرس زیر ارسال نماید.

تلفن:



شماره دانشجویی

۹۹۲۱۱۰۳۴۳۳۴۰۱۸

رئیس دانشکده/آموزشکده

مقطع: **کاردانی**  
کارت دانشجویینام و نام خانوادگی: **فاطمه طالبی محسن آباد**نام پدر: **محمود**محل صدور: **کرج**کد ملی: **۰۳۱۲۴۱۲۱۹۳**رشته: **فناوری اطلاعات**

((این کارت بدون برجسب مخصوص تمدید، فاقد اعتبار می باشد.))

\* صدور کارت المثنی مستلزم زمان و مقررات خاص می باشد در حفظ آن بکوشید.

\* استفاده از این کارت صرفاً برای صاحب آن مجاز می باشد و در صورت سوء استفاده باطل

شده و با متخلف برخورد می گردد.  
\* کارت دانشجویی در زمان فارغ التحصیلی توسط دانشگاه تحویل گرفته خواهد شد.

تاریخ اعتبار تا

نیمسال اول	نیمسال دوم	نیمسال اول	نیمسال دوم				
۰۰	۰۰	۰۰	۰۰				
اول	دوم	اول	دوم				
۰۰	۰۰	۰۰	۰۰				

از بابت کارت تقاضا می شود به آدرس زیر ارسال نماید.

تلفن:



شماره دانشجویی

۹۹۲۱۱۰۳۴۳۳۴۰۲۶

رئیس دانشکده/آموزشکده

مقطع: **کاردانی**  
کارت دانشجویینام و نام خانوادگی: **نیلوفر کزازی**نام پدر: **مجدرضا**محل صدور: **تویسرکان**کد ملی: **۳۹۷۰۲۸۷۳۲۴**رشته: **فناوری اطلاعات**

((این کارت بدون برجسب مخصوص تمدید، فاقد اعتبار می باشد.))

\* صدور کارت المثنی مستلزم زمان و مقررات خاص می باشد در حفظ آن بکوشید.

\* استفاده از این کارت صرفاً برای صاحب آن مجاز می باشد و در صورت سوء استفاده باطل

شده و با متخلف برخورد می گردد.  
\* کارت دانشجویی در زمان فارغ التحصیلی توسط دانشگاه تحویل گرفته خواهد شد.

تاریخ اعتبار تا

نیمسال اول	نیمسال دوم	نیمسال اول	نیمسال دوم				
۰۰	۰۰	۰۰	۰۰				
اول	دوم	اول	دوم				
۰۰	۰۰	۰۰	۰۰				

از بابت کارت تقاضا می شود به آدرس زیر ارسال نماید.

تلفن:



شماره دانشجویی

۹۹۲۱۱۰۳۴۳۳۴۰۱۴

رئیس دانشکده/آموزشکده

نام و نام خانوادگی: فریبا سلیمان ماهینی

نام پدر: علی

محل صدور: تهران

کد ملی: ۰۰۲۴۹۹۷۵۰۱

رشته: فناوری اطلاعات

مقطع: کاردانی

کارت دانشجویی

((این کارت بدون برجسب مخصوص تمدید، فاقد اعتبار می باشد.))

- \* صدور کارت المثنی مستلزم زمان و مقررات خاص می باشد در حفظ آن بکوشید.
- \* استفاده از این کارت صرفا برای صاحب آن مجاز می باشد و در صورت سوء استفاده باطل شده و با متخلف برخورد می گردد.
- \* کارت دانشجویی در زمان فارغ التحصیلی توسط دانشگاه تحویل گرفته خواهد شد.

تاریخ اعتبار تا

نیمسال اول ۰۰	نیمسال دوم ۰۰	نیمسال اول ۰۶				
------------------	------------------	------------------	--	--	--	--

از بابت کارت تقاضا می شود به آدرس زیر ارسال نماید.

تلفن:



شماره دانشجویی

۹۹۲۱۱۰۳۴۳۳۴۰۰۲

رئیس دانشکده/آموزشکده

نام و نام خانوادگی: ایدا اسدی

نام پدر: حمید

محل صدور: تهران

کد ملی: ۰۰۲۵۱۰۱۲۱۸

رشته: فناوری اطلاعات

مقطع: کاردانی

کارت دانشجویی

((این کارت بدون برجسب مخصوص تمدید، فاقد اعتبار می باشد.))

- \* صدور کارت المثنی مستلزم زمان و مقررات خاص می باشد در حفظ آن بکوشید.
- \* استفاده از این کارت صرفا برای صاحب آن مجاز می باشد و در صورت سوء استفاده باطل شده و با متخلف برخورد می گردد.
- \* کارت دانشجویی در زمان فارغ التحصیلی توسط دانشگاه تحویل گرفته خواهد شد.

تاریخ اعتبار تا

نیمسال اول ۰۰	نیمسال دوم ۰۰	نیمسال اول ۰۶				
------------------	------------------	------------------	--	--	--	--

از بابت کارت تقاضا می شود به آدرس زیر ارسال نماید.

تلفن:



شماره دانشجویی

۹۹۲۱۱۰۳۴۳۳۴۰۲۷

رئیس دانشکده/آموزشکده

نام و نام خانوادگی: فرزانه کیهانی

نام پدر: غلامحسین

محل صدور: مشهد

کد ملی: ۰۹۲۶۱۷۳۴۳۱

رشته: فناوری اطلاعات

مقطع: کاردانی

کارت دانشجویی

farzaneh051@gmail.com

((این کارت بدون برجسب مخصوص تمدید، فاقد اعتبار می باشد.))

- \* صدور کارت المثنی مستلزم زمان و مقررات خاص می باشد در حفظ آن بکوشید.
- \* استفاده از این کارت صرفا برای صاحب آن مجاز می باشد و در صورت سوء استفاده باطل شده و با متخلف برخورد می گردد.
- \* کارت دانشجویی در زمان فارغ التحصیلی توسط دانشگاه تحویل گرفته خواهد شد.

تاریخ اعتبار تا

نیمسال اول ۰۰	نیمسال دوم ۰۰	نیمسال اول ۰۶				
------------------	------------------	------------------	--	--	--	--

از بابت کارت تقاضا می شود به آدرس زیر ارسال نماید.

تلفن:



شماره دانشجویی

۹۹۲۱۱۰۳۴۳۳۴۰۱۳

رئیس دانشکده/آموزشکده

نام و نام خانوادگی: ریحانه سبزیان

نام پدر: مرتضی

محل صدور: تهران

کد ملی: ۰۱۵۰۲۱۱۲۲۸

رشته: فناوری اطلاعات

مقطع: کاردانی

کارت دانشجویی

((این کارت بدون برجسب مخصوص تمدید، فاقد اعتبار می باشد.))

- \* صدور کارت المثنی مستلزم زمان و مقررات خاص می باشد در حفظ آن بکوشید.
- \* استفاده از این کارت صرفا برای صاحب آن مجاز می باشد و در صورت سوء استفاده باطل شده و با متخلف برخورد می گردد.
- \* کارت دانشجویی در زمان فارغ التحصیلی توسط دانشگاه تحویل گرفته خواهد شد.

تاریخ اعتبار تا

نیمسال اول ۰۰	نیمسال دوم ۰۰	نیمسال اول ۰۶				
------------------	------------------	------------------	--	--	--	--

از بابت کارت تقاضا می شود به آدرس زیر ارسال نماید.

تلفن:

نام و نام خانوادگی: **نرگس فرمان**نام پدر: **صبرعلی**محل صدور: **تهران**کد ملی: **۰۰۲۴۹۰۴۹۸۸**رشته: **فناوری اطلاعات**

شماره دانشجویی

۹۹۲۱۱۰۳۴۳۳۴۰۲۱

رئیس دانشکده/آموزشکده

مقطع: **کاردانی**

کارت دانشجویی

((این کارت بدون برجسب مخصوص تمدید، فاقد اعتبار می باشد.))

\* صدور کارت المثنی مستلزم زمان و مقررات خاص می باشد در حفظ آن بکوشید.

\* استفاده از این کارت صرفاً برای صاحب آن مجاز می باشد و در صورت سوء استفاده باطل

شده و با متخلف برخورد می گردد.  
\* کارت دانشجویی در زمان فارغ التحصیلی توسط دانشگاه تحویل گرفته خواهد شد.

تاریخ اعتبار تا

نیمسال اول ۰۰	نیمسال دوم ۰۰	نیمسال اول ۰۶				
------------------	------------------	------------------	--	--	--	--

از بابت کارت تقاضا می شود به آدرس زیر ارسال نماید.

تلفن:

نام و نام خانوادگی: **نرگس الماسی**نام پدر: **رضا**محل صدور: **کرمانشاه**کد ملی: **۳۲۴۲۵۲۱۷۷۳**رشته: **فناوری اطلاعات**

شماره دانشجویی

۹۹۲۱۱۰۳۴۳۳۴۰۰۵

رئیس دانشکده/آموزشکده

مقطع: **کاردانی**

کارت دانشجویی

((این کارت بدون برجسب مخصوص تمدید، فاقد اعتبار می باشد.))

\* صدور کارت المثنی مستلزم زمان و مقررات خاص می باشد در حفظ آن بکوشید.

\* استفاده از این کارت صرفاً برای صاحب آن مجاز می باشد و در صورت سوء استفاده باطل

شده و با متخلف برخورد می گردد.  
\* کارت دانشجویی در زمان فارغ التحصیلی توسط دانشگاه تحویل گرفته خواهد شد.

تاریخ اعتبار تا

نیمسال اول ۰۰	نیمسال دوم ۰۰	نیمسال اول ۰۶				
------------------	------------------	------------------	--	--	--	--

از بابت کارت تقاضا می شود به آدرس زیر ارسال نماید.

تلفن:

نام و نام خانوادگی: **روژان عابدی طاری**نام پدر: **حسین**محل صدور: **تهران**کد ملی: **۰۰۲۴۷۷۳۵۱۴**رشته: **فناوری اطلاعات**

شماره دانشجویی

۹۹۲۱۱۰۳۴۳۳۴۰۱۹

رئیس دانشکده/آموزشکده

مقطع: **کاردانی**

کارت دانشجویی

((این کارت بدون برجسب مخصوص تمدید، فاقد اعتبار می باشد.))

\* صدور کارت المثنی مستلزم زمان و مقررات خاص می باشد در حفظ آن بکوشید.

\* استفاده از این کارت صرفاً برای صاحب آن مجاز می باشد و در صورت سوء استفاده باطل

شده و با متخلف برخورد می گردد.  
\* کارت دانشجویی در زمان فارغ التحصیلی توسط دانشگاه تحویل گرفته خواهد شد.

تاریخ اعتبار تا

نیمسال اول ۰۰	نیمسال دوم ۰۰	نیمسال اول ۰۶				
------------------	------------------	------------------	--	--	--	--

از بابت کارت تقاضا می شود به آدرس زیر ارسال نماید.

تلفن:

نام و نام خانوادگی: **مریم مقدسی عقیل ابادی**نام پدر: **روح اله**محل صدور: **تهران**کد ملی: **۰۱۱۰۰۴۲۸۳۲**رشته: **فناوری اطلاعات**

شماره دانشجویی

۹۹۲۱۱۰۳۴۳۳۴۰۳۱

رئیس دانشکده/آموزشکده

مقطع: **کاردانی**

کارت دانشجویی

((این کارت بدون برجسب مخصوص تمدید، فاقد اعتبار می باشد.))

\* صدور کارت المثنی مستلزم زمان و مقررات خاص می باشد در حفظ آن بکوشید.

\* استفاده از این کارت صرفاً برای صاحب آن مجاز می باشد و در صورت سوء استفاده باطل

شده و با متخلف برخورد می گردد.  
\* کارت دانشجویی در زمان فارغ التحصیلی توسط دانشگاه تحویل گرفته خواهد شد.

تاریخ اعتبار تا

نیمسال اول ۰۰	نیمسال دوم ۰۰	نیمسال اول ۰۶				
------------------	------------------	------------------	--	--	--	--

از بابت کارت تقاضا می شود به آدرس زیر ارسال نماید.

تلفن:





034\_ دانشکده فنی و حرفه ای دختران ولیعصر



نام و نام خانوادگی: **سحر سالاریان نژاد**

نام پدر: **علی**

محل صدور: **تهران**

کد ملی: **۰۰۲۴۸۱۱۳۰۰**

رشته: **فناوری اطلاعات**

شماره دانشجویی

**۹۹۲۱۱۰۳۴۳۳۴۰۱۲**

رئیس دانشکده/آموزشکده

مقطع: **کاردانی**

کارت دانشجویی

((این کارت بدون برجسب مخصوص تمدید، فاقد اعتبار می باشد.))

\* صدور کارت المثنی مستلزم زمان و مقررات خاص می باشد در حفظ آن بکوشید.

\* استفاده از این کارت صرفا برای صاحب آن مجاز می باشد و در صورت سوء استفاده باطل

\* کارت دانشجویی در زمان فارغ التحصیلی توسط دانشگاه تحویل گرفته خواهد شد.

تاریخ اعتبار تا

نیمسال اول	نیمسال دوم	نیمسال اول	نیمسال دوم				
۰۰	۰۰	۰۰	۰۰				
اول	دوم	اول	دوم				
۰۰	۰۰	۰۰	۰۰				

از بابت کارت تقاضا می شود به آدرس زیر ارسال نماید.

تلفن:



034\_ دانشکده فنی و حرفه ای دختران ولیعصر



نام و نام خانوادگی: **فاطمه امامباری**

نام پدر: **علی اصغر**

محل صدور: **تهران**

کد ملی: **۰۰۲۴۷۰۶۷۷۹**

رشته: **فناوری اطلاعات**

شماره دانشجویی

**۹۹۲۱۱۰۳۴۳۳۴۰۰۶**

رئیس دانشکده/آموزشکده

مقطع: **کاردانی**

کارت دانشجویی

((این کارت بدون برجسب مخصوص تمدید، فاقد اعتبار می باشد.))

\* صدور کارت المثنی مستلزم زمان و مقررات خاص می باشد در حفظ آن بکوشید.

\* استفاده از این کارت صرفا برای صاحب آن مجاز می باشد و در صورت سوء استفاده باطل

\* کارت دانشجویی در زمان فارغ التحصیلی توسط دانشگاه تحویل گرفته خواهد شد.

تاریخ اعتبار تا

نیمسال اول	نیمسال دوم	نیمسال اول	نیمسال دوم				
۰۰	۰۰	۰۰	۰۰				
اول	دوم	اول	دوم				
۰۰	۰۰	۰۰	۰۰				

از بابت کارت تقاضا می شود به آدرس زیر ارسال نماید.

تلفن:



034\_ دانشکده فنی و حرفه ای دختران ولیعصر



نام و نام خانوادگی: **حنانه سادات هندي**

نام پدر: **سیدجعفر**

محل صدور: **تهران**

کد ملی: **۰۱۵۰۰۸۹۹۶۱**

رشته: **فناوری اطلاعات**

شماره دانشجویی

**۹۹۲۱۱۰۳۴۳۳۴۰۳۵**

رئیس دانشکده/آموزشکده

مقطع: **کاردانی**

کارت دانشجویی

((این کارت بدون برجسب مخصوص تمدید، فاقد اعتبار می باشد.))

\* صدور کارت المثنی مستلزم زمان و مقررات خاص می باشد در حفظ آن بکوشید.

\* استفاده از این کارت صرفا برای صاحب آن مجاز می باشد و در صورت سوء استفاده باطل

\* کارت دانشجویی در زمان فارغ التحصیلی توسط دانشگاه تحویل گرفته خواهد شد.

تاریخ اعتبار تا

نیمسال اول	نیمسال دوم	نیمسال اول	نیمسال دوم				
۰۰	۰۰	۰۰	۰۰				
اول	دوم	اول	دوم				
۰۰	۰۰	۰۰	۰۰				

از بابت کارت تقاضا می شود به آدرس زیر ارسال نماید.

تلفن:



034\_ دانشکده فنی و حرفه ای دختران ولیعصر



نام و نام خانوادگی: **مهسا مجدي**

نام پدر: **احمد**

محل صدور: **تهران**

کد ملی: **۰۰۲۴۶۸۹۶۲۹**

رشته: **فناوری اطلاعات**

شماره دانشجویی

**۹۹۲۱۱۰۳۴۳۳۴۰۲۹**

رئیس دانشکده/آموزشکده

مقطع: **کاردانی**

کارت دانشجویی

((این کارت بدون برجسب مخصوص تمدید، فاقد اعتبار می باشد.))

\* صدور کارت المثنی مستلزم زمان و مقررات خاص می باشد در حفظ آن بکوشید.

\* استفاده از این کارت صرفا برای صاحب آن مجاز می باشد و در صورت سوء استفاده باطل

\* کارت دانشجویی در زمان فارغ التحصیلی توسط دانشگاه تحویل گرفته خواهد شد.

تاریخ اعتبار تا

نیمسال اول	نیمسال دوم	نیمسال اول	نیمسال دوم				
۰۰	۰۰	۰۰	۰۰				
اول	دوم	اول	دوم				
۰۰	۰۰	۰۰	۰۰				

از بابت کارت تقاضا می شود به آدرس زیر ارسال نماید.

تلفن:

masamohamadi27@gmail.com



034\_ دانشکده فنی و حرفه ای دختران ولیعصر



شماره دانشجویی

۹۹۲۱۱۰۳۴۳۳۴۰۳۲

رئیس دانشکده/آموزشکده

مقطع: **کاردانی**  
کارت دانشجویی **mobina80mirzabeigi@gmail.com**

نام و نام خانوادگی: **میینا میرزاییگی ارنگه**

نام پدر: **وحید**

محل صدور: **تهران**

کد ملی: **۰۴۴۱۰۲۳۴۲۸**

رشته: **فناوری اطلاعات**

((این کارت بدون برجسب مخصوص تمدید، فاقد اعتبار می باشد.))

\* صدور کارت المثنی مستلزم زمان و مقررات خاص می باشد در حفظ آن بکوشید.

\* استفاده از این کارت صرفا برای صاحب آن مجاز می باشد و در صورت سوء استفاده باطل شده و با متخلف برخورد می گردد.

\* کارت دانشجویی در زمان فارغ التحصیلی توسط دانشگاه تحویل گرفته خواهد شد.

تاریخ اعتبار تا

نیمسال اول ۰۰	نیمسال دوم ۰۰	نیمسال اول ۰۶				
نیمسال دوم ۹۹						

از بابت کارت تقاضا می شود به آدرس زیر ارسال نماید.

تلفن:



034\_ دانشکده فنی و حرفه ای دختران ولیعصر



شماره دانشجویی

۹۹۲۱۱۰۳۴۳۳۴۰۲۴

رئیس دانشکده/آموزشکده

مقطع: **کاردانی**  
کارت دانشجویی **sahar8637@yahoo.com**

نام و نام خانوادگی: **سحر قره گوزلوخیراباد**

نام پدر: **علی رضا**

محل صدور: **اسلامشهر**

کد ملی: **۵۵۶۰۷۰۲۹۲۷**

رشته: **فناوری اطلاعات**

((این کارت بدون برجسب مخصوص تمدید، فاقد اعتبار می باشد.))

\* صدور کارت المثنی مستلزم زمان و مقررات خاص می باشد در حفظ آن بکوشید.

\* استفاده از این کارت صرفا برای صاحب آن مجاز می باشد و در صورت سوء استفاده باطل شده و با متخلف برخورد می گردد.

\* کارت دانشجویی در زمان فارغ التحصیلی توسط دانشگاه تحویل گرفته خواهد شد.

تاریخ اعتبار تا

نیمسال اول ۰۰	نیمسال دوم ۰۰	نیمسال اول ۰۶				
نیمسال دوم ۹۹						

از بابت کارت تقاضا می شود به آدرس زیر ارسال نماید.

تلفن:



034\_ دانشکده فنی و حرفه ای دختران ولیعصر



شماره دانشجویی

۹۹۲۱۱۰۳۴۳۳۴۰۲۸

رئیس دانشکده/آموزشکده

مقطع: **کاردانی**  
کارت دانشجویی **sara.ezatpour@gmail.com**

نام و نام خانوادگی: **زهرا گندم کارارمکی**

نام پدر: **ابوالفضل**

محل صدور: **تهران**

کد ملی: **۰۰۲۴۹۱۷۴۷۸**

رشته: **فناوری اطلاعات**

((این کارت بدون برجسب مخصوص تمدید، فاقد اعتبار می باشد.))

\* صدور کارت المثنی مستلزم زمان و مقررات خاص می باشد در حفظ آن بکوشید.

\* استفاده از این کارت صرفا برای صاحب آن مجاز می باشد و در صورت سوء استفاده باطل شده و با متخلف برخورد می گردد.

\* کارت دانشجویی در زمان فارغ التحصیلی توسط دانشگاه تحویل گرفته خواهد شد.

تاریخ اعتبار تا

نیمسال اول ۰۰	نیمسال دوم ۰۰	نیمسال اول ۰۶				
نیمسال دوم ۹۹						

از بابت کارت تقاضا می شود به آدرس زیر ارسال نماید.

تلفن:



034\_ دانشکده فنی و حرفه ای دختران ولیعصر



شماره دانشجویی

۹۹۲۱۱۰۳۴۳۳۴۰۰۷

رئیس دانشکده/آموزشکده

مقطع: **کاردانی**  
کارت دانشجویی

نام و نام خانوادگی: **مریم جلالی**

نام پدر: **علی اکبر**

محل صدور: **شهریار**

کد ملی: **۴۹۰۱۰۵۸۷۷۰**

رشته: **فناوری اطلاعات**

((این کارت بدون برجسب مخصوص تمدید، فاقد اعتبار می باشد.))

\* صدور کارت المثنی مستلزم زمان و مقررات خاص می باشد در حفظ آن بکوشید.

\* استفاده از این کارت صرفا برای صاحب آن مجاز می باشد و در صورت سوء استفاده باطل شده و با متخلف برخورد می گردد.

\* کارت دانشجویی در زمان فارغ التحصیلی توسط دانشگاه تحویل گرفته خواهد شد.

تاریخ اعتبار تا

نیمسال اول ۰۰	نیمسال دوم ۰۰	نیمسال اول ۰۶				
نیمسال دوم ۹۹						

از بابت کارت تقاضا می شود به آدرس زیر ارسال نماید.

تلفن:



034\_ دانشکده فنی و حرفه ای دختران ولیعصر



نام و نام خانوادگی: **مهشاد نوده فراهانی**

نام پدر: **علی**

محل صدور: **رباط کریم**

کد ملی: **۶۶۶۰۴۱۹۰۱۲**

رشته: **فناوری اطلاعات**

شماره دانشجویی

**۹۹۲۱۱۰۳۴۳۳۴۰۳۳**

رئیس دانشکده/آموزشکده

مقطع: **کاردانی**

کارت دانشجویی

((این کارت بدون برجسب مخصوص تمدید، فاقد اعتبار می باشد.))

\* صدور کارت المثنی مستلزم زمان و مقررات خاص می باشد در حفظ آن بکوشید.

\* استفاده از این کارت صرفا برای صاحب آن مجاز می باشد و در صورت سوء استفاده باطل

\* شده و با متخلف برخورد می گردد.

\* کارت دانشجویی در زمان فارغ التحصیلی توسط دانشگاه تحویل گرفته خواهد شد.

تاریخ اعتبار تا

نیمسال اول ۰۰	نیمسال دوم ۰۰	نیمسال اول ۰۶				
نیمسال دوم ۹۹						

از بابت کارت تقاضا می شود به آدرس زیر ارسال نماید.

تلفن:



034\_ دانشکده فنی و حرفه ای دختران ولیعصر



نام و نام خانوادگی: **زهرا کاظمی نجف آبادی**

نام پدر: **حسین**

محل صدور: **نجف آباد**

کد ملی: **۱۰۸۰۶۲۰۵۷۵**

رشته: **فناوری اطلاعات**

شماره دانشجویی

**۹۹۲۱۱۰۳۴۳۳۴۰۲۵**

رئیس دانشکده/آموزشکده

مقطع: **کاردانی**

کارت دانشجویی

((این کارت بدون برجسب مخصوص تمدید، فاقد اعتبار می باشد.))

\* صدور کارت المثنی مستلزم زمان و مقررات خاص می باشد در حفظ آن بکوشید.

\* استفاده از این کارت صرفا برای صاحب آن مجاز می باشد و در صورت سوء استفاده باطل

\* شده و با متخلف برخورد می گردد.

\* کارت دانشجویی در زمان فارغ التحصیلی توسط دانشگاه تحویل گرفته خواهد شد.

تاریخ اعتبار تا

نیمسال اول ۰۰	نیمسال دوم ۰۰	نیمسال اول ۰۶				
نیمسال دوم ۹۹						

از بابت کارت تقاضا می شود به آدرس زیر ارسال نماید.

تلفن:



034\_ دانشکده فنی و حرفه ای دختران ولیعصر



نام و نام خانوادگی: **زینب ولایتی**

نام پدر: **احسان**

محل صدور: **کاشان**

کد ملی: **۱۲۵۰۶۶۴۸۱۰**

رشته: **فناوری اطلاعات**

شماره دانشجویی

**۹۹۲۱۱۰۳۴۳۳۴۰۳۴**

رئیس دانشکده/آموزشکده

مقطع: **کاردانی**

کارت دانشجویی **mahsavelayati2002@gmail.com**

((این کارت بدون برجسب مخصوص تمدید، فاقد اعتبار می باشد.))

\* صدور کارت المثنی مستلزم زمان و مقررات خاص می باشد در حفظ آن بکوشید.

\* استفاده از این کارت صرفا برای صاحب آن مجاز می باشد و در صورت سوء استفاده باطل

\* شده و با متخلف برخورد می گردد.

\* کارت دانشجویی در زمان فارغ التحصیلی توسط دانشگاه تحویل گرفته خواهد شد.

تاریخ اعتبار تا

نیمسال اول ۰۰	نیمسال دوم ۰۰	نیمسال اول ۰۶				
نیمسال دوم ۹۹						

از بابت کارت تقاضا می شود به آدرس زیر ارسال نماید.

تلفن:



034\_ دانشکده فنی و حرفه ای دختران ولیعصر



نام و نام خانوادگی: **عارفه خدابخشی جوینانی**

نام پدر: **حسین**

محل صدور: **کاشان**

کد ملی: **۱۲۵۰۶۸۵۷۵۳**

رشته: **فناوری اطلاعات**

شماره دانشجویی

**۹۹۲۱۱۰۳۴۳۳۴۰۱۱**

رئیس دانشکده/آموزشکده

مقطع: **کاردانی**

کارت دانشجویی **Arefekhodabakhshi1381@gmail.com**

((این کارت بدون برجسب مخصوص تمدید، فاقد اعتبار می باشد.))

\* صدور کارت المثنی مستلزم زمان و مقررات خاص می باشد در حفظ آن بکوشید.

\* استفاده از این کارت صرفا برای صاحب آن مجاز می باشد و در صورت سوء استفاده باطل

\* شده و با متخلف برخورد می گردد.

\* کارت دانشجویی در زمان فارغ التحصیلی توسط دانشگاه تحویل گرفته خواهد شد.

تاریخ اعتبار تا

نیمسال اول ۰۰	نیمسال دوم ۰۰	نیمسال اول ۰۶				
نیمسال دوم ۹۹						

از بابت کارت تقاضا می شود به آدرس زیر ارسال نماید.

تلفن:

نام و نام خانوادگی: **هانیه اسمعیلی**نام پدر: **ابراهیم**محل صدور: **دشتستان**کد ملی: **۳۵۱۰۴۷۶۱۳۱**رشته: **فناوری اطلاعات**

شماره دانشجویی

۹۹۲۱۱۰۳۴۳۳۴۰۰۳

رئیس دانشکده/آموزشکده

hazersml13@gmail.com

مقطع: **کاردانی**

کارت دانشجویی

((این کارت بدون برجسب مخصوص تمدید، فاقد اعتبار می باشد.))

\* صدور کارت المثنی مستلزم زمان و مقررات خاص می باشد در حفظ آن بکوشید.

\* استفاده از این کارت صرفاً برای صاحب آن مجاز می باشد و در صورت سوء استفاده باطل شده و با متخلف برخورد می گردد.

\* کارت دانشجویی در زمان فارغ التحصیلی توسط دانشگاه تحویل گرفته خواهد شد.

تاریخ اعتبار تا

نیمسال اول ۰۰	نیمسال دوم ۰۰	نیمسال اول ۰۶				
------------------	------------------	------------------	--	--	--	--

از بابت کارت تقاضا می شود به آدرس زیر ارسال نماید.

تلفن:

نام و نام خانوادگی: **ریحانه عبادی کل تبه**نام پدر: **اسماعیل**محل صدور: **تهران**کد ملی: **۰۰۲۵۰۴۵۲۳۷**رشته: **فناوری اطلاعات**

شماره دانشجویی

۹۹۲۱۱۰۳۴۳۳۴۰۲۰

رئیس دانشکده/آموزشکده

مقطع: **کاردانی**

کارت دانشجویی

((این کارت بدون برجسب مخصوص تمدید، فاقد اعتبار می باشد.))

\* صدور کارت المثنی مستلزم زمان و مقررات خاص می باشد در حفظ آن بکوشید.

\* استفاده از این کارت صرفاً برای صاحب آن مجاز می باشد و در صورت سوء استفاده باطل شده و با متخلف برخورد می گردد.

\* کارت دانشجویی در زمان فارغ التحصیلی توسط دانشگاه تحویل گرفته خواهد شد.

تاریخ اعتبار تا

نیمسال اول ۰۰	نیمسال دوم ۰۰	نیمسال اول ۰۶				
------------------	------------------	------------------	--	--	--	--

از بابت کارت تقاضا می شود به آدرس زیر ارسال نماید.

تلفن:

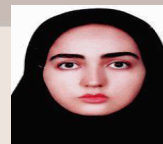
نام و نام خانوادگی: **معصومه حیاتی نوجه ده**نام پدر: **صالح سادات**محل صدور: **کرج**کد ملی: **۰۳۱۲۳۳۴۴۰۰**رشته: **فناوری اطلاعات**

شماره دانشجویی

۹۹۲۱۱۰۳۴۳۳۴۰۱۰

رئیس دانشکده/آموزشکده

مقطع: **کاردانی**

کارت دانشجویی

((این کارت بدون برجسب مخصوص تمدید، فاقد اعتبار می باشد.))

\* صدور کارت المثنی مستلزم زمان و مقررات خاص می باشد در حفظ آن بکوشید.

\* استفاده از این کارت صرفاً برای صاحب آن مجاز می باشد و در صورت سوء استفاده باطل شده و با متخلف برخورد می گردد.

\* کارت دانشجویی در زمان فارغ التحصیلی توسط دانشگاه تحویل گرفته خواهد شد.

تاریخ اعتبار تا

نیمسال اول ۰۰	نیمسال دوم ۰۰	نیمسال اول ۰۶				
------------------	------------------	------------------	--	--	--	--

از بابت کارت تقاضا می شود به آدرس زیر ارسال نماید.

تلفن:

نام و نام خانوادگی: **مهسا قاسم خانی**نام پدر: **علیرضا**محل صدور: **قزوین**کد ملی: **۵۳۸۰۱۱۶۳۷۱**رشته: **فناوری اطلاعات**

شماره دانشجویی

۹۹۲۱۱۰۳۴۳۳۴۰۲۳

رئیس دانشکده/آموزشکده

مقطع: **کاردانی**

کارت دانشجویی

((این کارت بدون برجسب مخصوص تمدید، فاقد اعتبار می باشد.))

\* صدور کارت المثنی مستلزم زمان و مقررات خاص می باشد در حفظ آن بکوشید.

\* استفاده از این کارت صرفاً برای صاحب آن مجاز می باشد و در صورت سوء استفاده باطل شده و با متخلف برخورد می گردد.

\* کارت دانشجویی در زمان فارغ التحصیلی توسط دانشگاه تحویل گرفته خواهد شد.

تاریخ اعتبار تا

نیمسال اول ۰۰	نیمسال دوم ۰۰	نیمسال اول ۰۶				
------------------	------------------	------------------	--	--	--	--

از بابت کارت تقاضا می شود به آدرس زیر ارسال نماید.

تلفن:





034\_ دانشکده فنی و حرفه ای دختران ولیعصر



شماره دانشجویی

۹۹۲۱۱۰۳۴۳۳۴۰۱۷

رئیس دانشکده/آموزشکده

safaryzahra110@gmail.com

مقطع: کاردانی

کارت دانشجویی

نام و نام خانوادگی: زهرا صفری گنهرانی

نام پدر: سهراب

محل صدور: تهران

کد ملی: ۰۱۵۰۰۴۳۹۷۱

رشته: فناوری اطلاعات

((این کارت بدون برجسب مخصوص تمدید، فاقد اعتبار می باشد.))

\* صدور کارت المثنی مستلزم زمان و مقررات خاص می باشد در حفظ آن بکوشید.

\* استفاده از این کارت صرفاً برای صاحب آن مجاز می باشد و در صورت سوء استفاده باطل

\* کارت دانشجویی در زمان فارغ التحصیلی توسط دانشگاه تحویل گرفته خواهد شد.

تاریخ اعتبار تا

نیمسال اول ۰۰	نیمسال دوم ۰۰	نیمسال اول ۰۶				
نیمسال دوم ۹۹						

از بابت کارت تقاضا می شود به آدرس زیر ارسال نماید.

تلفن:



034\_ دانشکده فنی و حرفه ای دختران ولیعصر



شماره دانشجویی

۹۹۲۱۱۰۳۴۳۳۴۰۲۲

رئیس دانشکده/آموزشکده

مقطع: کاردانی

کارت دانشجویی

نام و نام خانوادگی: الهه فلاهی

نام پدر: عباس

محل صدور: شمیرانات

کد ملی: ۰۴۴۱۰۳۸۴۸۴

رشته: فناوری اطلاعات

((این کارت بدون برجسب مخصوص تمدید، فاقد اعتبار می باشد.))

\* صدور کارت المثنی مستلزم زمان و مقررات خاص می باشد در حفظ آن بکوشید.

\* استفاده از این کارت صرفاً برای صاحب آن مجاز می باشد و در صورت سوء استفاده باطل

شده و با متخلف برخورد می گردد.

\* کارت دانشجویی در زمان فارغ التحصیلی توسط دانشگاه تحویل گرفته خواهد شد.

تاریخ اعتبار تا

نیمسال اول ۰۰	نیمسال دوم ۰۰	نیمسال اول ۰۶				
نیمسال دوم ۹۹						

از بابت کارت تقاضا می شود به آدرس زیر ارسال نماید.

تلفن:



034\_ دانشکده فنی و حرفه ای دختران ولیعصر



شماره دانشجویی

۹۹۲۱۱۰۳۴۳۳۴۰۱۶

رئیس دانشکده/آموزشکده

مقطع: کاردانی

کارت دانشجویی

نام و نام خانوادگی: ربیانه شیرمجد

نام پدر: حاجقلی

محل صدور: قم

کد ملی: ۰۳۷۲۲۱۲۹۵۶

رشته: فناوری اطلاعات

((این کارت بدون برجسب مخصوص تمدید، فاقد اعتبار می باشد.))

\* صدور کارت المثنی مستلزم زمان و مقررات خاص می باشد در حفظ آن بکوشید.

\* استفاده از این کارت صرفاً برای صاحب آن مجاز می باشد و در صورت سوء استفاده باطل

\* کارت دانشجویی در زمان فارغ التحصیلی توسط دانشگاه تحویل گرفته خواهد شد.

تاریخ اعتبار تا

نیمسال اول ۰۰	نیمسال دوم ۰۰	نیمسال اول ۰۶				
نیمسال دوم ۹۹						

از بابت کارت تقاضا می شود به آدرس زیر ارسال نماید.

تلفن:



034\_ دانشکده فنی و حرفه ای دختران ولیعصر



شماره دانشجویی

۹۹۲۱۱۰۳۴۳۳۴۰۰۱

رئیس دانشکده/آموزشکده

مقطع: کاردانی

کارت دانشجویی

نام و نام خانوادگی: فاطمه اتابکی

نام پدر: نصر الله

محل صدور: الیگودرز

کد ملی: ۴۱۶۰۶۷۴۶۹۰

رشته: فناوری اطلاعات

((این کارت بدون برجسب مخصوص تمدید، فاقد اعتبار می باشد.))

\* صدور کارت المثنی مستلزم زمان و مقررات خاص می باشد در حفظ آن بکوشید.

\* استفاده از این کارت صرفاً برای صاحب آن مجاز می باشد و در صورت سوء استفاده باطل

شده و با متخلف برخورد می گردد.

\* کارت دانشجویی در زمان فارغ التحصیلی توسط دانشگاه تحویل گرفته خواهد شد.

تاریخ اعتبار تا

نیمسال اول ۰۰	نیمسال دوم ۰۰	نیمسال اول ۰۶				
نیمسال دوم ۹۹						

از بابت کارت تقاضا می شود به آدرس زیر ارسال نماید.

تلفن:



034\_ دانشکده فنی و حرفه ای دختران ولیعصر



شماره دانشجویی

۹۹۲۱۱۰۳۴۳۳۴۰۰۹

رئیس دانشکده/آموزشکده

کارت دانشجویی hamidpoorfahimeh@gmail.com

نام و نام خانوادگی: فاطمه حمیدپور

نام پدر: مجدحواد

محل صدور: خوانسار

کد ملی: ۱۳۲۰۰۸۱۴۸۵

رشته: فناوری اطلاعات

مقطع: کاردانی

کارت دانشجویی

((این کارت بدون برجسب مخصوص تمدید، فاقد اعتبار می باشد.))

- \* صدور کارت المثنی مستلزم زمان و مقررات خاص می باشد در حفظ آن بکوشید.
- \* استفاده از این کارت صرفاً برای صاحب آن مجاز می باشد و در صورت سوء استفاده باطل شده و با متخلف برخورد می گردد.
- \* کارت دانشجویی در زمان فارغ التحصیلی توسط دانشگاه تحویل گرفته خواهد شد.

تاریخ اعتبار تا

نیمسال اول ۰۰	نیمسال دوم ۰۰	نیمسال اول ۰۶				
نیمسال دوم ۹۹						

از بابت کارت تقاضا می شود به آدرس زیر ارسال نماید.

تلفن:



034\_ دانشکده فنی و حرفه ای دختران ولیعصر



شماره دانشجویی

۹۹۲۱۱۰۳۴۳۰۲۰۳۲

رئیس دانشکده/آموزشکده

کارت دانشجویی Sepidefaal81@gmail.com

نام و نام خانوادگی: سپیده فعال اوغانی

نام پدر: داود

محل صدور: شمیرانات

کد ملی: ۰۴۴۱۰۳۴۹۹۳

رشته: کامپیوتر گرایش نرم افزار

مقطع: کاردانی

کارت دانشجویی

((این کارت بدون برجسب مخصوص تمدید، فاقد اعتبار می باشد.))

- \* صدور کارت المثنی مستلزم زمان و مقررات خاص می باشد در حفظ آن بکوشید.
- \* استفاده از این کارت صرفاً برای صاحب آن مجاز می باشد و در صورت سوء استفاده باطل شده و با متخلف برخورد می گردد.
- \* کارت دانشجویی در زمان فارغ التحصیلی توسط دانشگاه تحویل گرفته خواهد شد.

تاریخ اعتبار تا

نیمسال اول ۰۰	نیمسال دوم ۰۰	نیمسال اول ۰۶				
نیمسال دوم ۹۹						

از بابت کارت تقاضا می شود به آدرس زیر ارسال نماید.

تلفن:



034\_ دانشکده فنی و حرفه ای دختران ولیعصر



شماره دانشجویی

۹۹۲۱۱۰۳۴۳۰۲۰۳۳

رئیس دانشکده/آموزشکده

کارت دانشجویی

نام و نام خانوادگی: مائده لطفعلی زاده تجدد

نام پدر: علی

محل صدور: تهران

کد ملی: ۰۰۲۵۲۴۸۷۴۱

رشته: کامپیوتر گرایش نرم افزار

مقطع: کاردانی

کارت دانشجویی

((این کارت بدون برجسب مخصوص تمدید، فاقد اعتبار می باشد.))

- \* صدور کارت المثنی مستلزم زمان و مقررات خاص می باشد در حفظ آن بکوشید.
- \* استفاده از این کارت صرفاً برای صاحب آن مجاز می باشد و در صورت سوء استفاده باطل شده و با متخلف برخورد می گردد.
- \* کارت دانشجویی در زمان فارغ التحصیلی توسط دانشگاه تحویل گرفته خواهد شد.

تاریخ اعتبار تا

نیمسال اول ۰۰	نیمسال دوم ۰۰	نیمسال اول ۰۶				
نیمسال دوم ۹۹						

از بابت کارت تقاضا می شود به آدرس زیر ارسال نماید.

تلفن:



034\_ دانشکده فنی و حرفه ای دختران ولیعصر



شماره دانشجویی

۹۹۲۱۱۰۳۴۳۰۲۰۳۱

رئیس دانشکده/آموزشکده

کارت دانشجویی

نام و نام خانوادگی: زهرا علیخانی

نام پدر: مسیب

محل صدور:

کد ملی: ۳۷۷۰۳۲۴۴۴۷

رشته: کامپیوتر گرایش نرم افزار

مقطع: کاردانی

کارت دانشجویی

((این کارت بدون برجسب مخصوص تمدید، فاقد اعتبار می باشد.))

- \* صدور کارت المثنی مستلزم زمان و مقررات خاص می باشد در حفظ آن بکوشید.
- \* استفاده از این کارت صرفاً برای صاحب آن مجاز می باشد و در صورت سوء استفاده باطل شده و با متخلف برخورد می گردد.
- \* کارت دانشجویی در زمان فارغ التحصیلی توسط دانشگاه تحویل گرفته خواهد شد.

تاریخ اعتبار تا

نیمسال اول ۰۰	نیمسال دوم ۰۰	نیمسال اول ۰۶				
نیمسال دوم ۹۹						

از بابت کارت تقاضا می شود به آدرس زیر ارسال نماید.

تلفن:

034\_ دانشکده فنی و حرفه ای دختران ولیعصر



شماره دانشجویی

۹۹۲۱۱۰۳۴۳۰۲۰۱۴

رئیس دانشکده/آموزشکده

نام و نام خانوادگی: زینب سرشار

نام پدر: مجد

محل صدور: قم

کد ملی: ۰۳۷۲۲۹۲۳۷۲

رشته: کامپیوتر گرایش نرم افزار

مقطع: کاردانی

کارت دانشجویی

((این کارت بدون برجسب مخصوص تمدید، فاقد اعتبار می باشد.))

- \* صدور کارت المثنی مستلزم زمان و مقررات خاص می باشد در حفظ آن بکوشید.
- \* استفاده از این کارت صرفاً برای صاحب آن مجاز می باشد و در صورت سوء استفاده باطل شده و با متخلف برخورد می گردد.
- \* کارت دانشجویی در زمان فارغ التحصیلی توسط دانشگاه تحویل گرفته خواهد شد.

تاریخ اعتبار تا

نیمسال اول	نیمسال دوم	نیمسال اول	نیمسال دوم				
۰۰	۰۰	۰۰	۰۰				
اول	دوم	اول	دوم				
۰۰	۰۰	۰۰	۰۰				

از بابت کارت تقاضا می شود به آدرس زیر ارسال نماید.

تلفن:

034\_ دانشکده فنی و حرفه ای دختران ولیعصر



شماره دانشجویی

۹۹۲۱۱۰۳۴۳۰۲۰۰۴

رئیس دانشکده/آموزشکده

نام و نام خانوادگی: سارا امینی کردکندی

نام پدر: مجد

محل صدور: تهران

کد ملی: ۰۰۲۵۱۴۷۶۷۶

رشته: کامپیوتر گرایش نرم افزار

مقطع: کاردانی

کارت دانشجویی

((این کارت بدون برجسب مخصوص تمدید، فاقد اعتبار می باشد.))

- \* صدور کارت المثنی مستلزم زمان و مقررات خاص می باشد در حفظ آن بکوشید.
- \* استفاده از این کارت صرفاً برای صاحب آن مجاز می باشد و در صورت سوء استفاده باطل شده و با متخلف برخورد می گردد.
- \* کارت دانشجویی در زمان فارغ التحصیلی توسط دانشگاه تحویل گرفته خواهد شد.

تاریخ اعتبار تا

نیمسال اول	نیمسال دوم	نیمسال اول	نیمسال دوم				
۰۰	۰۰	۰۰	۰۰				
اول	دوم	اول	دوم				
۰۰	۰۰	۰۰	۰۰				

از بابت کارت تقاضا می شود به آدرس زیر ارسال نماید.

تلفن:

034\_ دانشکده فنی و حرفه ای دختران ولیعصر



شماره دانشجویی

۹۹۲۱۱۰۳۴۳۰۲۰۲۸

رئیس دانشکده/آموزشکده

نام و نام خانوادگی: زهرا نفی پور

نام پدر: علیرضا

محل صدور:

کد ملی: ۲۷۰۰۳۱۵۲۲۷

رشته: کامپیوتر گرایش نرم افزار

مقطع: کاردانی

کارت دانشجویی

((این کارت بدون برجسب مخصوص تمدید، فاقد اعتبار می باشد.))

- \* صدور کارت المثنی مستلزم زمان و مقررات خاص می باشد در حفظ آن بکوشید.
- \* استفاده از این کارت صرفاً برای صاحب آن مجاز می باشد و در صورت سوء استفاده باطل شده و با متخلف برخورد می گردد.
- \* کارت دانشجویی در زمان فارغ التحصیلی توسط دانشگاه تحویل گرفته خواهد شد.

تاریخ اعتبار تا

نیمسال اول	نیمسال دوم	نیمسال اول	نیمسال دوم				
۰۰	۰۰	۰۰	۰۰				
اول	دوم	اول	دوم				
۰۰	۰۰	۰۰	۰۰				

از بابت کارت تقاضا می شود به آدرس زیر ارسال نماید.

تلفن:

034\_ دانشکده فنی و حرفه ای دختران ولیعصر



شماره دانشجویی

۹۹۲۱۱۰۳۴۳۰۲۰۱۶

رئیس دانشکده/آموزشکده

نام و نام خانوادگی: شقایق شیرزاده بغدادآباد

نام پدر: علی

محل صدور: مهریز

کد ملی: ۴۴۶۰۱۳۴۷۳۱

رشته: کامپیوتر گرایش نرم افزار

مقطع: کاردانی

کارت دانشجویی

((این کارت بدون برجسب مخصوص تمدید، فاقد اعتبار می باشد.))

- \* صدور کارت المثنی مستلزم زمان و مقررات خاص می باشد در حفظ آن بکوشید.
- \* استفاده از این کارت صرفاً برای صاحب آن مجاز می باشد و در صورت سوء استفاده باطل شده و با متخلف برخورد می گردد.
- \* کارت دانشجویی در زمان فارغ التحصیلی توسط دانشگاه تحویل گرفته خواهد شد.

تاریخ اعتبار تا

نیمسال اول	نیمسال دوم	نیمسال اول	نیمسال دوم				
۰۰	۰۰	۰۰	۰۰				
اول	دوم	اول	دوم				
۰۰	۰۰	۰۰	۰۰				

از بابت کارت تقاضا می شود به آدرس زیر ارسال نماید.

تلفن:



034\_ دانشکده فنی و حرفه ای دختران ولیعصر

نام و نام خانوادگی: **فاطمه عرب**نام پدر: **نجات**محل صدور: **رباط کریم**کد ملی: **۶۶۶۰۴۲۲۷۲۲**رشته: **کامپیوتر گرایش نرم افزار**

شماره دانشجویی

۹۹۲۱۱۰۳۴۳۰۲۰۱۸

رئیس دانشکده/آموزشکده

12fatemeeh12@gmail.com

مقطع: **کاردانی**

کارت دانشجویی

((این کارت بدون برجسب مخصوص تمدید، فاقد اعتبار می باشد.))

\* صدور کارت المثنی مستلزم زمان و مقررات خاص می باشد در حفظ آن بکوشید.

\* استفاده از این کارت صرفاً برای صاحب آن مجاز می باشد و در صورت سوء استفاده باطل شده و با متخلف برخورد می گردد.

\* کارت دانشجویی در زمان فارغ التحصیلی توسط دانشگاه تحویل گرفته خواهد شد.

تاریخ اعتبار تا

نیمسال اول ۰۰	نیمسال دوم ۰۰	نیمسال اول ۰۶				
نیمسال دوم ۹۹						

از بابت کارت تقاضا می شود به آدرس زیر ارسال نماید.

تلفن:



034\_ دانشکده فنی و حرفه ای دختران ولیعصر

نام و نام خانوادگی: **مهديه رمضاني**نام پدر: **رضا**محل صدور: **تهران**کد ملی: **۰۱۱۰۰۰۱۱۰**رشته: **کامپیوتر گرایش نرم افزار**

شماره دانشجویی

۹۹۲۱۱۰۳۴۳۰۲۰۱۳

رئیس دانشکده/آموزشکده

مقطع: **کاردانی**

کارت دانشجویی

((این کارت بدون برجسب مخصوص تمدید، فاقد اعتبار می باشد.))

\* صدور کارت المثنی مستلزم زمان و مقررات خاص می باشد در حفظ آن بکوشید.

\* استفاده از این کارت صرفاً برای صاحب آن مجاز می باشد و در صورت سوء استفاده باطل شده و با متخلف برخورد می گردد.

\* کارت دانشجویی در زمان فارغ التحصیلی توسط دانشگاه تحویل گرفته خواهد شد.

تاریخ اعتبار تا

نیمسال اول ۰۰	نیمسال دوم ۰۰	نیمسال اول ۰۶				
نیمسال دوم ۹۹						

از بابت کارت تقاضا می شود به آدرس زیر ارسال نماید.

تلفن:



034\_ دانشکده فنی و حرفه ای دختران ولیعصر

نام و نام خانوادگی: **فاطمه رضاني قلعه**نام پدر: **جواد**محل صدور: **تاکستان**کد ملی: **۴۳۸۰۴۵۲۳۶۰**رشته: **کامپیوتر گرایش نرم افزار**

شماره دانشجویی

۹۹۲۱۱۰۳۴۳۰۲۰۱۲

رئیس دانشکده/آموزشکده

مقطع: **کاردانی**

کارت دانشجویی

((این کارت بدون برجسب مخصوص تمدید، فاقد اعتبار می باشد.))

\* صدور کارت المثنی مستلزم زمان و مقررات خاص می باشد در حفظ آن بکوشید.

\* استفاده از این کارت صرفاً برای صاحب آن مجاز می باشد و در صورت سوء استفاده باطل شده و با متخلف برخورد می گردد.

\* کارت دانشجویی در زمان فارغ التحصیلی توسط دانشگاه تحویل گرفته خواهد شد.

تاریخ اعتبار تا

نیمسال اول ۰۰	نیمسال دوم ۰۰	نیمسال اول ۰۶				
نیمسال دوم ۹۹						

از بابت کارت تقاضا می شود به آدرس زیر ارسال نماید.

تلفن:



034\_ دانشکده فنی و حرفه ای دختران ولیعصر

نام و نام خانوادگی: **فاطمه توکلیان**نام پدر: **مهدي**

محل صدور:

کد ملی: **۰۰۹۹۱۷۹۲۰۸**رشته: **کامپیوتر گرایش نرم افزار**

شماره دانشجویی

۹۹۲۱۱۰۳۴۳۰۲۰۰۸

رئیس دانشکده/آموزشکده

مقطع: **کاردانی**

کارت دانشجویی

((این کارت بدون برجسب مخصوص تمدید، فاقد اعتبار می باشد.))

\* صدور کارت المثنی مستلزم زمان و مقررات خاص می باشد در حفظ آن بکوشید.

\* استفاده از این کارت صرفاً برای صاحب آن مجاز می باشد و در صورت سوء استفاده باطل شده و با متخلف برخورد می گردد.

\* کارت دانشجویی در زمان فارغ التحصیلی توسط دانشگاه تحویل گرفته خواهد شد.

تاریخ اعتبار تا

نیمسال اول ۰۰	نیمسال دوم ۰۰	نیمسال اول ۰۶				
نیمسال دوم ۹۹						

از بابت کارت تقاضا می شود به آدرس زیر ارسال نماید.

تلفن:





نام و نام خانوادگی: نگار کلبایگانی

نام پدر: مهدی

محل صدور: تهران

کد ملی: ۰۱۱۰۵۵۷۴۸

رشته: کامپیوتر گرایش نرم افزار

شماره دانشجویی

۹۹۲۱۱۰۳۴۳۰۲۰۲۲

رئیس دانشکده/آموزشکده

مقطع: کاردانی

کارت دانشجویی

((این کارت بدون برجسب مخصوص تمدید، فاقد اعتبار می باشد.))

\* صدور کارت المثنی مستلزم زمان و مقررات خاص می باشد در حفظ آن بکوشید.

\* استفاده از این کارت صرفاً برای صاحب آن مجاز می باشد و در صورت سوء استفاده باطل

شده و با متخلف برخورد می گردد.  
\* کارت دانشجویی در زمان فارغ التحصیلی توسط دانشگاه تحویل گرفته خواهد شد.

تاریخ اعتبار تا

نیمسال اول ۰۰	نیمسال دوم ۰۰	نیمسال اول ۰۶				
نیمسال دوم ۹۹						

از بابت کارت تقاضا می شود به آدرس زیر ارسال نماید.

تلفن:



نام و نام خانوادگی: فاطمه رسولی

نام پدر: ابوالفضل

محل صدور: کرج

کد ملی: ۰۳۱۲۴۱۸۴۹۳

رشته: کامپیوتر گرایش نرم افزار

شماره دانشجویی

۹۹۲۱۱۰۳۴۳۰۲۰۱۱

رئیس دانشکده/آموزشکده

مقطع: کاردانی

کارت دانشجویی

((این کارت بدون برجسب مخصوص تمدید، فاقد اعتبار می باشد.))

\* صدور کارت المثنی مستلزم زمان و مقررات خاص می باشد در حفظ آن بکوشید.

\* استفاده از این کارت صرفاً برای صاحب آن مجاز می باشد و در صورت سوء استفاده باطل

شده و با متخلف برخورد می گردد.  
\* کارت دانشجویی در زمان فارغ التحصیلی توسط دانشگاه تحویل گرفته خواهد شد.

تاریخ اعتبار تا

نیمسال اول ۰۰	نیمسال دوم ۰۰	نیمسال اول ۰۶				
نیمسال دوم ۹۹						

از بابت کارت تقاضا می شود به آدرس زیر ارسال نماید.

تلفن:



نام و نام خانوادگی: مهشید دولت آبادی

نام پدر: ابوالقاسم

محل صدور: مشهد

کد ملی: ۰۹۲۶۰۹۳۳۲۰

رشته: کامپیوتر گرایش نرم افزار

شماره دانشجویی

۹۹۲۱۱۰۳۴۳۰۲۰۱۰

رئیس دانشکده/آموزشکده

مقطع: کاردانی

کارت دانشجویی

((این کارت بدون برجسب مخصوص تمدید، فاقد اعتبار می باشد.))

\* صدور کارت المثنی مستلزم زمان و مقررات خاص می باشد در حفظ آن بکوشید.

\* استفاده از این کارت صرفاً برای صاحب آن مجاز می باشد و در صورت سوء استفاده باطل

شده و با متخلف برخورد می گردد.  
\* کارت دانشجویی در زمان فارغ التحصیلی توسط دانشگاه تحویل گرفته خواهد شد.

تاریخ اعتبار تا

نیمسال اول ۰۰	نیمسال دوم ۰۰	نیمسال اول ۰۶				
نیمسال دوم ۹۹						

از بابت کارت تقاضا می شود به آدرس زیر ارسال نماید.

تلفن:



نام و نام خانوادگی: فاطمه افزاده زینلان

نام پدر: عزیز

محل صدور: تهران

کد ملی: ۰۰۲۵۱۳۸۲۰۰

رشته: کامپیوتر گرایش نرم افزار

شماره دانشجویی

۹۹۲۱۱۰۳۴۳۰۲۰۰۳

رئیس دانشکده/آموزشکده

مقطع: کاردانی

کارت دانشجویی

((این کارت بدون برجسب مخصوص تمدید، فاقد اعتبار می باشد.))

\* صدور کارت المثنی مستلزم زمان و مقررات خاص می باشد در حفظ آن بکوشید.

\* استفاده از این کارت صرفاً برای صاحب آن مجاز می باشد و در صورت سوء استفاده باطل

شده و با متخلف برخورد می گردد.  
\* کارت دانشجویی در زمان فارغ التحصیلی توسط دانشگاه تحویل گرفته خواهد شد.

تاریخ اعتبار تا

نیمسال اول ۰۰	نیمسال دوم ۰۰	نیمسال اول ۰۶				
نیمسال دوم ۹۹						

از بابت کارت تقاضا می شود به آدرس زیر ارسال نماید.

تلفن:



034\_ دانشکده فنی و حرفه ای دختران ولیعصر



شماره دانشجویی

۹۹۲۱۱۰۳۴۳۰۲۰۲۹

رئیس دانشکده/آموزشکده

نام و نام خانوادگی: **حنانه نیکبخت**نام پدر: **مجدمهدی**محل صدور: **تهران**کد ملی: **۰۰۲۴۹۴۹۱۶۷**رشته: **کامپیوتر گرایش نرم افزار**مقطع: **کاردانی**

کارت دانشجویی

((این کارت بدون برجسب مخصوص تمدید، فاقد اعتبار می باشد.))

\* صدور کارت المثنی مستلزم زمان و مقررات خاص می باشد در حفظ آن بکوشید.

\* استفاده از این کارت صرفاً برای صاحب آن مجاز می باشد و در صورت سوء استفاده باطل

شده و با متخلف برخورد می گردد.

\* کارت دانشجویی در زمان فارغ التحصیلی توسط دانشگاه تحویل گرفته خواهد شد.

تاریخ اعتبار تا

نیمسال اول ۰۰	نیمسال دوم ۰۰	نیمسال اول ۰۶				
------------------	------------------	------------------	--	--	--	--

از بابت کارت تقاضا می شود به آدرس زیر ارسال نماید.

تلفن:



034\_ دانشکده فنی و حرفه ای دختران ولیعصر



شماره دانشجویی

۹۹۲۱۱۰۳۴۳۰۲۰۰۷

رئیس دانشکده/آموزشکده

نام و نام خانوادگی: **اتنا پاینده**نام پدر: **حسین**محل صدور: **تهران**کد ملی: **۰۰۲۴۹۲۶۸۹۲**رشته: **کامپیوتر گرایش نرم افزار**مقطع: **کاردانی**کارت دانشجویی **reyhanehpayandeh88@gmail.com**

((این کارت بدون برجسب مخصوص تمدید، فاقد اعتبار می باشد.))

\* صدور کارت المثنی مستلزم زمان و مقررات خاص می باشد در حفظ آن بکوشید.

\* استفاده از این کارت صرفاً برای صاحب آن مجاز می باشد و در صورت سوء استفاده باطل

شده و با متخلف برخورد می گردد.

\* کارت دانشجویی در زمان فارغ التحصیلی توسط دانشگاه تحویل گرفته خواهد شد.

تاریخ اعتبار تا

نیمسال اول ۰۰	نیمسال دوم ۰۰	نیمسال اول ۰۶				
------------------	------------------	------------------	--	--	--	--

از بابت کارت تقاضا می شود به آدرس زیر ارسال نماید.

تلفن:



034\_ دانشکده فنی و حرفه ای دختران ولیعصر



شماره دانشجویی

۹۹۲۱۱۰۳۴۳۰۲۰۲۶

رئیس دانشکده/آموزشکده

نام و نام خانوادگی: **عطیه نادری رحه**نام پدر: **علی**محل صدور: **سوادکوه**کد ملی: **۵۷۷۰۰۴۸۴۰۹**رشته: **کامپیوتر گرایش نرم افزار**مقطع: **کاردانی**

کارت دانشجویی

((این کارت بدون برجسب مخصوص تمدید، فاقد اعتبار می باشد.))

\* صدور کارت المثنی مستلزم زمان و مقررات خاص می باشد در حفظ آن بکوشید.

\* استفاده از این کارت صرفاً برای صاحب آن مجاز می باشد و در صورت سوء استفاده باطل

شده و با متخلف برخورد می گردد.

\* کارت دانشجویی در زمان فارغ التحصیلی توسط دانشگاه تحویل گرفته خواهد شد.

تاریخ اعتبار تا

نیمسال اول ۰۰	نیمسال دوم ۰۰	نیمسال اول ۰۶				
------------------	------------------	------------------	--	--	--	--

از بابت کارت تقاضا می شود به آدرس زیر ارسال نماید.

تلفن:



034\_ دانشکده فنی و حرفه ای دختران ولیعصر



شماره دانشجویی

۹۹۲۱۱۰۳۴۳۰۲۰۰۶

رئیس دانشکده/آموزشکده

نام و نام خانوادگی: **ستاره بهرامیان**نام پدر: **علی اکبر**محل صدور: **اصفهان**کد ملی: **۱۲۷۳۶۳۳۹۲۱**رشته: **کامپیوتر گرایش نرم افزار**مقطع: **کاردانی**

کارت دانشجویی

((این کارت بدون برجسب مخصوص تمدید، فاقد اعتبار می باشد.))

\* صدور کارت المثنی مستلزم زمان و مقررات خاص می باشد در حفظ آن بکوشید.

\* استفاده از این کارت صرفاً برای صاحب آن مجاز می باشد و در صورت سوء استفاده باطل

شده و با متخلف برخورد می گردد.

\* کارت دانشجویی در زمان فارغ التحصیلی توسط دانشگاه تحویل گرفته خواهد شد.

تاریخ اعتبار تا

نیمسال اول ۰۰	نیمسال دوم ۰۰	نیمسال اول ۰۶				
------------------	------------------	------------------	--	--	--	--

از بابت کارت تقاضا می شود به آدرس زیر ارسال نماید.

تلفن:



034\_ دانشکده فنی و حرفه ای دختران ولیعصر



نام و نام خانوادگی: **زهرا باباجانی حاجی ابادی**

نام پدر: **ابوالقاسم**

محل صدور: **شاهین شهر**

کد ملی: **۵۱۰۰۲۳۶۶۹۸**

رشته: **کامپیوتر گرایش نرم افزار**

شماره دانشجویی

۹۹۲۱۱۰۳۴۳۰۲۰۰۵

رئیس دانشکده/آموزشکده

مقطع: **کاردانی**

کارت دانشجویی

((این کارت بدون برجسب مخصوص تمدید، فاقد اعتبار می باشد.))

- \* صدور کارت المثنی مستلزم زمان و مقررات خاص می باشد در حفظ آن بکوشید.
- \* استفاده از این کارت صرفا برای صاحب آن مجاز می باشد و در صورت سوء استفاده باطل شده و با متخلف برخورد می گردد.
- \* کارت دانشجویی در زمان فارغ التحصیلی توسط دانشگاه تحویل گرفته خواهد شد.

تاریخ اعتبار تا

نیمسال اول ۰۰	نیمسال دوم ۰۰	نیمسال اول ۰۶					
------------------	------------------	------------------	--	--	--	--	--

از بابت کارت تقاضا می شود به آدرس زیر ارسال نماید.

تلفن:



034\_ دانشکده فنی و حرفه ای دختران ولیعصر



نام و نام خانوادگی: **ملیکا مولوی**

نام پدر: **محمود**

محل صدور: **قم**

کد ملی: **۰۳۷۲۳۲۶۸۲۱**

رشته: **کامپیوتر گرایش نرم افزار**

شماره دانشجویی

۹۹۲۱۱۰۳۴۳۰۲۰۲۵

رئیس دانشکده/آموزشکده

مقطع: **کاردانی**

کارت دانشجویی

molavi.mm4@gmail.com

((این کارت بدون برجسب مخصوص تمدید، فاقد اعتبار می باشد.))

- \* صدور کارت المثنی مستلزم زمان و مقررات خاص می باشد در حفظ آن بکوشید.
- \* استفاده از این کارت صرفا برای صاحب آن مجاز می باشد و در صورت سوء استفاده باطل شده و با متخلف برخورد می گردد.
- \* کارت دانشجویی در زمان فارغ التحصیلی توسط دانشگاه تحویل گرفته خواهد شد.

تاریخ اعتبار تا

نیمسال اول ۰۰	نیمسال دوم ۰۰	نیمسال اول ۰۶					
------------------	------------------	------------------	--	--	--	--	--

از بابت کارت تقاضا می شود به آدرس زیر ارسال نماید.

تلفن:



034\_ دانشکده فنی و حرفه ای دختران ولیعصر



نام و نام خانوادگی: **معصومه گچلو**

نام پدر: **اسداله**

محل صدور: **کرج**

کد ملی: **۰۳۱۲۴۲۵۴۱۴**

رشته: **کامپیوتر گرایش نرم افزار**

شماره دانشجویی

۹۹۲۱۱۰۳۴۳۰۲۰۲۱

رئیس دانشکده/آموزشکده

مقطع: **کاردانی**

کارت دانشجویی

((این کارت بدون برجسب مخصوص تمدید، فاقد اعتبار می باشد.))

- \* صدور کارت المثنی مستلزم زمان و مقررات خاص می باشد در حفظ آن بکوشید.
- \* استفاده از این کارت صرفا برای صاحب آن مجاز می باشد و در صورت سوء استفاده باطل شده و با متخلف برخورد می گردد.
- \* کارت دانشجویی در زمان فارغ التحصیلی توسط دانشگاه تحویل گرفته خواهد شد.

تاریخ اعتبار تا

نیمسال اول ۰۰	نیمسال دوم ۰۰	نیمسال اول ۰۶					
------------------	------------------	------------------	--	--	--	--	--

از بابت کارت تقاضا می شود به آدرس زیر ارسال نماید.

تلفن:



034\_ دانشکده فنی و حرفه ای دختران ولیعصر



نام و نام خانوادگی: **سیده امین حسینی**

نام پدر: **سیدمهدی**

محل صدور: **تهران**

کد ملی: **۰۰۲۵۱۶۴۹۸۸**

رشته: **کامپیوتر گرایش نرم افزار**

شماره دانشجویی

۹۹۲۱۱۰۳۴۳۰۲۰۰۹

رئیس دانشکده/آموزشکده

مقطع: **کاردانی**

کارت دانشجویی

((این کارت بدون برجسب مخصوص تمدید، فاقد اعتبار می باشد.))

- \* صدور کارت المثنی مستلزم زمان و مقررات خاص می باشد در حفظ آن بکوشید.
- \* استفاده از این کارت صرفا برای صاحب آن مجاز می باشد و در صورت سوء استفاده باطل شده و با متخلف برخورد می گردد.
- \* کارت دانشجویی در زمان فارغ التحصیلی توسط دانشگاه تحویل گرفته خواهد شد.

تاریخ اعتبار تا

نیمسال اول ۰۰	نیمسال دوم ۰۰	نیمسال اول ۰۶					
------------------	------------------	------------------	--	--	--	--	--

از بابت کارت تقاضا می شود به آدرس زیر ارسال نماید.

تلفن:



034\_ دانشکده فنی و حرفه ای دختران ولیعصر

نام و نام خانوادگی: **تارا نظری لادمخی**نام پدر: **مجد**محل صدور: **رشت**کد ملی: **۲۵۸۱۴۰۹۶۰۶**رشته: **کامپیوتر گرایش نرم افزار**

شماره دانشجویی

۹۹۲۱۱۰۳۴۳۰۲۰۲۷

رئیس دانشکده/آموزشکده

مقطع: **کاردانی**

کارت دانشجویی

((این کارت بدون برجسب مخصوص تمدید، فاقد اعتبار می باشد.))

- \* صدور کارت المثنی مستلزم زمان و مقررات خاص می باشد در حفظ آن بکوشید.
- \* استفاده از این کارت صرفاً برای صاحب آن مجاز می باشد و در صورت سوء استفاده باطل شده و با متخلف برخورد می گردد.
- \* کارت دانشجویی در زمان فارغ التحصیلی توسط دانشگاه تحویل گرفته خواهد شد.

تاریخ اعتبار تا

نیمسال اول ۰۰	نیمسال دوم ۰۰	نیمسال اول ۰۶				
نیمسال دوم ۹۹						

از بابت کارت تقاضا می شود به آدرس زیر ارسال نماید.

تلفن:



034\_ دانشکده فنی و حرفه ای دختران ولیعصر

نام و نام خانوادگی: **ملیکاسادات معصومی**نام پدر: **سیدجواد**محل صدور: **قم**کد ملی: **۰۳۷۲۳۴۲۱۸۳**رشته: **کامپیوتر گرایش نرم افزار**

شماره دانشجویی

۹۹۲۱۱۰۳۴۳۰۲۰۲۴

رئیس دانشکده/آموزشکده

مقطع: **کاردانی**

کارت دانشجویی

((این کارت بدون برجسب مخصوص تمدید، فاقد اعتبار می باشد.))

- \* صدور کارت المثنی مستلزم زمان و مقررات خاص می باشد در حفظ آن بکوشید.
- \* استفاده از این کارت صرفاً برای صاحب آن مجاز می باشد و در صورت سوء استفاده باطل شده و با متخلف برخورد می گردد.
- \* کارت دانشجویی در زمان فارغ التحصیلی توسط دانشگاه تحویل گرفته خواهد شد.

تاریخ اعتبار تا

نیمسال اول ۰۰	نیمسال دوم ۰۰	نیمسال اول ۰۶				
نیمسال دوم ۹۹						

از بابت کارت تقاضا می شود به آدرس زیر ارسال نماید.

تلفن:



034\_ دانشکده فنی و حرفه ای دختران ولیعصر

نام و نام خانوادگی: **حانیه کلای**نام پدر: **ابراهیم**محل صدور: **قم**کد ملی: **۰۳۷۲۳۲۳۸۵۵**رشته: **کامپیوتر گرایش نرم افزار**

شماره دانشجویی

۹۹۲۱۱۰۳۴۳۰۲۰۲۰

رئیس دانشکده/آموزشکده

مقطع: **کاردانی**

haniye.kalaei@gmail.com

کارت دانشجویی

((این کارت بدون برجسب مخصوص تمدید، فاقد اعتبار می باشد.))

- \* صدور کارت المثنی مستلزم زمان و مقررات خاص می باشد در حفظ آن بکوشید.
- \* استفاده از این کارت صرفاً برای صاحب آن مجاز می باشد و در صورت سوء استفاده باطل شده و با متخلف برخورد می گردد.
- \* کارت دانشجویی در زمان فارغ التحصیلی توسط دانشگاه تحویل گرفته خواهد شد.

تاریخ اعتبار تا

نیمسال اول ۰۰	نیمسال دوم ۰۰	نیمسال اول ۰۶				
نیمسال دوم ۹۹						

از بابت کارت تقاضا می شود به آدرس زیر ارسال نماید.

تلفن:



034\_ دانشکده فنی و حرفه ای دختران ولیعصر

نام و نام خانوادگی: **سمیرا ویزواری**نام پدر: **رحمان**محل صدور: **گرگان**کد ملی: **۲۱۱۰۹۷۰۶۸۵**رشته: **کامپیوتر گرایش نرم افزار**

شماره دانشجویی

۹۹۲۱۱۰۳۴۳۰۲۰۳۰

رئیس دانشکده/آموزشکده

مقطع: **کاردانی**

samiravizvari@gmail.com

کارت دانشجویی

((این کارت بدون برجسب مخصوص تمدید، فاقد اعتبار می باشد.))

- \* صدور کارت المثنی مستلزم زمان و مقررات خاص می باشد در حفظ آن بکوشید.
- \* استفاده از این کارت صرفاً برای صاحب آن مجاز می باشد و در صورت سوء استفاده باطل شده و با متخلف برخورد می گردد.
- \* کارت دانشجویی در زمان فارغ التحصیلی توسط دانشگاه تحویل گرفته خواهد شد.

تاریخ اعتبار تا

نیمسال اول ۰۰	نیمسال دوم ۰۰	نیمسال اول ۰۶				
نیمسال دوم ۹۹						

از بابت کارت تقاضا می شود به آدرس زیر ارسال نماید.

تلفن:





شماره دانشجویی

۹۹۲۱۱۰۳۴۳۰۲۰۱۵

رئیس دانشکده/آموزشکده

نام و نام خانوادگی: فرشته سلطانی

نام پدر: عزیزعلی

محل صدور: رضوانشهر

کد ملی: ۵۷۰۰۱۲۲۱۵۴

رشته: کامپیوتر گرایش نرم افزار

مقطع: کاردانی

کارت دانشجویی

((این کارت بدون برجسب مخصوص تمدید، فاقد اعتبار می باشد.))

- \* صدور کارت المثنی مستلزم زمان و مقررات خاص می باشد در حفظ آن بکوشید.
- \* استفاده از این کارت صرفاً برای صاحب آن مجاز می باشد و در صورت سوء استفاده باطل شده و با متخلف برخورد می گردد.
- \* کارت دانشجویی در زمان فارغ التحصیلی توسط دانشگاه تحویل گرفته خواهد شد.

تاریخ اعتبار تا

نیمسال اول ۰۰	نیمسال دوم ۰۰	نیمسال اول ۰۶				
------------------	------------------	------------------	--	--	--	--

از بابت کارت تقاضا می شود به آدرس زیر ارسال نماید.

تلفن:



شماره دانشجویی

۹۹۲۱۱۰۳۴۳۰۲۰۰۲

رئیس دانشکده/آموزشکده

نام و نام خانوادگی: کوثرسادات اسماعیلی

نام پدر: سیدعلی کاخکی

محل صدور: تهران

کد ملی: ۰۰۲۴۹۹۳۲۵۵

رشته: کامپیوتر گرایش نرم افزار

مقطع: کاردانی

کارت دانشجویی

((این کارت بدون برجسب مخصوص تمدید، فاقد اعتبار می باشد.))

- \* صدور کارت المثنی مستلزم زمان و مقررات خاص می باشد در حفظ آن بکوشید.
- \* استفاده از این کارت صرفاً برای صاحب آن مجاز می باشد و در صورت سوء استفاده باطل شده و با متخلف برخورد می گردد.
- \* کارت دانشجویی در زمان فارغ التحصیلی توسط دانشگاه تحویل گرفته خواهد شد.

تاریخ اعتبار تا

نیمسال اول ۰۰	نیمسال دوم ۰۰	نیمسال اول ۰۶				
------------------	------------------	------------------	--	--	--	--

از بابت کارت تقاضا می شود به آدرس زیر ارسال نماید.

تلفن:



شماره دانشجویی

۹۹۲۱۱۰۳۴۳۰۲۰۰۱

رئیس دانشکده/آموزشکده

نام و نام خانوادگی: زهرا اسدی

نام پدر: علی

محل صدور: تهران

کد ملی: ۰۱۱۰۰۱۷۲۶۹

رشته: کامپیوتر گرایش نرم افزار

مقطع: کاردانی

کارت دانشجویی

((این کارت بدون برجسب مخصوص تمدید، فاقد اعتبار می باشد.))

- \* صدور کارت المثنی مستلزم زمان و مقررات خاص می باشد در حفظ آن بکوشید.
- \* استفاده از این کارت صرفاً برای صاحب آن مجاز می باشد و در صورت سوء استفاده باطل شده و با متخلف برخورد می گردد.
- \* کارت دانشجویی در زمان فارغ التحصیلی توسط دانشگاه تحویل گرفته خواهد شد.

تاریخ اعتبار تا

نیمسال اول ۰۰	نیمسال دوم ۰۰	نیمسال اول ۰۶				
------------------	------------------	------------------	--	--	--	--

از بابت کارت تقاضا می شود به آدرس زیر ارسال نماید.

تلفن:



شماره دانشجویی

۹۹۲۱۱۰۳۴۳۰۲۰۱۷

رئیس دانشکده/آموزشکده

نام و نام خانوادگی: اورلی طوطیان

نام پدر: روبن

محل صدور: تهران

کد ملی: ۰۰۲۴۵۴۴۶۱۲

رشته: کامپیوتر گرایش نرم افزار

مقطع: کاردانی

کارت دانشجویی

((این کارت بدون برجسب مخصوص تمدید، فاقد اعتبار می باشد.))

- \* صدور کارت المثنی مستلزم زمان و مقررات خاص می باشد در حفظ آن بکوشید.
- \* استفاده از این کارت صرفاً برای صاحب آن مجاز می باشد و در صورت سوء استفاده باطل شده و با متخلف برخورد می گردد.
- \* کارت دانشجویی در زمان فارغ التحصیلی توسط دانشگاه تحویل گرفته خواهد شد.

تاریخ اعتبار تا

نیمسال اول ۰۰	نیمسال دوم ۰۰	نیمسال اول ۰۶				
------------------	------------------	------------------	--	--	--	--

از بابت کارت تقاضا می شود به آدرس زیر ارسال نماید.

تلفن:



034\_ دانشکده فنی و حرفه ای دختران ولیعصر



نام و نام خانوادگی: محدثه مطیعی کاشانی

نام پدر: مهدی

محل صدور: قم

کد ملی: ۰۳۷۲۲۴۴۴۷۵

رشته: کامپیوتر گرایش نرم افزار

شماره دانشجویی

۹۹۲۱۱۰۳۴۳۰۲۰۲۳

رئیس دانشکده/آموزشکده

مقطع: کاردانی

کارت دانشجویی

((این کارت بدون برجسب مخصوص تمدید، فاقد اعتبار می باشد.))

- \* صدور کارت المثنی مستلزم زمان و مقررات خاص می باشد در حفظ آن بکوشید.
- \* استفاده از این کارت صرفاً برای صاحب آن مجاز می باشد و در صورت سوء استفاده باطل شده و با متخلف برخورد می گردد.
- \* کارت دانشجویی در زمان فارغ التحصیلی توسط دانشگاه تحویل گرفته خواهد شد.

تاریخ اعتبار تا

نیمسال اول ۰۰	نیمسال دوم ۰۰	نیمسال اول ۰۶					
------------------	------------------	------------------	--	--	--	--	--

از بابت کارت تقاضا می شود به آدرس زیر ارسال نماید.

تلفن:



034\_ دانشکده فنی و حرفه ای دختران ولیعصر



نام و نام خانوادگی: فاطمه فلاهی

نام پدر: حسین

محل صدور: تهران

کد ملی: ۰۱۵۰۱۷۰۱۶۵

رشته: کامپیوتر گرایش نرم افزار

شماره دانشجویی

۹۹۲۱۱۰۳۴۳۰۲۰۱۹

رئیس دانشکده/آموزشکده

مقطع: کاردانی

کارت دانشجویی

((این کارت بدون برجسب مخصوص تمدید، فاقد اعتبار می باشد.))

- \* صدور کارت المثنی مستلزم زمان و مقررات خاص می باشد در حفظ آن بکوشید.
- \* استفاده از این کارت صرفاً برای صاحب آن مجاز می باشد و در صورت سوء استفاده باطل شده و با متخلف برخورد می گردد.
- \* کارت دانشجویی در زمان فارغ التحصیلی توسط دانشگاه تحویل گرفته خواهد شد.

تاریخ اعتبار تا

نیمسال اول ۰۰	نیمسال دوم ۰۰	نیمسال اول ۰۶					
------------------	------------------	------------------	--	--	--	--	--

از بابت کارت تقاضا می شود به آدرس زیر ارسال نماید.

تلفن:



034\_ دانشکده فنی و حرفه ای دختران ولیعصر



نام و نام خانوادگی: فاطمه اسلامی

نام پدر: مباحعلی

محل صدور: تهران

کد ملی: ۰۰۲۴۵۰۶۴۳۵

رشته: فناوری اطلاعات

شماره دانشجویی

۹۹۲۱۱۰۳۴۳۳۴۰۱۷

رئیس دانشکده/آموزشکده

مقطع: کاردانی

کارت دانشجویی

((این کارت بدون برجسب مخصوص تمدید، فاقد اعتبار می باشد.))

- \* صدور کارت المثنی مستلزم زمان و مقررات خاص می باشد در حفظ آن بکوشید.
- \* استفاده از این کارت صرفاً برای صاحب آن مجاز می باشد و در صورت سوء استفاده باطل شده و با متخلف برخورد می گردد.
- \* کارت دانشجویی در زمان فارغ التحصیلی توسط دانشگاه تحویل گرفته خواهد شد.

تاریخ اعتبار تا

نیمسال اول ۰۰	نیمسال دوم ۰۰	نیمسال اول ۰۶					
------------------	------------------	------------------	--	--	--	--	--

از بابت کارت تقاضا می شود به آدرس زیر ارسال نماید.

تلفن:



034\_ دانشکده فنی و حرفه ای دختران ولیعصر



نام و نام خانوادگی: پریسا بیرامی

نام پدر: ابوالفضل

محل صدور: تهران

کد ملی: ۰۱۱۰۰۸۶۹۸۸

رشته: فناوری اطلاعات

شماره دانشجویی

۹۹۲۱۱۰۳۴۳۳۴۰۱۸

رئیس دانشکده/آموزشکده

مقطع: کاردانی

کارت دانشجویی

((این کارت بدون برجسب مخصوص تمدید، فاقد اعتبار می باشد.))

- \* صدور کارت المثنی مستلزم زمان و مقررات خاص می باشد در حفظ آن بکوشید.
- \* استفاده از این کارت صرفاً برای صاحب آن مجاز می باشد و در صورت سوء استفاده باطل شده و با متخلف برخورد می گردد.
- \* کارت دانشجویی در زمان فارغ التحصیلی توسط دانشگاه تحویل گرفته خواهد شد.

تاریخ اعتبار تا

نیمسال اول ۰۰	نیمسال دوم ۰۰	نیمسال اول ۰۶					
------------------	------------------	------------------	--	--	--	--	--

از بابت کارت تقاضا می شود به آدرس زیر ارسال نماید.

تلفن:

parisabeyrami18@gmail.com

نام و نام خانوادگی: نگار ملانی

نام پدر: حجت الله

محل صدور: شهریار

کد ملی: ۴۹۰۰۹۶۹۸۹۳

رشته: فناوری اطلاعات

شماره دانشجویی

۹۹۲۱۰۰۳۴۳۳۴۰۱۹

رئیس دانشکده/آموزشکده

مقطع: کاردانی

کارت دانشجویی

((این کارت بدون برجسب مخصوص تمدید، فاقد اعتبار می باشد.))

\* صدور کارت المثنی مستلزم زمان و مقررات خاص می باشد در حفظ آن بکوشید.

\* استفاده از این کارت صرفا برای صاحب آن مجاز می باشد و در صورت سوء استفاده باطل

\* کارت دانشجویی در زمان فارغ التحصیلی توسط دانشگاه تحویل گرفته خواهد شد.

تاریخ اعتبار تا

نیمسال اول ۰۰	نیمسال دوم ۰۰	نیمسال اول ۰۶				
نیمسال دوم ۹۹						

از بابت کارت تقاضا می شود به آدرس زیر ارسال نماید.

تلفن:

نام و نام خانوادگی: امینه مهدوی ملااحمد

نام پدر: قاسم

محل صدور: تهران

کد ملی: ۰۴۸۱۱۶۶۶۷۱

رشته: فناوری اطلاعات

شماره دانشجویی

۹۹۲۱۰۰۳۴۳۳۴۰۲۰

رئیس دانشکده/آموزشکده

مقطع: کاردانی

کارت دانشجویی fatemehmahdavi.m@gmail.com

((این کارت بدون برجسب مخصوص تمدید، فاقد اعتبار می باشد.))

\* صدور کارت المثنی مستلزم زمان و مقررات خاص می باشد در حفظ آن بکوشید.

\* استفاده از این کارت صرفا برای صاحب آن مجاز می باشد و در صورت سوء استفاده باطل

\* کارت دانشجویی در زمان فارغ التحصیلی توسط دانشگاه تحویل گرفته خواهد شد.

تاریخ اعتبار تا

نیمسال اول ۰۰	نیمسال دوم ۰۰	نیمسال اول ۰۶				
نیمسال دوم ۹۹						

از بابت کارت تقاضا می شود به آدرس زیر ارسال نماید.

تلفن:

نام و نام خانوادگی: هدیه یوسفی

نام پدر: عارف

محل صدور: فیروزکوه

کد ملی: ۶۵۹۰۰۳۶۴۳۸

رشته: فناوری اطلاعات

شماره دانشجویی

۹۹۲۱۰۰۳۴۳۳۴۰۲۱

رئیس دانشکده/آموزشکده

مقطع: کاردانی

کارت دانشجویی

((این کارت بدون برجسب مخصوص تمدید، فاقد اعتبار می باشد.))

\* صدور کارت المثنی مستلزم زمان و مقررات خاص می باشد در حفظ آن بکوشید.

\* استفاده از این کارت صرفا برای صاحب آن مجاز می باشد و در صورت سوء استفاده باطل

\* کارت دانشجویی در زمان فارغ التحصیلی توسط دانشگاه تحویل گرفته خواهد شد.

تاریخ اعتبار تا

نیمسال اول ۰۰	نیمسال دوم ۰۰	نیمسال اول ۰۶				
نیمسال دوم ۹۹						

از بابت کارت تقاضا می شود به آدرس زیر ارسال نماید.

تلفن:

نام و نام خانوادگی: هانیه سادات سیدابوطالب

نام پدر: سیداکبر

محل صدور: تهران

کد ملی: ۰۰۲۵۰۱۹۴۶۵

رشته: فناوری اطلاعات

شماره دانشجویی

۹۹۲۱۰۰۳۴۳۳۴۰۱۱

رئیس دانشکده/آموزشکده

مقطع: کاردانی

کارت دانشجویی



((این کارت بدون برجسب مخصوص تمدید، فاقد اعتبار می باشد.))

\* صدور کارت المثنی مستلزم زمان و مقررات خاص می باشد در حفظ آن بکوشید.

\* استفاده از این کارت صرفا برای صاحب آن مجاز می باشد و در صورت سوء استفاده باطل

\* کارت دانشجویی در زمان فارغ التحصیلی توسط دانشگاه تحویل گرفته خواهد شد.

تاریخ اعتبار تا

نیمسال اول ۰۰	نیمسال دوم ۰۰	نیمسال اول ۰۶				
نیمسال دوم ۹۹						

از بابت کارت تقاضا می شود به آدرس زیر ارسال نماید.

تلفن:



شماره دانشجویی

۹۹۲۱۰۰۳۴۳۳۴۰۰۲

رئیس دانشکده/آموزشکده

نام و نام خانوادگی: **زهرا احمدی**نام پدر: **مجدد**محل صدور: **تهران**کد ملی: **۰۰۲۴۷۴۸۰۵۶**رشته: **فناوری اطلاعات**مقطع: **کاردانی**

کارت دانشجویی

((این کارت بدون برجسب مخصوص تمدید، فاقد اعتبار می باشد.))

- \* صدور کارت المثنی مستلزم زمان و مقررات خاص می باشد در حفظ آن بکوشید.
- \* استفاده از این کارت صرفا برای صاحب آن مجاز می باشد و در صورت سوء استفاده باطل شده و با متخلف برخورد می گردد.
- \* کارت دانشجویی در زمان فارغ التحصیلی توسط دانشگاه تحویل گرفته خواهد شد.

تاریخ اعتبار تا

نیمسال اول ۰۰	نیمسال دوم ۰۰	نیمسال اول ۰۶				
نیمسال دوم ۹۹						

از بابت کارت تقاضا می شود به آدرس زیر ارسال نماید.

تلفن:



شماره دانشجویی

۹۹۲۱۰۰۳۴۳۳۴۰۱۵

رئیس دانشکده/آموزشکده

نام و نام خانوادگی: **سارا محدی**نام پدر: **قدرت**محل صدور: **قرچک**کد ملی: **۰۴۱۰۸۰۴۴۰۱**رشته: **فناوری اطلاعات**مقطع: **کاردانی**

کارت دانشجویی

((این کارت بدون برجسب مخصوص تمدید، فاقد اعتبار می باشد.))

- \* صدور کارت المثنی مستلزم زمان و مقررات خاص می باشد در حفظ آن بکوشید.
- \* استفاده از این کارت صرفا برای صاحب آن مجاز می باشد و در صورت سوء استفاده باطل شده و با متخلف برخورد می گردد.
- \* کارت دانشجویی در زمان فارغ التحصیلی توسط دانشگاه تحویل گرفته خواهد شد.

تاریخ اعتبار تا

نیمسال اول ۰۰	نیمسال دوم ۰۰	نیمسال اول ۰۶				
نیمسال دوم ۹۹						

از بابت کارت تقاضا می شود به آدرس زیر ارسال نماید.

تلفن:



شماره دانشجویی

۹۹۲۱۰۰۳۴۳۳۴۰۰۹

رئیس دانشکده/آموزشکده

نام و نام خانوادگی: **سیده فاطمه حسینی**نام پدر: **سیدحمید**محل صدور: **تهران**کد ملی: **۰۰۲۴۹۴۱۸۰۸**رشته: **فناوری اطلاعات**مقطع: **کاردانی**

کارت دانشجویی

((این کارت بدون برجسب مخصوص تمدید، فاقد اعتبار می باشد.))

- \* صدور کارت المثنی مستلزم زمان و مقررات خاص می باشد در حفظ آن بکوشید.
- \* استفاده از این کارت صرفا برای صاحب آن مجاز می باشد و در صورت سوء استفاده باطل شده و با متخلف برخورد می گردد.
- \* کارت دانشجویی در زمان فارغ التحصیلی توسط دانشگاه تحویل گرفته خواهد شد.

تاریخ اعتبار تا

نیمسال اول ۰۰	نیمسال دوم ۰۰	نیمسال اول ۰۶				
نیمسال دوم ۹۹						

از بابت کارت تقاضا می شود به آدرس زیر ارسال نماید.

تلفن:

fatemehsynii81@gmail.com



شماره دانشجویی

۹۹۲۱۰۰۳۴۳۳۴۰۱۶

رئیس دانشکده/آموزشکده

نام و نام خانوادگی: **شبنم نیک رفتار**نام پدر: **بختیار**محل صدور: **شمیرانات**کد ملی: **۰۴۴۰۹۸۷۸۱۴**رشته: **فناوری اطلاعات**مقطع: **کاردانی**

کارت دانشجویی

((این کارت بدون برجسب مخصوص تمدید، فاقد اعتبار می باشد.))

- \* صدور کارت المثنی مستلزم زمان و مقررات خاص می باشد در حفظ آن بکوشید.
- \* استفاده از این کارت صرفا برای صاحب آن مجاز می باشد و در صورت سوء استفاده باطل شده و با متخلف برخورد می گردد.
- \* کارت دانشجویی در زمان فارغ التحصیلی توسط دانشگاه تحویل گرفته خواهد شد.

تاریخ اعتبار تا

نیمسال اول ۰۰	نیمسال دوم ۰۰	نیمسال اول ۰۶				
نیمسال دوم ۹۹						

از بابت کارت تقاضا می شود به آدرس زیر ارسال نماید.

تلفن:

shnikraftar80@gmail.com





034\_ دانشکده فنی و حرفه ای دختران ولیعصر

نام و نام خانوادگی: **فاطمه اسکندری**نام پدر: **امیر هوشنگ**محل صدور: **تهران**کد ملی: **۰۰۲۴۵۹۷۶۸۶**رشته: **فناوری اطلاعات**

شماره دانشجویی

۹۹۲۱۰۰۳۴۳۳۴۰۰۳

رئیس دانشکده/آموزشکده

sara.ezatpour@gmail.com

مقطع: **کاردانی**

کارت دانشجویی

((این کارت بدون برجسب مخصوص تمدید، فاقد اعتبار می باشد.))

\* صدور کارت المثنی مستلزم زمان و مقررات خاص می باشد در حفظ آن بکوشید.

\* استفاده از این کارت صرفاً برای صاحب آن مجاز می باشد و در صورت سوء استفاده باطل

شده و با متخلف برخورد می گردد.  
\* کارت دانشجویی در زمان فارغ التحصیلی توسط دانشگاه تحویل گرفته خواهد شد.

تاریخ اعتبار تا

نیمسال اول ۰۰	نیمسال دوم ۰۰	نیمسال اول ۰۱	نیمسال دوم ۰۱				
------------------	------------------	------------------	------------------	--	--	--	--

از بابت کارت تقاضا می شود به آدرس زیر ارسال نماید.

تلفن:



034\_ دانشکده فنی و حرفه ای دختران ولیعصر

نام و نام خانوادگی: **نگار غضنفری ابکناری**نام پدر: **علی**محل صدور: **تهران**کد ملی: **۰۰۲۴۹۲۲۶۰۹**رشته: **فناوری اطلاعات**

شماره دانشجویی

۹۹۲۱۰۰۳۴۳۳۴۰۱۲

رئیس دانشکده/آموزشکده

sara.ezatpour@gmail.com

مقطع: **کاردانی**

کارت دانشجویی

((این کارت بدون برجسب مخصوص تمدید، فاقد اعتبار می باشد.))

\* صدور کارت المثنی مستلزم زمان و مقررات خاص می باشد در حفظ آن بکوشید.

\* استفاده از این کارت صرفاً برای صاحب آن مجاز می باشد و در صورت سوء استفاده باطل

شده و با متخلف برخورد می گردد.  
\* کارت دانشجویی در زمان فارغ التحصیلی توسط دانشگاه تحویل گرفته خواهد شد.

تاریخ اعتبار تا

نیمسال اول ۰۰	نیمسال دوم ۰۰	نیمسال اول ۰۱	نیمسال دوم ۰۱				
------------------	------------------	------------------	------------------	--	--	--	--

از بابت کارت تقاضا می شود به آدرس زیر ارسال نماید.

تلفن:



034\_ دانشکده فنی و حرفه ای دختران ولیعصر

نام و نام خانوادگی: **فاطمه ابراهیمی**نام پدر: **حسین**محل صدور: **تهران**کد ملی: **۰۱۱۰۰۴۲۱۶۶**رشته: **فناوری اطلاعات**

شماره دانشجویی

۹۹۲۱۰۰۳۴۳۳۴۰۰۱

رئیس دانشکده/آموزشکده

sara.ezatpour@gmail.com

مقطع: **کاردانی**

کارت دانشجویی

((این کارت بدون برجسب مخصوص تمدید، فاقد اعتبار می باشد.))

\* صدور کارت المثنی مستلزم زمان و مقررات خاص می باشد در حفظ آن بکوشید.

\* استفاده از این کارت صرفاً برای صاحب آن مجاز می باشد و در صورت سوء استفاده باطل

شده و با متخلف برخورد می گردد.  
\* کارت دانشجویی در زمان فارغ التحصیلی توسط دانشگاه تحویل گرفته خواهد شد.

تاریخ اعتبار تا

نیمسال اول ۰۰	نیمسال دوم ۰۰	نیمسال اول ۰۱	نیمسال دوم ۰۱				
------------------	------------------	------------------	------------------	--	--	--	--

از بابت کارت تقاضا می شود به آدرس زیر ارسال نماید.

تلفن:



034\_ دانشکده فنی و حرفه ای دختران ولیعصر

نام و نام خانوادگی: **سارا لقمانی**نام پدر: **مهدي**محل صدور: **تهران**کد ملی: **۰۰۲۴۵۲۹۸۲۶**رشته: **فناوری اطلاعات**

شماره دانشجویی

۹۹۲۱۰۰۳۴۳۳۴۰۱۴

رئیس دانشکده/آموزشکده

sara.ezatpour@gmail.com

مقطع: **کاردانی**

کارت دانشجویی

((این کارت بدون برجسب مخصوص تمدید، فاقد اعتبار می باشد.))

\* صدور کارت المثنی مستلزم زمان و مقررات خاص می باشد در حفظ آن بکوشید.

\* استفاده از این کارت صرفاً برای صاحب آن مجاز می باشد و در صورت سوء استفاده باطل

شده و با متخلف برخورد می گردد.  
\* کارت دانشجویی در زمان فارغ التحصیلی توسط دانشگاه تحویل گرفته خواهد شد.

تاریخ اعتبار تا

نیمسال اول ۰۰	نیمسال دوم ۰۰	نیمسال اول ۰۱	نیمسال دوم ۰۱				
------------------	------------------	------------------	------------------	--	--	--	--

از بابت کارت تقاضا می شود به آدرس زیر ارسال نماید.

تلفن:



شماره دانشجویی

۹۹۲۱۰۰۳۴۳۳۴۰۱۳

رئیس دانشکده/آموزشکده

نام و نام خانوادگی: **فاطمه کلای مصباح**نام پدر: **قدرت اله**محل صدور: **ورامین**کد ملی: **۰۴۱۰۷۸۷۹۴۹**رشته: **فناوری اطلاعات**مقطع: **کاردانی**

کارت دانشجویی

((این کارت بدون برجسب مخصوص تمدید، فاقد اعتبار می باشد.))

- \* صدور کارت المثنی مستلزم زمان و مقررات خاص می باشد در حفظ آن بکوشید.
- \* استفاده از این کارت صرفاً برای صاحب آن مجاز می باشد و در صورت سوء استفاده باطل شده و با متخلف برخورد می گردد.
- \* کارت دانشجویی در زمان فارغ التحصیلی توسط دانشگاه تحویل گرفته خواهد شد.

تاریخ اعتبار تا

نیمسال اول ۰۰	نیمسال دوم ۰۰	نیمسال اول ۰۶				
نیمسال دوم ۹۹						

از بابت کارت تقاضا می شود به آدرس زیر ارسال نماید.

تلفن:



شماره دانشجویی

۹۹۲۱۰۰۳۴۳۳۴۰۱۰

رئیس دانشکده/آموزشکده

نام و نام خانوادگی: **سارا سرداده**نام پدر: **مجدحسین**محل صدور: **تهران**کد ملی: **۰۰۲۴۶۲۷۳۳۱**رشته: **فناوری اطلاعات**مقطع: **کاردانی**

کارت دانشجویی

((این کارت بدون برجسب مخصوص تمدید، فاقد اعتبار می باشد.))

- \* صدور کارت المثنی مستلزم زمان و مقررات خاص می باشد در حفظ آن بکوشید.
- \* استفاده از این کارت صرفاً برای صاحب آن مجاز می باشد و در صورت سوء استفاده باطل شده و با متخلف برخورد می گردد.
- \* کارت دانشجویی در زمان فارغ التحصیلی توسط دانشگاه تحویل گرفته خواهد شد.

تاریخ اعتبار تا

نیمسال اول ۰۰	نیمسال دوم ۰۰	نیمسال اول ۰۶				
نیمسال دوم ۹۹						

از بابت کارت تقاضا می شود به آدرس زیر ارسال نماید.

تلفن:



شماره دانشجویی

۹۹۲۱۰۰۳۴۳۳۴۰۰۸

رئیس دانشکده/آموزشکده

نام و نام خانوادگی: **سامیه حسن نایب**نام پدر: **مجتبی**محل صدور: **رشت**کد ملی: **۲۵۸۱۳۹۷۷۷۲**رشته: **فناوری اطلاعات**مقطع: **کاردانی**

کارت دانشجویی

((این کارت بدون برجسب مخصوص تمدید، فاقد اعتبار می باشد.))

- \* صدور کارت المثنی مستلزم زمان و مقررات خاص می باشد در حفظ آن بکوشید.
- \* استفاده از این کارت صرفاً برای صاحب آن مجاز می باشد و در صورت سوء استفاده باطل شده و با متخلف برخورد می گردد.
- \* کارت دانشجویی در زمان فارغ التحصیلی توسط دانشگاه تحویل گرفته خواهد شد.

تاریخ اعتبار تا

نیمسال اول ۰۰	نیمسال دوم ۰۰	نیمسال اول ۰۶				
نیمسال دوم ۹۹						

از بابت کارت تقاضا می شود به آدرس زیر ارسال نماید.

تلفن:



شماره دانشجویی

۹۹۲۱۰۰۳۴۳۳۴۰۰۵

رئیس دانشکده/آموزشکده

نام و نام خانوادگی: **محدثه جمشیدی**نام پدر: **فضل اله**محل صدور: **کرج**کد ملی: **۰۳۱۲۳۷۹۰۵۶**رشته: **فناوری اطلاعات**مقطع: **کاردانی**

کارت دانشجویی

((این کارت بدون برجسب مخصوص تمدید، فاقد اعتبار می باشد.))

- \* صدور کارت المثنی مستلزم زمان و مقررات خاص می باشد در حفظ آن بکوشید.
- \* استفاده از این کارت صرفاً برای صاحب آن مجاز می باشد و در صورت سوء استفاده باطل شده و با متخلف برخورد می گردد.
- \* کارت دانشجویی در زمان فارغ التحصیلی توسط دانشگاه تحویل گرفته خواهد شد.

تاریخ اعتبار تا

نیمسال اول ۰۰	نیمسال دوم ۰۰	نیمسال اول ۰۶				
نیمسال دوم ۹۹						

از بابت کارت تقاضا می شود به آدرس زیر ارسال نماید.

تلفن:

نام و نام خانوادگی: فائقه نصیری کنستانی

نام پدر: مجد

محل صدور: شهریار

کد ملی: ۴۹۰۱۰۲۵۵۹۷

رشته: کامپیوتر گرایش نرم افزار

شماره دانشجویی

۹۹۲۱۰۰۳۴۳۰۲۰۲۵

رئیس دانشکده/آموزشکده

مقطع: کاردانی

کارت دانشجویی

((این کارت بدون برجسب مخصوص تمدید، فاقد اعتبار می باشد.))

\* صدور کارت المثنی مستلزم زمان و مقررات خاص می باشد در حفظ آن بکوشید.

\* استفاده از این کارت صرفاً برای صاحب آن مجاز می باشد و در صورت سوء استفاده باطل شده و با متخلف برخورد می گردد.

\* کارت دانشجویی در زمان فارغ التحصیلی توسط دانشگاه تحویل گرفته خواهد شد.

تاریخ اعتبار تا

نیمسال اول ۰۰	نیمسال دوم ۰۰	نیمسال اول ۰۶				
------------------	------------------	------------------	--	--	--	--

از بابت کارت تقاضا می شود به آدرس زیر ارسال نماید.

تلفن:

نام و نام خانوادگی: کوثر قاسمی باحلو

نام پدر: خانعلی

محل صدور: تبریز

کد ملی: ۱۳۶۳۲۱۳۶۳۶

رشته: کامپیوتر گرایش نرم افزار

شماره دانشجویی

۹۹۲۱۰۰۳۴۳۰۲۰۲۳

رئیس دانشکده/آموزشکده

مقطع: کاردانی

کارت دانشجویی

((این کارت بدون برجسب مخصوص تمدید، فاقد اعتبار می باشد.))

\* صدور کارت المثنی مستلزم زمان و مقررات خاص می باشد در حفظ آن بکوشید.

\* استفاده از این کارت صرفاً برای صاحب آن مجاز می باشد و در صورت سوء استفاده باطل شده و با متخلف برخورد می گردد.

\* کارت دانشجویی در زمان فارغ التحصیلی توسط دانشگاه تحویل گرفته خواهد شد.

تاریخ اعتبار تا

نیمسال اول ۰۰	نیمسال دوم ۰۰	نیمسال اول ۰۶				
------------------	------------------	------------------	--	--	--	--

از بابت کارت تقاضا می شود به آدرس زیر ارسال نماید.

تلفن:

نام و نام خانوادگی: مائده کاشی

نام پدر: حمیدرضا

محل صدور: تهران

کد ملی: ۰۱۵۰۱۹۶۸۴۹

رشته: کامپیوتر گرایش نرم افزار

شماره دانشجویی

۹۹۲۱۰۰۳۴۳۰۲۰۲۴

رئیس دانشکده/آموزشکده

مقطع: کاردانی

کارت دانشجویی

((این کارت بدون برجسب مخصوص تمدید، فاقد اعتبار می باشد.))

\* صدور کارت المثنی مستلزم زمان و مقررات خاص می باشد در حفظ آن بکوشید.

\* استفاده از این کارت صرفاً برای صاحب آن مجاز می باشد و در صورت سوء استفاده باطل شده و با متخلف برخورد می گردد.

\* کارت دانشجویی در زمان فارغ التحصیلی توسط دانشگاه تحویل گرفته خواهد شد.

تاریخ اعتبار تا

نیمسال اول ۰۰	نیمسال دوم ۰۰	نیمسال اول ۰۶				
------------------	------------------	------------------	--	--	--	--

از بابت کارت تقاضا می شود به آدرس زیر ارسال نماید.

تلفن:

نام و نام خانوادگی: فاطمه کلهر

نام پدر: عبدالله

محل صدور: شهرری

کد ملی: ۰۴۸۱۰۹۴۲۸۸

رشته: کامپیوتر گرایش نرم افزار

شماره دانشجویی

۹۹۲۱۰۰۳۴۳۰۲۰۱۵

رئیس دانشکده/آموزشکده

مقطع: کاردانی

کارت دانشجویی



((این کارت بدون برجسب مخصوص تمدید، فاقد اعتبار می باشد.))

\* صدور کارت المثنی مستلزم زمان و مقررات خاص می باشد در حفظ آن بکوشید.

\* استفاده از این کارت صرفاً برای صاحب آن مجاز می باشد و در صورت سوء استفاده باطل شده و با متخلف برخورد می گردد.

\* کارت دانشجویی در زمان فارغ التحصیلی توسط دانشگاه تحویل گرفته خواهد شد.

تاریخ اعتبار تا

نیمسال اول ۰۰	نیمسال دوم ۰۰	نیمسال اول ۰۶				
------------------	------------------	------------------	--	--	--	--

از بابت کارت تقاضا می شود به آدرس زیر ارسال نماید.

تلفن:

fatemehkalhor@gmail.com

نام و نام خانوادگی: **زهرا ابراهیم پور**نام پدر: **مهدي**محل صدور: **تهران**کد ملی: **۰۴۸۱۰۵۶۴۳۲**رشته: **کامپیوتر گرایش نرم افزار**

شماره دانشجویی

۹۹۲۱۰۰۳۴۳۰۲۰۰۱

رئیس دانشکده/آموزشکده

مقطع: **کاردانی**

کارت دانشجویی

((این کارت بدون برجسب مخصوص تمدید، فاقد اعتبار می باشد.))

- \* صدور کارت المثنی مستلزم زمان و مقررات خاص می باشد در حفظ آن بکوشید.
- \* استفاده از این کارت صرفاً برای صاحب آن مجاز می باشد و در صورت سوء استفاده باطل شده و با متخلف برخورد می گردد.
- \* کارت دانشجویی در زمان فارغ التحصیلی توسط دانشگاه تحویل گرفته خواهد شد.

تاریخ اعتبار تا

نیمسال اول ۰۰	نیمسال دوم ۰۰	نیمسال اول ۰۶				
نیمسال دوم ۹۹						

از بابت کارت تقاضا می شود به آدرس زیر ارسال نماید.

تلفن:

نام و نام خانوادگی: **افسانه مجدی هفتخوانی**نام پدر: **طاہر**محل صدور: **فومن**کد ملی: **۲۶۶۰۲۸۵۶۲۴**رشته: **کامپیوتر گرایش نرم افزار**

شماره دانشجویی

۹۹۲۱۰۰۳۴۳۰۲۰۱۸

رئیس دانشکده/آموزشکده

مقطع: **کاردانی**

کارت دانشجویی

((این کارت بدون برجسب مخصوص تمدید، فاقد اعتبار می باشد.))

- \* صدور کارت المثنی مستلزم زمان و مقررات خاص می باشد در حفظ آن بکوشید.
- \* استفاده از این کارت صرفاً برای صاحب آن مجاز می باشد و در صورت سوء استفاده باطل شده و با متخلف برخورد می گردد.
- \* کارت دانشجویی در زمان فارغ التحصیلی توسط دانشگاه تحویل گرفته خواهد شد.

تاریخ اعتبار تا

نیمسال اول ۰۰	نیمسال دوم ۰۰	نیمسال اول ۰۶				
نیمسال دوم ۹۹						

از بابت کارت تقاضا می شود به آدرس زیر ارسال نماید.

تلفن:

نام و نام خانوادگی: **مائده باشوکی**نام پدر: **حسین**محل صدور: **اسلامشهر**کد ملی: **۵۵۶۰۷۱۵۹۵۶**رشته: **کامپیوتر گرایش نرم افزار**

شماره دانشجویی

۹۹۲۱۰۰۳۴۳۰۲۰۰۵

رئیس دانشکده/آموزشکده

مقطع: **کاردانی**کارت دانشجویی **maedehbashooki@gmail.com**

((این کارت بدون برجسب مخصوص تمدید، فاقد اعتبار می باشد.))

- \* صدور کارت المثنی مستلزم زمان و مقررات خاص می باشد در حفظ آن بکوشید.
- \* استفاده از این کارت صرفاً برای صاحب آن مجاز می باشد و در صورت سوء استفاده باطل شده و با متخلف برخورد می گردد.
- \* کارت دانشجویی در زمان فارغ التحصیلی توسط دانشگاه تحویل گرفته خواهد شد.

تاریخ اعتبار تا

نیمسال اول ۰۰	نیمسال دوم ۰۰	نیمسال اول ۰۶				
نیمسال دوم ۹۹						

از بابت کارت تقاضا می شود به آدرس زیر ارسال نماید.

تلفن:

نام و نام خانوادگی: **الهه میرزابیکلو**نام پدر: **یعقوب**محل صدور: **اسلامشهر**کد ملی: **۵۵۶۰۷۲۶۶۸۰**رشته: **کامپیوتر گرایش نرم افزار**

شماره دانشجویی

۹۹۲۱۰۰۳۴۳۰۲۰۲۲

رئیس دانشکده/آموزشکده

مقطع: **کاردانی**

کارت دانشجویی

((این کارت بدون برجسب مخصوص تمدید، فاقد اعتبار می باشد.))

- \* صدور کارت المثنی مستلزم زمان و مقررات خاص می باشد در حفظ آن بکوشید.
- \* استفاده از این کارت صرفاً برای صاحب آن مجاز می باشد و در صورت سوء استفاده باطل شده و با متخلف برخورد می گردد.
- \* کارت دانشجویی در زمان فارغ التحصیلی توسط دانشگاه تحویل گرفته خواهد شد.

تاریخ اعتبار تا

نیمسال اول ۰۰	نیمسال دوم ۰۰	نیمسال اول ۰۶				
نیمسال دوم ۹۹						

از بابت کارت تقاضا می شود به آدرس زیر ارسال نماید.

تلفن:





شماره دانشجویی

۹۹۲۱۰۰۳۴۳۰۲۰۲۰

رئیس دانشکده/آموزشکده

نام و نام خانوادگی: روزین مسعودی جوان

نام پدر: مهرداد

محل صدور: تهران

کد ملی: ۰۱۱۱۹۱۳۲۷

رشته: کامپیوتر گرایش نرم افزار

مقطع: کاردانی

کارت دانشجویی

((این کارت بدون برجسب مخصوص تمدید، فاقد اعتبار می باشد.))

\* صدور کارت المثنی مستلزم زمان و مقررات خاص می باشد در حفظ آن بکوشید.

\* استفاده از این کارت صرفا برای صاحب آن مجاز می باشد و در صورت سوء استفاده باطل شده و با متخلف برخورد می گردد.

\* کارت دانشجویی در زمان فارغ التحصیلی توسط دانشگاه تحویل گرفته خواهد شد.

تاریخ اعتبار تا

نیمسال اول ۰۰	نیمسال دوم ۰۰	نیمسال اول ۰۶				
------------------	------------------	------------------	--	--	--	--

از بابت کارت تقاضا می شود به آدرس زیر ارسال نماید.

تلفن:



شماره دانشجویی

۹۹۲۱۰۰۳۴۳۰۲۰۱۱

رئیس دانشکده/آموزشکده

نام و نام خانوادگی: نازنین فتحی

نام پدر: فتح اله

محل صدور: آمل

کد ملی: ۲۱۳۰۷۷۸۴۷۱

رشته: کامپیوتر گرایش نرم افزار

مقطع: کاردانی

کارت دانشجویی

((این کارت بدون برجسب مخصوص تمدید، فاقد اعتبار می باشد.))

\* صدور کارت المثنی مستلزم زمان و مقررات خاص می باشد در حفظ آن بکوشید.

\* استفاده از این کارت صرفا برای صاحب آن مجاز می باشد و در صورت سوء استفاده باطل شده و با متخلف برخورد می گردد.

\* کارت دانشجویی در زمان فارغ التحصیلی توسط دانشگاه تحویل گرفته خواهد شد.

تاریخ اعتبار تا

نیمسال اول ۰۰	نیمسال دوم ۰۰	نیمسال اول ۰۶				
------------------	------------------	------------------	--	--	--	--

از بابت کارت تقاضا می شود به آدرس زیر ارسال نماید.

تلفن:



شماره دانشجویی

۹۹۲۱۰۰۳۴۳۰۲۰۱۳

رئیس دانشکده/آموزشکده

نام و نام خانوادگی: فریماه قیاسی

نام پدر: محسن

محل صدور: تهران

کد ملی: ۰۰۲۴۵۶۴۸۳۴

رشته: کامپیوتر گرایش نرم افزار

مقطع: کاردانی

کارت دانشجویی

((این کارت بدون برجسب مخصوص تمدید، فاقد اعتبار می باشد.))

\* صدور کارت المثنی مستلزم زمان و مقررات خاص می باشد در حفظ آن بکوشید.

\* استفاده از این کارت صرفا برای صاحب آن مجاز می باشد و در صورت سوء استفاده باطل شده و با متخلف برخورد می گردد.

\* کارت دانشجویی در زمان فارغ التحصیلی توسط دانشگاه تحویل گرفته خواهد شد.

تاریخ اعتبار تا

نیمسال اول ۰۰	نیمسال دوم ۰۰	نیمسال اول ۰۶				
------------------	------------------	------------------	--	--	--	--

از بابت کارت تقاضا می شود به آدرس زیر ارسال نماید.

تلفن:



شماره دانشجویی

۹۹۲۱۰۰۳۴۳۰۲۰۱۴

رئیس دانشکده/آموزشکده

نام و نام خانوادگی: سارا کریمی

نام پدر: حسین

محل صدور: تهران

کد ملی: ۰۰۲۴۷۵۶۸۴۹

رشته: کامپیوتر گرایش نرم افزار

مقطع: کاردانی

کارت دانشجویی

((این کارت بدون برجسب مخصوص تمدید، فاقد اعتبار می باشد.))

\* صدور کارت المثنی مستلزم زمان و مقررات خاص می باشد در حفظ آن بکوشید.

\* استفاده از این کارت صرفا برای صاحب آن مجاز می باشد و در صورت سوء استفاده باطل شده و با متخلف برخورد می گردد.

\* کارت دانشجویی در زمان فارغ التحصیلی توسط دانشگاه تحویل گرفته خواهد شد.

تاریخ اعتبار تا

نیمسال اول ۰۰	نیمسال دوم ۰۰	نیمسال اول ۰۶				
------------------	------------------	------------------	--	--	--	--

از بابت کارت تقاضا می شود به آدرس زیر ارسال نماید.

تلفن:



034\_ دانشکده فنی و حرفه ای دختران ولیعصر

نام و نام خانوادگی: **فاطمه عباس پورزندگی**نام پدر: **مجدحسین**محل صدور: **میانه**کد ملی: **۱۵۲۰۴۲۳۸۳۷**رشته: **کامپیوتر گرایش نرم افزار**

شماره دانشجویی

۹۹۲۱۰۰۳۴۳۰۲۰۱۰

رئیس دانشکده/آموزشکده

mahan.netcafe@gmail.com

مقطع: **کاردانی**

کارت دانشجویی

((این کارت بدون برجسب مخصوص تمدید، فاقد اعتبار می باشد.))

- \* صدور کارت المثنی مستلزم زمان و مقررات خاص می باشد در حفظ آن بکوشید.
- \* استفاده از این کارت صرفاً برای صاحب آن مجاز می باشد و در صورت سوء استفاده باطل شده و با متخلف برخورد می گردد.
- \* کارت دانشجویی در زمان فارغ التحصیلی توسط دانشگاه تحویل گرفته خواهد شد.

تاریخ اعتبار تا

نیمسال اول ۰۰	نیمسال دوم ۰۰	نیمسال اول ۰۶				
------------------	------------------	------------------	--	--	--	--

از بابت کارت تقاضا می شود به آدرس زیر ارسال نماید.

تلفن:



034\_ دانشکده فنی و حرفه ای دختران ولیعصر

نام و نام خانوادگی: **رقیه طیبی**نام پدر: **مجدباقر**محل صدور: **تهران**کد ملی: **۰۱۱۰۰۵۶۳۳۷**رشته: **کامپیوتر گرایش نرم افزار**

شماره دانشجویی

۹۹۲۱۰۰۳۴۳۰۲۰۰۸

رئیس دانشکده/آموزشکده

مقطع: **کاردانی**

کارت دانشجویی

((این کارت بدون برجسب مخصوص تمدید، فاقد اعتبار می باشد.))

- \* صدور کارت المثنی مستلزم زمان و مقررات خاص می باشد در حفظ آن بکوشید.
- \* استفاده از این کارت صرفاً برای صاحب آن مجاز می باشد و در صورت سوء استفاده باطل شده و با متخلف برخورد می گردد.
- \* کارت دانشجویی در زمان فارغ التحصیلی توسط دانشگاه تحویل گرفته خواهد شد.

تاریخ اعتبار تا

نیمسال اول ۰۰	نیمسال دوم ۰۰	نیمسال اول ۰۶				
------------------	------------------	------------------	--	--	--	--

از بابت کارت تقاضا می شود به آدرس زیر ارسال نماید.

تلفن:



034\_ دانشکده فنی و حرفه ای دختران ولیعصر

نام و نام خانوادگی: **زینب عالمی**نام پدر: **مهدي**محل صدور: **تهران**کد ملی: **۰۰۲۴۶۲۹۵۳۷**رشته: **کامپیوتر گرایش نرم افزار**

شماره دانشجویی

۹۹۲۱۰۰۳۴۳۰۲۰۰۹

رئیس دانشکده/آموزشکده

zyzyzy.2001.zy@gmail.com

مقطع: **کاردانی**

کارت دانشجویی

((این کارت بدون برجسب مخصوص تمدید، فاقد اعتبار می باشد.))

- \* صدور کارت المثنی مستلزم زمان و مقررات خاص می باشد در حفظ آن بکوشید.
- \* استفاده از این کارت صرفاً برای صاحب آن مجاز می باشد و در صورت سوء استفاده باطل شده و با متخلف برخورد می گردد.
- \* کارت دانشجویی در زمان فارغ التحصیلی توسط دانشگاه تحویل گرفته خواهد شد.

تاریخ اعتبار تا

نیمسال اول ۰۰	نیمسال دوم ۰۰	نیمسال اول ۰۶				
------------------	------------------	------------------	--	--	--	--

از بابت کارت تقاضا می شود به آدرس زیر ارسال نماید.

تلفن:



034\_ دانشکده فنی و حرفه ای دختران ولیعصر

نام و نام خانوادگی: **سارا ابوالحسنی خواجه**نام پدر: **عباسعلی**محل صدور: **تهران**کد ملی: **۰۰۲۴۸۰۶۹۸۶**رشته: **کامپیوتر گرایش نرم افزار**

شماره دانشجویی

۹۹۲۱۰۰۳۴۳۰۲۰۰۲

رئیس دانشکده/آموزشکده

saraabolhasani@icloud.com

مقطع: **کاردانی**

کارت دانشجویی

((این کارت بدون برجسب مخصوص تمدید، فاقد اعتبار می باشد.))

- \* صدور کارت المثنی مستلزم زمان و مقررات خاص می باشد در حفظ آن بکوشید.
- \* استفاده از این کارت صرفاً برای صاحب آن مجاز می باشد و در صورت سوء استفاده باطل شده و با متخلف برخورد می گردد.
- \* کارت دانشجویی در زمان فارغ التحصیلی توسط دانشگاه تحویل گرفته خواهد شد.

تاریخ اعتبار تا

نیمسال اول ۰۰	نیمسال دوم ۰۰	نیمسال اول ۰۶				
------------------	------------------	------------------	--	--	--	--

از بابت کارت تقاضا می شود به آدرس زیر ارسال نماید.

تلفن:



034\_ دانشکده فنی و حرفه ای دختران ولیعصر



نام و نام خانوادگی: **ریحانه محرم زاده اورنج**

نام پدر: **حسین**

محل صدور: **تهران**

کد ملی: **۰۰۲۴۲۸۲۵۴۵**

رشته: **کامپیوتر گرایش نرم افزار**

شماره دانشجویی

۹۹۲۱۰۰۳۴۳۰۲۰۱۷

رئیس دانشکده/آموزشکده

مقطع: **کاردانی**

کارت دانشجویی

((این کارت بدون برجسب مخصوص تمدید، فاقد اعتبار می باشد.))

\* صدور کارت المثنی مستلزم زمان و مقررات خاص می باشد در حفظ آن بکوشید.

\* استفاده از این کارت صرفاً برای صاحب آن مجاز می باشد و در صورت سوء استفاده باطل شده و با متخلف برخورد می گردد.

\* کارت دانشجویی در زمان فارغ التحصیلی توسط دانشگاه تحویل گرفته خواهد شد.

تاریخ اعتبار تا

نیمسال اول ۰۰	نیمسال دوم ۰۰	نیمسال اول ۰۶				
------------------	------------------	------------------	--	--	--	--

از بابت کارت تقاضا می شود به آدرس زیر ارسال نماید.

تلفن:



034\_ دانشکده فنی و حرفه ای دختران ولیعصر



نام و نام خانوادگی: **مائده طهماسبی**

نام پدر: **علی**

محل صدور: **تهران**

کد ملی: **۰۰۲۴۹۸۲۶۲۸**

رشته: **کامپیوتر گرایش نرم افزار**

شماره دانشجویی

۹۹۲۱۰۰۳۴۳۰۲۰۰۷

رئیس دانشکده/آموزشکده

مقطع: **کاردانی**

کارت دانشجویی

((این کارت بدون برجسب مخصوص تمدید، فاقد اعتبار می باشد.))

\* صدور کارت المثنی مستلزم زمان و مقررات خاص می باشد در حفظ آن بکوشید.

\* استفاده از این کارت صرفاً برای صاحب آن مجاز می باشد و در صورت سوء استفاده باطل شده و با متخلف برخورد می گردد.

\* کارت دانشجویی در زمان فارغ التحصیلی توسط دانشگاه تحویل گرفته خواهد شد.

تاریخ اعتبار تا

نیمسال اول ۰۰	نیمسال دوم ۰۰	نیمسال اول ۰۶				
------------------	------------------	------------------	--	--	--	--

از بابت کارت تقاضا می شود به آدرس زیر ارسال نماید.

تلفن:



034\_ دانشکده فنی و حرفه ای دختران ولیعصر



نام و نام خانوادگی: **رفیه احمدی**

نام پدر: **حیدر**

محل صدور:

کد ملی: **۹۹۹۹۹۹۹۹۹۹**

رشته: **کامپیوتر گرایش نرم افزار**

شماره دانشجویی

۹۹۲۱۰۰۳۴۳۰۲۰۰۴

رئیس دانشکده/آموزشکده

مقطع: **کاردانی**

کارت دانشجویی

((این کارت بدون برجسب مخصوص تمدید، فاقد اعتبار می باشد.))

\* صدور کارت المثنی مستلزم زمان و مقررات خاص می باشد در حفظ آن بکوشید.

\* استفاده از این کارت صرفاً برای صاحب آن مجاز می باشد و در صورت سوء استفاده باطل شده و با متخلف برخورد می گردد.

\* کارت دانشجویی در زمان فارغ التحصیلی توسط دانشگاه تحویل گرفته خواهد شد.

تاریخ اعتبار تا

نیمسال اول ۰۰	نیمسال دوم ۰۰	نیمسال اول ۰۶				
------------------	------------------	------------------	--	--	--	--

از بابت کارت تقاضا می شود به آدرس زیر ارسال نماید.

تلفن:



034\_ دانشکده فنی و حرفه ای دختران ولیعصر



نام و نام خانوادگی: **اتنا احمدی**

نام پدر: **علی اصغر**

محل صدور: **تهران**

کد ملی: **۰۰۲۴۹۳۹۹۵۱**

رشته: **کامپیوتر گرایش نرم افزار**

شماره دانشجویی

۹۹۲۱۰۰۳۴۳۰۲۰۰۳

رئیس دانشکده/آموزشکده

مقطع: **کاردانی**

کارت دانشجویی

((این کارت بدون برجسب مخصوص تمدید، فاقد اعتبار می باشد.))

\* صدور کارت المثنی مستلزم زمان و مقررات خاص می باشد در حفظ آن بکوشید.

\* استفاده از این کارت صرفاً برای صاحب آن مجاز می باشد و در صورت سوء استفاده باطل شده و با متخلف برخورد می گردد.

\* کارت دانشجویی در زمان فارغ التحصیلی توسط دانشگاه تحویل گرفته خواهد شد.

تاریخ اعتبار تا

نیمسال اول ۰۰	نیمسال دوم ۰۰	نیمسال اول ۰۶				
------------------	------------------	------------------	--	--	--	--

از بابت کارت تقاضا می شود به آدرس زیر ارسال نماید.

تلفن:



034\_ دانشکده فنی و حرفه ای دختران ولیعصر



نام و نام خانوادگی: مینو محی الدین

نام پدر: علی

محل صدور: بزد

کد ملی: ۴۴۲۱۰۸۶۶۴۹

رشته: کامپیوتر گرایش نرم افزار

شماره دانشجویی

۹۹۲۱۰۰۳۴۳۰۲۰۱۹

رئیس دانشکده/آموزشکده

مقطع: کاردانی

کارت دانشجویی

((این کارت بدون برجسب مخصوص تمدید، فاقد اعتبار می باشد.))

\* صدور کارت المثنی مستلزم زمان و مقررات خاص می باشد در حفظ آن بکوشید.

\* استفاده از این کارت صرفا برای صاحب آن مجاز می باشد و در صورت سوء استفاده باطل

\* شده و با متخلف برخورد می گردد.  
\* کارت دانشجویی در زمان فارغ التحصیلی توسط دانشگاه تحویل گرفته خواهد شد.

تاریخ اعتبار تا

نیمسال اول	نیمسال دوم	نیمسال اول	نیمسال دوم				
۰۰	۰۰	۰۰	۰۰				
اول	دوم	اول	دوم				
۰۰	۰۰	۰۰	۰۰				

از بابت کارت تقاضا می شود به آدرس زیر ارسال نماید.

تلفن:



034\_ دانشکده فنی و حرفه ای دختران ولیعصر



نام و نام خانوادگی: عاطفه قربانی

نام پدر: اصغر

محل صدور: تهران

کد ملی: ۰۱۱۰۰۵۴۵۷۱

رشته: کامپیوتر گرایش نرم افزار

شماره دانشجویی

۹۹۲۱۰۰۳۴۳۰۲۰۱۲

رئیس دانشکده/آموزشکده

مقطع: کاردانی

کارت دانشجویی

((این کارت بدون برجسب مخصوص تمدید، فاقد اعتبار می باشد.))

\* صدور کارت المثنی مستلزم زمان و مقررات خاص می باشد در حفظ آن بکوشید.

\* استفاده از این کارت صرفا برای صاحب آن مجاز می باشد و در صورت سوء استفاده باطل

\* شده و با متخلف برخورد می گردد.  
\* کارت دانشجویی در زمان فارغ التحصیلی توسط دانشگاه تحویل گرفته خواهد شد.

تاریخ اعتبار تا

نیمسال اول	نیمسال دوم	نیمسال اول	نیمسال دوم				
۰۰	۰۰	۰۰	۰۰				
اول	دوم	اول	دوم				
۰۰	۰۰	۰۰	۰۰				

از بابت کارت تقاضا می شود به آدرس زیر ارسال نماید.

تلفن:



034\_ دانشکده فنی و حرفه ای دختران ولیعصر



نام و نام خانوادگی: نیلوفر جعفری

نام پدر: رضا

محل صدور: اصفهان

کد ملی: ۱۲۷۳۶۸۱۶۳۰

رشته: معماری داخلی

شماره دانشجویی

۹۹۲۱۱۰۳۴۳۰۴۰۳۴

رئیس دانشکده/آموزشکده

مقطع: کاردانی

کارت دانشجویی

((این کارت بدون برجسب مخصوص تمدید، فاقد اعتبار می باشد.))

\* صدور کارت المثنی مستلزم زمان و مقررات خاص می باشد در حفظ آن بکوشید.

\* استفاده از این کارت صرفا برای صاحب آن مجاز می باشد و در صورت سوء استفاده باطل

\* شده و با متخلف برخورد می گردد.  
\* کارت دانشجویی در زمان فارغ التحصیلی توسط دانشگاه تحویل گرفته خواهد شد.

تاریخ اعتبار تا

نیمسال اول	نیمسال دوم	نیمسال اول	نیمسال دوم				
۰۰	۰۰	۰۰	۰۰				
اول	دوم	اول	دوم				
۰۰	۰۰	۰۰	۰۰				

از بابت کارت تقاضا می شود به آدرس زیر ارسال نماید.

تلفن:



034\_ دانشکده فنی و حرفه ای دختران ولیعصر



نام و نام خانوادگی: زهرا اسادات مدرس صادقی

نام پدر: محمدحسین

محل صدور: تهران

کد ملی: ۰۱۵۰۱۴۵۲۵۱

رشته: معماری داخلی

شماره دانشجویی

۹۹۲۱۱۰۳۴۳۰۴۰۳۵

رئیس دانشکده/آموزشکده

مقطع: کاردانی

کارت دانشجویی

((این کارت بدون برجسب مخصوص تمدید، فاقد اعتبار می باشد.))

\* صدور کارت المثنی مستلزم زمان و مقررات خاص می باشد در حفظ آن بکوشید.

\* استفاده از این کارت صرفا برای صاحب آن مجاز می باشد و در صورت سوء استفاده باطل

\* شده و با متخلف برخورد می گردد.  
\* کارت دانشجویی در زمان فارغ التحصیلی توسط دانشگاه تحویل گرفته خواهد شد.

تاریخ اعتبار تا

نیمسال اول	نیمسال دوم	نیمسال اول	نیمسال دوم				
۰۰	۰۰	۰۰	۰۰				
اول	دوم	اول	دوم				
۰۰	۰۰	۰۰	۰۰				

از بابت کارت تقاضا می شود به آدرس زیر ارسال نماید.

تلفن:





034\_ دانشکده فنی و حرفه ای دختران ولیعصر



نام و نام خانوادگی: **نرگس عباسی**

نام پدر: **سعداله**

محل صدور: **فریدن**

کد ملی: **۵۷۵۰۱۰۱۱۸۵**

رشته: **معماری داخلی**

شماره دانشجویی

۹۹۲۱۱۰۳۴۳۰۴۰۱۹

رئیس دانشکده/آموزشکده

مقطع: **کاردانی**

کارت دانشجویی

((این کارت بدون برجسب مخصوص تمدید، فاقد اعتبار می باشد.))

\* صدور کارت المثنی مستلزم زمان و مقررات خاص می باشد در حفظ آن بکوشید.

\* استفاده از این کارت صرفا برای صاحب آن مجاز می باشد و در صورت سوء استفاده باطل

شده و با متخلف برخورد می گردد.  
\* کارت دانشجویی در زمان فارغ التحصیلی توسط دانشگاه تحویل گرفته خواهد شد.

تاریخ اعتبار تا

نیمسال اول	نیمسال دوم	نیمسال اول	نیمسال دوم				
۰۰	۰۰	۰۰	۰۰				
دوم	اول	دوم	اول				
۹۹	۰۰	۰۰	۰۱				

از بابت کارت تقاضا می شود به آدرس زیر ارسال نماید.

تلفن:



034\_ دانشکده فنی و حرفه ای دختران ولیعصر



نام و نام خانوادگی: **ریحانه بخشی درآباد**

نام پدر: **فریدون**

محل صدور: **تهران**

کد ملی: **۰۱۱۰۰۳۳۶۵۵**

رشته: **معماری داخلی**

شماره دانشجویی

۹۹۲۱۱۰۳۴۳۰۴۰۰۷

رئیس دانشکده/آموزشکده

مقطع: **کاردانی**

کارت دانشجویی

((این کارت بدون برجسب مخصوص تمدید، فاقد اعتبار می باشد.))

\* صدور کارت المثنی مستلزم زمان و مقررات خاص می باشد در حفظ آن بکوشید.

\* استفاده از این کارت صرفا برای صاحب آن مجاز می باشد و در صورت سوء استفاده باطل

شده و با متخلف برخورد می گردد.  
\* کارت دانشجویی در زمان فارغ التحصیلی توسط دانشگاه تحویل گرفته خواهد شد.

تاریخ اعتبار تا

نیمسال اول	نیمسال دوم	نیمسال اول	نیمسال دوم				
۰۰	۰۰	۰۰	۰۰				
دوم	اول	دوم	اول				
۹۹	۰۰	۰۰	۰۱				

از بابت کارت تقاضا می شود به آدرس زیر ارسال نماید.

تلفن:



034\_ دانشکده فنی و حرفه ای دختران ولیعصر



نام و نام خانوادگی: **مریم مسعودی**

نام پدر: **زین العابدین**

محل صدور: **قائم شهر**

کد ملی: **۲۱۵۰۶۷۶۶۳۱**

رشته: **معماری داخلی**

شماره دانشجویی

۹۹۲۱۱۰۳۴۳۰۴۰۲۹

رئیس دانشکده/آموزشکده

مقطع: **کاردانی**

کارت دانشجویی

((این کارت بدون برجسب مخصوص تمدید، فاقد اعتبار می باشد.))

\* صدور کارت المثنی مستلزم زمان و مقررات خاص می باشد در حفظ آن بکوشید.

\* استفاده از این کارت صرفا برای صاحب آن مجاز می باشد و در صورت سوء استفاده باطل

شده و با متخلف برخورد می گردد.  
\* کارت دانشجویی در زمان فارغ التحصیلی توسط دانشگاه تحویل گرفته خواهد شد.

تاریخ اعتبار تا

نیمسال اول	نیمسال دوم	نیمسال اول	نیمسال دوم				
۰۰	۰۰	۰۰	۰۰				
دوم	اول	دوم	اول				
۹۹	۰۰	۰۰	۰۱				

از بابت کارت تقاضا می شود به آدرس زیر ارسال نماید.

تلفن:



034\_ دانشکده فنی و حرفه ای دختران ولیعصر



نام و نام خانوادگی: **عطیه حاجی بابانی**

نام پدر: **قربانعلی**

محل صدور: **قم**

کد ملی: **۰۳۷۲۲۳۳۰۰۷**

رشته: **معماری داخلی**

شماره دانشجویی

۹۹۲۱۱۰۳۴۳۰۴۰۱۲

رئیس دانشکده/آموزشکده

مقطع: **کاردانی**

کارت دانشجویی

((این کارت بدون برجسب مخصوص تمدید، فاقد اعتبار می باشد.))

\* صدور کارت المثنی مستلزم زمان و مقررات خاص می باشد در حفظ آن بکوشید.

\* استفاده از این کارت صرفا برای صاحب آن مجاز می باشد و در صورت سوء استفاده باطل

شده و با متخلف برخورد می گردد.  
\* کارت دانشجویی در زمان فارغ التحصیلی توسط دانشگاه تحویل گرفته خواهد شد.

تاریخ اعتبار تا

نیمسال اول	نیمسال دوم	نیمسال اول	نیمسال دوم				
۰۰	۰۰	۰۰	۰۰				
دوم	اول	دوم	اول				
۹۹	۰۰	۰۰	۰۱				

از بابت کارت تقاضا می شود به آدرس زیر ارسال نماید.

تلفن:



034\_ دانشکده فنی و حرفه ای دختران ولیعصر



شماره دانشجویی

۹۹۲۱۱۰۳۴۳۰۴۰۲۲

رئیس دانشکده/آموزشکده

نام و نام خانوادگی: مهتاب قدیمی

نام پدر: علی

محل صدور: مشهد

کد ملی: ۰۹۲۶۰۱۳۶۶۱

رشته: معماری داخلی

مقطع: کاردانی

کارت دانشجویی

((این کارت بدون برجسب مخصوص تمدید، فاقد اعتبار می باشد.))

- \* صدور کارت المثنی مستلزم زمان و مقررات خاص می باشد در حفظ آن بکوشید.
- \* استفاده از این کارت صرفاً برای صاحب آن مجاز می باشد و در صورت سوء استفاده باطل شده و با متخلف برخورد می گردد.
- \* کارت دانشجویی در زمان فارغ التحصیلی توسط دانشگاه تحویل گرفته خواهد شد.

تاریخ اعتبار تا

نیمسال اول ۰۰	نیمسال دوم ۰۰	نیمسال اول ۰۶				
------------------	------------------	------------------	--	--	--	--

از بابت کارت تقاضا می شود به آدرس زیر ارسال نماید.

تلفن:



034\_ دانشکده فنی و حرفه ای دختران ولیعصر



شماره دانشجویی

۹۹۲۱۱۰۳۴۳۰۴۰۲۳

رئیس دانشکده/آموزشکده

نام و نام خانوادگی: مهشید گرچی

نام پدر: مهدی

محل صدور: نجف آباد

کد ملی: ۱۰۸۰۶۱۱۸۳۵

رشته: معماری داخلی

مقطع: کاردانی

کارت دانشجویی

((این کارت بدون برجسب مخصوص تمدید، فاقد اعتبار می باشد.))

- \* صدور کارت المثنی مستلزم زمان و مقررات خاص می باشد در حفظ آن بکوشید.
- \* استفاده از این کارت صرفاً برای صاحب آن مجاز می باشد و در صورت سوء استفاده باطل شده و با متخلف برخورد می گردد.
- \* کارت دانشجویی در زمان فارغ التحصیلی توسط دانشگاه تحویل گرفته خواهد شد.

تاریخ اعتبار تا

نیمسال اول ۰۰	نیمسال دوم ۰۰	نیمسال اول ۰۶				
------------------	------------------	------------------	--	--	--	--

از بابت کارت تقاضا می شود به آدرس زیر ارسال نماید.

تلفن:



034\_ دانشکده فنی و حرفه ای دختران ولیعصر



شماره دانشجویی

۹۹۲۱۱۰۳۴۳۰۴۰۱۱

رئیس دانشکده/آموزشکده

نام و نام خانوادگی: ایدا چهارگا

نام پدر: سیامک

محل صدور: رودسر

کد ملی: ۲۶۸۰۳۲۸۵۲۳

رشته: معماری داخلی

مقطع: کاردانی

کارت دانشجویی

((این کارت بدون برجسب مخصوص تمدید، فاقد اعتبار می باشد.))

- \* صدور کارت المثنی مستلزم زمان و مقررات خاص می باشد در حفظ آن بکوشید.
- \* استفاده از این کارت صرفاً برای صاحب آن مجاز می باشد و در صورت سوء استفاده باطل شده و با متخلف برخورد می گردد.
- \* کارت دانشجویی در زمان فارغ التحصیلی توسط دانشگاه تحویل گرفته خواهد شد.

تاریخ اعتبار تا

نیمسال اول ۰۰	نیمسال دوم ۰۰	نیمسال اول ۰۶				
------------------	------------------	------------------	--	--	--	--

از بابت کارت تقاضا می شود به آدرس زیر ارسال نماید.

تلفن:



034\_ دانشکده فنی و حرفه ای دختران ولیعصر



شماره دانشجویی

۹۹۲۱۱۰۳۴۳۰۴۰۱۳

رئیس دانشکده/آموزشکده

نام و نام خانوادگی: یاسمن حریریان

نام پدر: داود

محل صدور: تهران

کد ملی: ۰۰۲۴۶۶۰۸۵۱

رشته: معماری داخلی

مقطع: کاردانی

کارت دانشجویی

((این کارت بدون برجسب مخصوص تمدید، فاقد اعتبار می باشد.))

- \* صدور کارت المثنی مستلزم زمان و مقررات خاص می باشد در حفظ آن بکوشید.
- \* استفاده از این کارت صرفاً برای صاحب آن مجاز می باشد و در صورت سوء استفاده باطل شده و با متخلف برخورد می گردد.
- \* کارت دانشجویی در زمان فارغ التحصیلی توسط دانشگاه تحویل گرفته خواهد شد.

تاریخ اعتبار تا

نیمسال اول ۰۰	نیمسال دوم ۰۰	نیمسال اول ۰۶				
------------------	------------------	------------------	--	--	--	--

از بابت کارت تقاضا می شود به آدرس زیر ارسال نماید.

تلفن:

yasamanhr7@gmail.com



034\_ دانشکده فنی و حرفه ای دختران ولیعصر



نام و نام خانوادگی: **فاطمه رشیدی**

نام پدر: **عطاله**

محل صدور: **سقز**

کد ملی: **۳۷۵۰۶۳۶۰۴۴**

رشته: **معماری داخلی**

شماره دانشجویی

۹۹۲۱۱۰۳۴۳۰۴۰۱۶

رئیس دانشکده/آموزشکده

مقطع: **کاردانی**

کارت دانشجویی

((این کارت بدون برجسب مخصوص تمدید، فاقد اعتبار می باشد.))

\* صدور کارت المثنی مستلزم زمان و مقررات خاص می باشد در حفظ آن بکوشید.

\* استفاده از این کارت صرفا برای صاحب آن مجاز می باشد و در صورت سوء استفاده باطل

شده و با متخلف برخورد می گردد.  
\* کارت دانشجویی در زمان فارغ التحصیلی توسط دانشگاه تحویل گرفته خواهد شد.

تاریخ اعتبار تا

نیمسال اول	نیمسال دوم	نیمسال اول	نیمسال دوم				
۰۰	۰۰	۰۱	۰۱				
دوم	اول	دوم	اول				
۹۹	۰۰	۰۰	۰۱				

از بابت کارت تقاضا می شود به آدرس زیر ارسال نماید.

تلفن:



034\_ دانشکده فنی و حرفه ای دختران ولیعصر



نام و نام خانوادگی: **الهام ازاد**

نام پدر: **اسفندیار**

محل صدور: **تهران**

کد ملی: **۰۰۲۵۰۰۸۸۷۰**

رشته: **معماری داخلی**

شماره دانشجویی

۹۹۲۱۱۰۳۴۳۰۴۰۰۲

رئیس دانشکده/آموزشکده

مقطع: **کاردانی**

کارت دانشجویی

((این کارت بدون برجسب مخصوص تمدید، فاقد اعتبار می باشد.))

\* صدور کارت المثنی مستلزم زمان و مقررات خاص می باشد در حفظ آن بکوشید.

\* استفاده از این کارت صرفا برای صاحب آن مجاز می باشد و در صورت سوء استفاده باطل

شده و با متخلف برخورد می گردد.  
\* کارت دانشجویی در زمان فارغ التحصیلی توسط دانشگاه تحویل گرفته خواهد شد.

تاریخ اعتبار تا

نیمسال اول	نیمسال دوم	نیمسال اول	نیمسال دوم				
۰۰	۰۰	۰۱	۰۱				
دوم	اول	دوم	اول				
۹۹	۰۰	۰۰	۰۱				

از بابت کارت تقاضا می شود به آدرس زیر ارسال نماید.

تلفن:



034\_ دانشکده فنی و حرفه ای دختران ولیعصر



نام و نام خانوادگی: **فاطمه سلطانی سلطان اباد**

نام پدر: **رمضان**

محل صدور: **تهران**

کد ملی: **۰۱۵۰۰۷۰۷۵۶**

رشته: **معماری داخلی**

شماره دانشجویی

۹۹۲۱۱۰۳۴۳۰۴۰۱۷

رئیس دانشکده/آموزشکده

مقطع: **کاردانی**

کارت دانشجویی

fateme\_soltani80@yahoo.com

((این کارت بدون برجسب مخصوص تمدید، فاقد اعتبار می باشد.))

\* صدور کارت المثنی مستلزم زمان و مقررات خاص می باشد در حفظ آن بکوشید.

\* استفاده از این کارت صرفا برای صاحب آن مجاز می باشد و در صورت سوء استفاده باطل

شده و با متخلف برخورد می گردد.  
\* کارت دانشجویی در زمان فارغ التحصیلی توسط دانشگاه تحویل گرفته خواهد شد.

تاریخ اعتبار تا

نیمسال اول	نیمسال دوم	نیمسال اول	نیمسال دوم				
۰۰	۰۰	۰۱	۰۱				
دوم	اول	دوم	اول				
۹۹	۰۰	۰۰	۰۱				

از بابت کارت تقاضا می شود به آدرس زیر ارسال نماید.

تلفن:



034\_ دانشکده فنی و حرفه ای دختران ولیعصر



نام و نام خانوادگی: **جوانه شفیعی**

نام پدر: **انور**

محل صدور: **سقز**

کد ملی: **۳۷۵۰۶۲۰۱۵۶**

رشته: **معماری داخلی**

شماره دانشجویی

۹۹۲۱۱۰۳۴۳۰۴۰۱۸

رئیس دانشکده/آموزشکده

مقطع: **کاردانی**

کارت دانشجویی

((این کارت بدون برجسب مخصوص تمدید، فاقد اعتبار می باشد.))

\* صدور کارت المثنی مستلزم زمان و مقررات خاص می باشد در حفظ آن بکوشید.

\* استفاده از این کارت صرفا برای صاحب آن مجاز می باشد و در صورت سوء استفاده باطل

شده و با متخلف برخورد می گردد.  
\* کارت دانشجویی در زمان فارغ التحصیلی توسط دانشگاه تحویل گرفته خواهد شد.

تاریخ اعتبار تا

نیمسال اول	نیمسال دوم	نیمسال اول	نیمسال دوم				
۰۰	۰۰	۰۱	۰۱				
دوم	اول	دوم	اول				
۹۹	۰۰	۰۰	۰۱				

از بابت کارت تقاضا می شود به آدرس زیر ارسال نماید.

تلفن:

نام و نام خانوادگی: **ملیکا قاسمی بختیاری**نام پدر: **حسین**محل صدور: **تهران**کد ملی: **۰۰۲۴۹۲۵۳۳۰**رشته: **معماری داخلی**

شماره دانشجویی

۹۹۲۱۱۰۳۴۳۰۴۰۲۱

رئیس دانشکده/آموزشکده

مقطع: **کاردانی**

کارت دانشجویی

((این کارت بدون برجسب مخصوص تمدید، فاقد اعتبار می باشد.))

\* صدور کارت المثنی مستلزم زمان و مقررات خاص می باشد در حفظ آن بکوشید.

\* استفاده از این کارت صرفاً برای صاحب آن مجاز می باشد و در صورت سوء استفاده باطل

\* کارت دانشجویی در زمان فارغ التحصیلی توسط دانشگاه تحویل گرفته خواهد شد.

تاریخ اعتبار تا

نیمسال اول ۰۰	نیمسال دوم ۰۰	نیمسال اول ۰۶				
------------------	------------------	------------------	--	--	--	--

از بابت کارت تقاضا می شود به آدرس زیر ارسال نماید.

تلفن:

نام و نام خانوادگی: **شادی رام پناه**نام پدر: **شهریار**محل صدور: **اصفهان**کد ملی: **۱۲۷۳۵۹۱۸۲۸**رشته: **معماری داخلی**

شماره دانشجویی

۹۹۲۱۱۰۳۴۳۰۴۰۱۵

رئیس دانشکده/آموزشکده

مقطع: **کاردانی**

کارت دانشجویی

((این کارت بدون برجسب مخصوص تمدید، فاقد اعتبار می باشد.))

\* صدور کارت المثنی مستلزم زمان و مقررات خاص می باشد در حفظ آن بکوشید.

\* استفاده از این کارت صرفاً برای صاحب آن مجاز می باشد و در صورت سوء استفاده باطل

\* کارت دانشجویی در زمان فارغ التحصیلی توسط دانشگاه تحویل گرفته خواهد شد.

تاریخ اعتبار تا

نیمسال اول ۰۰	نیمسال دوم ۰۰	نیمسال اول ۰۶				
------------------	------------------	------------------	--	--	--	--

از بابت کارت تقاضا می شود به آدرس زیر ارسال نماید.

تلفن:

نام و نام خانوادگی: **هانیه نورجانی**نام پدر: **علی**

محل صدور:

کد ملی: **۴۸۹۰۴۷۹۲۸۷**رشته: **معماری داخلی**

شماره دانشجویی

۹۹۲۱۱۰۳۴۳۰۴۰۳۱

رئیس دانشکده/آموزشکده

مقطع: **کاردانی**

کارت دانشجویی

((این کارت بدون برجسب مخصوص تمدید، فاقد اعتبار می باشد.))

\* صدور کارت المثنی مستلزم زمان و مقررات خاص می باشد در حفظ آن بکوشید.

\* استفاده از این کارت صرفاً برای صاحب آن مجاز می باشد و در صورت سوء استفاده باطل

\* کارت دانشجویی در زمان فارغ التحصیلی توسط دانشگاه تحویل گرفته خواهد شد.

تاریخ اعتبار تا

نیمسال اول ۰۰	نیمسال دوم ۰۰	نیمسال اول ۰۶				
------------------	------------------	------------------	--	--	--	--

از بابت کارت تقاضا می شود به آدرس زیر ارسال نماید.

تلفن:

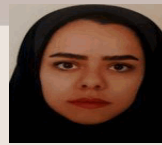
نام و نام خانوادگی: **فاطمه بنی اسدی**نام پدر: **حسین**محل صدور: **تهران**کد ملی: **۲۹۸۱۲۱۸۲۲۰**رشته: **معماری داخلی**

شماره دانشجویی

۹۹۲۱۱۰۳۴۳۰۴۰۰۸

رئیس دانشکده/آموزشکده

مقطع: **کاردانی**

کارت دانشجویی

((این کارت بدون برجسب مخصوص تمدید، فاقد اعتبار می باشد.))

\* صدور کارت المثنی مستلزم زمان و مقررات خاص می باشد در حفظ آن بکوشید.

\* استفاده از این کارت صرفاً برای صاحب آن مجاز می باشد و در صورت سوء استفاده باطل

\* کارت دانشجویی در زمان فارغ التحصیلی توسط دانشگاه تحویل گرفته خواهد شد.

تاریخ اعتبار تا

نیمسال اول ۰۰	نیمسال دوم ۰۰	نیمسال اول ۰۶				
------------------	------------------	------------------	--	--	--	--

از بابت کارت تقاضا می شود به آدرس زیر ارسال نماید.

تلفن:





شماره دانشجویی

۹۹۲۱۱۰۳۴۳۰۴۰۰۳

رئیس دانشکده/آموزشکده

نام و نام خانوادگی: نیلوفر افشاری

نام پدر: رضا

محل صدور: شهریار

کد ملی: ۴۹۰۱۰۴۴۷۶۱

رشته: معماری داخلی

مقطع: کاردانی

کارت دانشجویی

((این کارت بدون برجسب مخصوص تمدید، فاقد اعتبار می باشد.))

- \* صدور کارت المثنی مستلزم زمان و مقررات خاص می باشد در حفظ آن بکوشید.
- \* استفاده از این کارت صرفاً برای صاحب آن مجاز می باشد و در صورت سوء استفاده باطل شده و با متخلف برخورد می گردد.
- \* کارت دانشجویی در زمان فارغ التحصیلی توسط دانشگاه تحویل گرفته خواهد شد.

تاریخ اعتبار تا

نیمسال اول ۰۰	نیمسال دوم ۰۰	نیمسال اول ۰۶				
------------------	------------------	------------------	--	--	--	--

از بابت کارت تقاضا می شود به آدرس زیر ارسال نماید.

تلفن:



شماره دانشجویی

۹۹۲۱۱۰۳۴۳۰۴۰۰۹

رئیس دانشکده/آموزشکده

نام و نام خانوادگی: سحر بهرامی

نام پدر: جواد

محل صدور: تهران

کد ملی: ۰۱۵۰۲۱۴۳۶۷

رشته: معماری داخلی

مقطع: کاردانی

کارت دانشجویی

((این کارت بدون برجسب مخصوص تمدید، فاقد اعتبار می باشد.))

- \* صدور کارت المثنی مستلزم زمان و مقررات خاص می باشد در حفظ آن بکوشید.
- \* استفاده از این کارت صرفاً برای صاحب آن مجاز می باشد و در صورت سوء استفاده باطل شده و با متخلف برخورد می گردد.
- \* کارت دانشجویی در زمان فارغ التحصیلی توسط دانشگاه تحویل گرفته خواهد شد.

تاریخ اعتبار تا

نیمسال اول ۰۰	نیمسال دوم ۰۰	نیمسال اول ۰۶				
------------------	------------------	------------------	--	--	--	--

از بابت کارت تقاضا می شود به آدرس زیر ارسال نماید.

تلفن:



شماره دانشجویی

۹۹۲۱۱۰۳۴۳۰۴۰۲۷

رئیس دانشکده/آموزشکده

نام و نام خانوادگی: الهه مرادیانی علی خلیج

نام پدر: مهدی

محل صدور: میانه

کد ملی: ۱۵۲۰۵۴۰۵۶۶

رشته: معماری داخلی

مقطع: کاردانی

کارت دانشجویی

((این کارت بدون برجسب مخصوص تمدید، فاقد اعتبار می باشد.))

- \* صدور کارت المثنی مستلزم زمان و مقررات خاص می باشد در حفظ آن بکوشید.
- \* استفاده از این کارت صرفاً برای صاحب آن مجاز می باشد و در صورت سوء استفاده باطل شده و با متخلف برخورد می گردد.
- \* کارت دانشجویی در زمان فارغ التحصیلی توسط دانشگاه تحویل گرفته خواهد شد.

تاریخ اعتبار تا

نیمسال اول ۰۰	نیمسال دوم ۰۰	نیمسال اول ۰۶				
------------------	------------------	------------------	--	--	--	--

از بابت کارت تقاضا می شود به آدرس زیر ارسال نماید.

تلفن:



شماره دانشجویی

۹۹۲۱۱۰۳۴۳۰۴۰۲۵

رئیس دانشکده/آموزشکده

نام و نام خانوادگی: زهرا گودرزی

نام پدر: مجدحسین

محل صدور: فریدونشهر

کد ملی: ۱۱۲۰۱۹۶۴۹۳

رشته: معماری داخلی

مقطع: کاردانی

کارت دانشجویی

((این کارت بدون برجسب مخصوص تمدید، فاقد اعتبار می باشد.))

- \* صدور کارت المثنی مستلزم زمان و مقررات خاص می باشد در حفظ آن بکوشید.
- \* استفاده از این کارت صرفاً برای صاحب آن مجاز می باشد و در صورت سوء استفاده باطل شده و با متخلف برخورد می گردد.
- \* کارت دانشجویی در زمان فارغ التحصیلی توسط دانشگاه تحویل گرفته خواهد شد.

تاریخ اعتبار تا

نیمسال اول ۰۰	نیمسال دوم ۰۰	نیمسال اول ۰۶				
------------------	------------------	------------------	--	--	--	--

از بابت کارت تقاضا می شود به آدرس زیر ارسال نماید.

تلفن:



شماره دانشجویی

۹۹۲۱۱۰۳۴۳۰۴۰۰۴

رئیس دانشکده/آموزشکده

نام و نام خانوادگی: فاطمه افجان

نام پدر: مصطفی

محل صدور: اصفهان

کد ملی: ۱۲۷۳۸۳۱۱۸۷

رشته: معماری داخلی

مقطع: کاردانی

کارت دانشجویی

((این کارت بدون برجسب مخصوص تمدید، فاقد اعتبار می باشد.))

- \* صدور کارت المثنی مستلزم زمان و مقررات خاص می باشد در حفظ آن بکوشید.
- \* استفاده از این کارت صرفاً برای صاحب آن مجاز می باشد و در صورت سوء استفاده باطل شده و با متخلف برخورد می گردد.
- \* کارت دانشجویی در زمان فارغ التحصیلی توسط دانشگاه تحویل گرفته خواهد شد.

تاریخ اعتبار تا

نیمسال اول ۰۰	نیمسال دوم ۰۰	نیمسال اول ۰۶				
نیمسال دوم ۹۹						

از بابت کارت تقاضا می شود به آدرس زیر ارسال نماید.

تلفن:



شماره دانشجویی

۹۹۲۱۱۰۳۴۳۰۴۰۲۰

رئیس دانشکده/آموزشکده

نام و نام خانوادگی: ملیکا عبده پور

نام پدر: فتح اله

محل صدور: اصفهان

کد ملی: ۱۲۷۳۵۸۴۲۰۱

رشته: معماری داخلی

مقطع: کاردانی

کارت دانشجویی

((این کارت بدون برجسب مخصوص تمدید، فاقد اعتبار می باشد.))

- \* صدور کارت المثنی مستلزم زمان و مقررات خاص می باشد در حفظ آن بکوشید.
- \* استفاده از این کارت صرفاً برای صاحب آن مجاز می باشد و در صورت سوء استفاده باطل شده و با متخلف برخورد می گردد.
- \* کارت دانشجویی در زمان فارغ التحصیلی توسط دانشگاه تحویل گرفته خواهد شد.

تاریخ اعتبار تا

نیمسال اول ۰۰	نیمسال دوم ۰۰	نیمسال اول ۰۶				
نیمسال دوم ۹۹						

از بابت کارت تقاضا می شود به آدرس زیر ارسال نماید.

تلفن:



شماره دانشجویی

۹۹۲۱۱۰۳۴۳۰۴۰۰۵

رئیس دانشکده/آموزشکده

نام و نام خانوادگی: اکرم اکبری

نام پدر: ذلفعلی

محل صدور:

کد ملی: ۰۰۹۹۳۱۲۲۵۵

رشته: معماری داخلی

مقطع: کاردانی

کارت دانشجویی

((این کارت بدون برجسب مخصوص تمدید، فاقد اعتبار می باشد.))

- \* صدور کارت المثنی مستلزم زمان و مقررات خاص می باشد در حفظ آن بکوشید.
- \* استفاده از این کارت صرفاً برای صاحب آن مجاز می باشد و در صورت سوء استفاده باطل شده و با متخلف برخورد می گردد.
- \* کارت دانشجویی در زمان فارغ التحصیلی توسط دانشگاه تحویل گرفته خواهد شد.

تاریخ اعتبار تا

نیمسال اول ۰۰	نیمسال دوم ۰۰	نیمسال اول ۰۶				
نیمسال دوم ۹۹						

از بابت کارت تقاضا می شود به آدرس زیر ارسال نماید.

تلفن:



شماره دانشجویی

۹۹۲۱۱۰۳۴۳۰۴۰۰۶

رئیس دانشکده/آموزشکده

نام و نام خانوادگی: سما ایزک نظری

نام پدر: عیسی

محل صدور: رامسر

کد ملی: ۲۲۷۰۱۵۲۷۵۱

رشته: معماری داخلی

مقطع: کاردانی

کارت دانشجویی

((این کارت بدون برجسب مخصوص تمدید، فاقد اعتبار می باشد.))

- \* صدور کارت المثنی مستلزم زمان و مقررات خاص می باشد در حفظ آن بکوشید.
- \* استفاده از این کارت صرفاً برای صاحب آن مجاز می باشد و در صورت سوء استفاده باطل شده و با متخلف برخورد می گردد.
- \* کارت دانشجویی در زمان فارغ التحصیلی توسط دانشگاه تحویل گرفته خواهد شد.

تاریخ اعتبار تا

نیمسال اول ۰۰	نیمسال دوم ۰۰	نیمسال اول ۰۶				
نیمسال دوم ۹۹						

از بابت کارت تقاضا می شود به آدرس زیر ارسال نماید.

تلفن:



034\_ دانشکده فنی و حرفه ای دختران ولیعصر

نام و نام خانوادگی: **فاطمه قربانی**نام پدر: **علی**

محل صدور:

کد ملی: **۹۱۰۲۰۳۲۶۹۹۳**رشته: **معماری**

شماره دانشجویی

**۹۹۲۱۰۰۳۴۳۰۵۰۲۷**

رئیس دانشکده/آموزشکده

مقطع: **کاردانی**

کارت دانشجویی

((این کارت بدون برجسب مخصوص تمدید، فاقد اعتبار می باشد.))

\* صدور کارت المثنی مستلزم زمان و مقررات خاص می باشد در حفظ آن بکوشید.

\* استفاده از این کارت صرفاً برای صاحب آن مجاز می باشد و در صورت سوء استفاده باطل شده و با متخلف برخورد می گردد.

\* کارت دانشجویی در زمان فارغ التحصیلی توسط دانشگاه تحویل گرفته خواهد شد.

تاریخ اعتبار تا

نیمسال اول ۰۰	نیمسال دوم ۰۰	نیمسال اول ۰۶					
------------------	------------------	------------------	--	--	--	--	--

از بابت کارت تقاضا می شود به آدرس زیر ارسال نماید.

تلفن:



034\_ دانشکده فنی و حرفه ای دختران ولیعصر

نام و نام خانوادگی: **سارا بیات**نام پدر: **فریدون**محل صدور: **تهران**کد ملی: **۰۱۱۰۰۵۶۹۴۹**رشته: **معماری**

شماره دانشجویی

**۹۹۲۱۰۰۳۴۳۰۵۰۲۳**

رئیس دانشکده/آموزشکده

مقطع: **کاردانی**

کارت دانشجویی

((این کارت بدون برجسب مخصوص تمدید، فاقد اعتبار می باشد.))

\* صدور کارت المثنی مستلزم زمان و مقررات خاص می باشد در حفظ آن بکوشید.

\* استفاده از این کارت صرفاً برای صاحب آن مجاز می باشد و در صورت سوء استفاده باطل شده و با متخلف برخورد می گردد.

\* کارت دانشجویی در زمان فارغ التحصیلی توسط دانشگاه تحویل گرفته خواهد شد.

تاریخ اعتبار تا

نیمسال اول ۰۰	نیمسال دوم ۰۰	نیمسال اول ۰۶					
------------------	------------------	------------------	--	--	--	--	--

از بابت کارت تقاضا می شود به آدرس زیر ارسال نماید.

تلفن:



034\_ دانشکده فنی و حرفه ای دختران ولیعصر

نام و نام خانوادگی: **میترا توحیدی**نام پدر: **سعید**محل صدور: **تهران**کد ملی: **۰۱۱۰۰۲۷۸۴۱**رشته: **معماری**

شماره دانشجویی

**۹۹۲۱۰۰۳۴۳۰۵۰۲۴**

رئیس دانشکده/آموزشکده

مقطع: **کاردانی**

کارت دانشجویی

((این کارت بدون برجسب مخصوص تمدید، فاقد اعتبار می باشد.))

\* صدور کارت المثنی مستلزم زمان و مقررات خاص می باشد در حفظ آن بکوشید.

\* استفاده از این کارت صرفاً برای صاحب آن مجاز می باشد و در صورت سوء استفاده باطل شده و با متخلف برخورد می گردد.

\* کارت دانشجویی در زمان فارغ التحصیلی توسط دانشگاه تحویل گرفته خواهد شد.

تاریخ اعتبار تا

نیمسال اول ۰۰	نیمسال دوم ۰۰	نیمسال اول ۰۶					
------------------	------------------	------------------	--	--	--	--	--

از بابت کارت تقاضا می شود به آدرس زیر ارسال نماید.

تلفن:



034\_ دانشکده فنی و حرفه ای دختران ولیعصر

نام و نام خانوادگی: **الهه حسن پور**نام پدر: **اکبر**محل صدور: **تهران**کد ملی: **۰۰۲۴۹۳۴۸۷۹**رشته: **معماری**

شماره دانشجویی

**۹۹۲۱۰۰۳۴۳۰۵۰۲۵**

رئیس دانشکده/آموزشکده

مقطع: **کاردانی**

کارت دانشجویی

((این کارت بدون برجسب مخصوص تمدید، فاقد اعتبار می باشد.))

\* صدور کارت المثنی مستلزم زمان و مقررات خاص می باشد در حفظ آن بکوشید.

\* استفاده از این کارت صرفاً برای صاحب آن مجاز می باشد و در صورت سوء استفاده باطل شده و با متخلف برخورد می گردد.

\* کارت دانشجویی در زمان فارغ التحصیلی توسط دانشگاه تحویل گرفته خواهد شد.

تاریخ اعتبار تا

نیمسال اول ۰۰	نیمسال دوم ۰۰	نیمسال اول ۰۶					
------------------	------------------	------------------	--	--	--	--	--

از بابت کارت تقاضا می شود به آدرس زیر ارسال نماید.

تلفن:



034\_ دانشکده فنی و حرفه ای دختران ولیعصر

نام و نام خانوادگی: سارا کریم پور

نام پدر: محرم

محل صدور: تهران

کد ملی: ۰۰۲۳۱۵۹۰۹۱

رشته: معماری

شماره دانشجویی

۹۹۲۱۰۰۳۴۳۰۵۰۲۶

رئیس دانشکده/آموزشکده

مقطع: کاردانی

کارت دانشجویی

((این کارت بدون برجسب مخصوص تمدید، فاقد اعتبار می باشد.))

\* صدور کارت المثنی مستلزم زمان و مقررات خاص می باشد در حفظ آن بکوشید.

\* استفاده از این کارت صرفاً برای صاحب آن مجاز می باشد و در صورت سوء استفاده باطل شده و با متخلف برخورد می گردد.

\* کارت دانشجویی در زمان فارغ التحصیلی توسط دانشگاه تحویل گرفته خواهد شد.

تاریخ اعتبار تا

نیمسال اول ۰۰	نیمسال دوم ۰۰	نیمسال اول ۰۶				
نیمسال دوم ۹۹						

از بابت کارت تقاضا می شود به آدرس زیر ارسال نماید.

تلفن:



034\_ دانشکده فنی و حرفه ای دختران ولیعصر

نام و نام خانوادگی: زینب مینائی

نام پدر: باب الله

محل صدور: تهران

کد ملی: ۰۰۲۴۸۲۷۲۱۵

رشته: معماری

شماره دانشجویی

۹۹۲۱۰۰۳۴۳۰۵۰۲۱

رئیس دانشکده/آموزشکده

مقطع: کاردانی

کارت دانشجویی

((این کارت بدون برجسب مخصوص تمدید، فاقد اعتبار می باشد.))

\* صدور کارت المثنی مستلزم زمان و مقررات خاص می باشد در حفظ آن بکوشید.

\* استفاده از این کارت صرفاً برای صاحب آن مجاز می باشد و در صورت سوء استفاده باطل شده و با متخلف برخورد می گردد.

\* کارت دانشجویی در زمان فارغ التحصیلی توسط دانشگاه تحویل گرفته خواهد شد.

تاریخ اعتبار تا

نیمسال اول ۰۰	نیمسال دوم ۰۰	نیمسال اول ۰۶				
نیمسال دوم ۹۹						

از بابت کارت تقاضا می شود به آدرس زیر ارسال نماید.

تلفن:



034\_ دانشکده فنی و حرفه ای دختران ولیعصر

نام و نام خانوادگی: کیمیا فتاح شادهی

نام پدر: مجدهدی

محل صدور: تهران

کد ملی: ۰۱۱۰۹۱۰۴۳

رشته: معماری

شماره دانشجویی

۹۹۲۱۰۰۳۴۳۰۵۰۱۳

رئیس دانشکده/آموزشکده

مقطع: کاردانی

کارت دانشجویی

((این کارت بدون برجسب مخصوص تمدید، فاقد اعتبار می باشد.))

\* صدور کارت المثنی مستلزم زمان و مقررات خاص می باشد در حفظ آن بکوشید.

\* استفاده از این کارت صرفاً برای صاحب آن مجاز می باشد و در صورت سوء استفاده باطل شده و با متخلف برخورد می گردد.

\* کارت دانشجویی در زمان فارغ التحصیلی توسط دانشگاه تحویل گرفته خواهد شد.

تاریخ اعتبار تا

نیمسال اول ۰۰	نیمسال دوم ۰۰	نیمسال اول ۰۶				
نیمسال دوم ۹۹						

از بابت کارت تقاضا می شود به آدرس زیر ارسال نماید.

تلفن:



034\_ دانشکده فنی و حرفه ای دختران ولیعصر

نام و نام خانوادگی: زهرا رحمانیان پور

نام پدر: رضا

محل صدور:

کد ملی: ۰۰۲۵۱۳۴۱۶۷

رشته: معماری

شماره دانشجویی

۹۹۲۱۰۰۳۴۳۰۵۰۰۹

رئیس دانشکده/آموزشکده

مقطع: کاردانی

کارت دانشجویی

((این کارت بدون برجسب مخصوص تمدید، فاقد اعتبار می باشد.))

\* صدور کارت المثنی مستلزم زمان و مقررات خاص می باشد در حفظ آن بکوشید.

\* استفاده از این کارت صرفاً برای صاحب آن مجاز می باشد و در صورت سوء استفاده باطل شده و با متخلف برخورد می گردد.

\* کارت دانشجویی در زمان فارغ التحصیلی توسط دانشگاه تحویل گرفته خواهد شد.

تاریخ اعتبار تا

نیمسال اول ۰۰	نیمسال دوم ۰۰	نیمسال اول ۰۶				
نیمسال دوم ۹۹						

از بابت کارت تقاضا می شود به آدرس زیر ارسال نماید.

تلفن:

zahra.rahmanianpour@gmail.com





034\_ دانشکده فنی و حرفه ای دختران ولیعصر

نام و نام خانوادگی: **فاطمه پیکرنegar**نام پدر: **عبدالله**محل صدور: **تهران**کد ملی: **۰۰۲۴۹۸۷۵۵۷**رشته: **معماری**

شماره دانشجویی

۹۹۲۱۰۰۳۴۳۰۵۰۰۵

رئیس دانشکده/آموزشکده

f.peikarnegar@gmail.com

مقطع: **کاردانی**

کارت دانشجویی

((این کارت بدون برجسب مخصوص تمدید، فاقد اعتبار می باشد.))

- \* صدور کارت المثنی مستلزم زمان و مقررات خاص می باشد در حفظ آن بکوشید.
- \* استفاده از این کارت صرفاً برای صاحب آن مجاز می باشد و در صورت سوء استفاده باطل شده و با متخلف برخورد می گردد.
- \* کارت دانشجویی در زمان فارغ التحصیلی توسط دانشگاه تحویل گرفته خواهد شد.

تاریخ اعتبار تا

نیمسال اول	نیمسال دوم	نیمسال اول	نیمسال دوم				
۰۰	۰۰	۰۰	۰۰				
دوم	اول	دوم	اول				
۹۹	۰۰	۰۰	۰۱				

از بابت کارت تقاضا می شود به آدرس زیر ارسال نماید.

تلفن:



034\_ دانشکده فنی و حرفه ای دختران ولیعصر

نام و نام خانوادگی: **میینا اصغرپورکشکا**نام پدر: **مرتضی**محل صدور: **ساری**کد ملی: **۲۰۸۱۰۷۳۲۵۰**رشته: **معماری**

شماره دانشجویی

۹۹۲۱۰۰۳۴۳۰۵۰۰۲

رئیس دانشکده/آموزشکده

tina.sabet84@gmail.com

مقطع: **کاردانی**

کارت دانشجویی

((این کارت بدون برجسب مخصوص تمدید، فاقد اعتبار می باشد.))

- \* صدور کارت المثنی مستلزم زمان و مقررات خاص می باشد در حفظ آن بکوشید.
- \* استفاده از این کارت صرفاً برای صاحب آن مجاز می باشد و در صورت سوء استفاده باطل شده و با متخلف برخورد می گردد.
- \* کارت دانشجویی در زمان فارغ التحصیلی توسط دانشگاه تحویل گرفته خواهد شد.

تاریخ اعتبار تا

نیمسال اول	نیمسال دوم	نیمسال اول	نیمسال دوم				
۰۰	۰۰	۰۰	۰۰				
دوم	اول	دوم	اول				
۹۹	۰۰	۰۰	۰۱				

از بابت کارت تقاضا می شود به آدرس زیر ارسال نماید.

تلفن:



034\_ دانشکده فنی و حرفه ای دختران ولیعصر

نام و نام خانوادگی: **نغیسه ندیمی جوفان**نام پدر: **عابدین**محل صدور: **تهران**کد ملی: **۰۱۱۰۰۴۰۷۸**رشته: **معماری**

شماره دانشجویی

۹۹۲۱۰۰۳۴۳۰۵۰۲۲

رئیس دانشکده/آموزشکده

13nafise80@gmail.com

مقطع: **کاردانی**

کارت دانشجویی

((این کارت بدون برجسب مخصوص تمدید، فاقد اعتبار می باشد.))

- \* صدور کارت المثنی مستلزم زمان و مقررات خاص می باشد در حفظ آن بکوشید.
- \* استفاده از این کارت صرفاً برای صاحب آن مجاز می باشد و در صورت سوء استفاده باطل شده و با متخلف برخورد می گردد.
- \* کارت دانشجویی در زمان فارغ التحصیلی توسط دانشگاه تحویل گرفته خواهد شد.

تاریخ اعتبار تا

نیمسال اول	نیمسال دوم	نیمسال اول	نیمسال دوم				
۰۰	۰۰	۰۰	۰۰				
دوم	اول	دوم	اول				
۹۹	۰۰	۰۰	۰۱				

از بابت کارت تقاضا می شود به آدرس زیر ارسال نماید.

تلفن:



034\_ دانشکده فنی و حرفه ای دختران ولیعصر

نام و نام خانوادگی: **هانیه فره داغی ایورقی**نام پدر: **تیمور**محل صدور: **کرج**کد ملی: **۰۳۱۲۵۱۳۷۷۱**رشته: **معماری**

شماره دانشجویی

۹۹۲۱۰۰۳۴۳۰۵۰۱۴

رئیس دانشکده/آموزشکده

مقطع: **کاردانی**

کارت دانشجویی

((این کارت بدون برجسب مخصوص تمدید، فاقد اعتبار می باشد.))

- \* صدور کارت المثنی مستلزم زمان و مقررات خاص می باشد در حفظ آن بکوشید.
- \* استفاده از این کارت صرفاً برای صاحب آن مجاز می باشد و در صورت سوء استفاده باطل شده و با متخلف برخورد می گردد.
- \* کارت دانشجویی در زمان فارغ التحصیلی توسط دانشگاه تحویل گرفته خواهد شد.

تاریخ اعتبار تا

نیمسال اول	نیمسال دوم	نیمسال اول	نیمسال دوم				
۰۰	۰۰	۰۰	۰۰				
دوم	اول	دوم	اول				
۹۹	۰۰	۰۰	۰۱				

از بابت کارت تقاضا می شود به آدرس زیر ارسال نماید.

تلفن:



شماره دانشجویی

۹۹۲۱۰۰۳۴۳۰۵۰۰۶

رئیس دانشکده/آموزشکده

tajikzhra@gmail.com

نام و نام خانوادگی: زهرا تاجیک

نام پدر: مرتضی

محل صدور: تهران

کد ملی: ۰۴۱۰۷۷۳۶۹۷

رشته: معماری

مقطع: کاردانی

کارت دانشجویی

((این کارت بدون برجسب مخصوص تمدید، فاقد اعتبار می باشد.))

- \* صدور کارت المثنی مستلزم زمان و مقررات خاص می باشد در حفظ آن بکوشید.
- \* استفاده از این کارت صرفاً برای صاحب آن مجاز می باشد و در صورت سوء استفاده باطل شده و با متخلف برخورد می گردد.
- \* کارت دانشجویی در زمان فارغ التحصیلی توسط دانشگاه تحویل گرفته خواهد شد.

تاریخ اعتبار تا

نیمسال اول ۰۰	نیمسال دوم ۰۰	نیمسال اول ۰۶				
نیمسال دوم ۹۹						

از بابت کارت تقاضا می شود به آدرس زیر ارسال نماید.

تلفن:



شماره دانشجویی

۹۹۲۱۰۰۳۴۳۰۵۰۲۰

رئیس دانشکده/آموزشکده

نام و نام خانوادگی: زهرا موغاری

نام پدر: قاسم

محل صدور: تهران

کد ملی: ۰۴۱۰۸۰۹۲۴۱

رشته: معماری

مقطع: کاردانی

کارت دانشجویی

((این کارت بدون برجسب مخصوص تمدید، فاقد اعتبار می باشد.))

- \* صدور کارت المثنی مستلزم زمان و مقررات خاص می باشد در حفظ آن بکوشید.
- \* استفاده از این کارت صرفاً برای صاحب آن مجاز می باشد و در صورت سوء استفاده باطل شده و با متخلف برخورد می گردد.
- \* کارت دانشجویی در زمان فارغ التحصیلی توسط دانشگاه تحویل گرفته خواهد شد.

تاریخ اعتبار تا

نیمسال اول ۰۰	نیمسال دوم ۰۰	نیمسال اول ۰۶				
نیمسال دوم ۹۹						

از بابت کارت تقاضا می شود به آدرس زیر ارسال نماید.

تلفن:



شماره دانشجویی

۹۹۲۱۰۰۳۴۳۰۵۰۱۶

رئیس دانشکده/آموزشکده

نام و نام خانوادگی: نادیا کشاورز حاجمیر

نام پدر: عبوض

محل صدور: تهران

کد ملی: ۰۱۱۰۰۶۲۵۷۴

رشته: معماری

مقطع: کاردانی

کارت دانشجویی

((این کارت بدون برجسب مخصوص تمدید، فاقد اعتبار می باشد.))

- \* صدور کارت المثنی مستلزم زمان و مقررات خاص می باشد در حفظ آن بکوشید.
- \* استفاده از این کارت صرفاً برای صاحب آن مجاز می باشد و در صورت سوء استفاده باطل شده و با متخلف برخورد می گردد.
- \* کارت دانشجویی در زمان فارغ التحصیلی توسط دانشگاه تحویل گرفته خواهد شد.

تاریخ اعتبار تا

نیمسال اول ۰۰	نیمسال دوم ۰۰	نیمسال اول ۰۶				
نیمسال دوم ۹۹						

از بابت کارت تقاضا می شود به آدرس زیر ارسال نماید.

تلفن:



شماره دانشجویی

۹۹۲۱۰۰۳۴۳۰۵۰۱۵

رئیس دانشکده/آموزشکده

نام و نام خانوادگی: مهدیه کریمی نیسیانی

نام پدر: مجد تقی

محل صدور: تهران

کد ملی: ۰۰۲۴۷۶۵۰۴۱

رشته: معماری

مقطع: کاردانی

کارت دانشجویی

((این کارت بدون برجسب مخصوص تمدید، فاقد اعتبار می باشد.))

- \* صدور کارت المثنی مستلزم زمان و مقررات خاص می باشد در حفظ آن بکوشید.
- \* استفاده از این کارت صرفاً برای صاحب آن مجاز می باشد و در صورت سوء استفاده باطل شده و با متخلف برخورد می گردد.
- \* کارت دانشجویی در زمان فارغ التحصیلی توسط دانشگاه تحویل گرفته خواهد شد.

تاریخ اعتبار تا

نیمسال اول ۰۰	نیمسال دوم ۰۰	نیمسال اول ۰۶				
نیمسال دوم ۹۹						

از بابت کارت تقاضا می شود به آدرس زیر ارسال نماید.

تلفن:



034\_ دانشکده فنی و حرفه ای دختران ولیعصر



نام و نام خانوادگی: غزاله مشایخ

نام پدر: حمیدرضا

محل صدور: تهران

کد ملی: ۰۰۲۴۹۳۵۷۳۵

رشته: معماری

شماره دانشجویی

۹۹۲۱۰۰۳۴۳۰۵۰۱۷

رئیس دانشکده/آموزشکده

مقطع: کاردانی

کارت دانشجویی

((این کارت بدون برجسب مخصوص تمدید، فاقد اعتبار می باشد.))

\* صدور کارت المثنی مستلزم زمان و مقررات خاص می باشد در حفظ آن بکوشید.

\* استفاده از این کارت صرفاً برای صاحب آن مجاز می باشد و در صورت سوء استفاده باطل

شده و با متخلف برخورد می گردد.  
\* کارت دانشجویی در زمان فارغ التحصیلی توسط دانشگاه تحویل گرفته خواهد شد.

تاریخ اعتبار تا

نیمسال اول ۰۰	نیمسال دوم ۰۰	نیمسال اول ۰۶				
نیمسال دوم ۹۹						

از بابت کارت تقاضا می شود به آدرس زیر ارسال نماید.

تلفن:



034\_ دانشکده فنی و حرفه ای دختران ولیعصر



نام و نام خانوادگی: دنیا عابسی

نام پدر: حمیدرضا

محل صدور: تهران

کد ملی: ۰۰۲۴۷۷۳۶۲۱

رشته: معماری

شماره دانشجویی

۹۹۲۱۰۰۳۴۳۰۵۰۱۱

رئیس دانشکده/آموزشکده

مقطع: کاردانی

کارت دانشجویی

((این کارت بدون برجسب مخصوص تمدید، فاقد اعتبار می باشد.))

\* صدور کارت المثنی مستلزم زمان و مقررات خاص می باشد در حفظ آن بکوشید.

\* استفاده از این کارت صرفاً برای صاحب آن مجاز می باشد و در صورت سوء استفاده باطل

شده و با متخلف برخورد می گردد.  
\* کارت دانشجویی در زمان فارغ التحصیلی توسط دانشگاه تحویل گرفته خواهد شد.

تاریخ اعتبار تا

نیمسال اول ۰۰	نیمسال دوم ۰۰	نیمسال اول ۰۶				
نیمسال دوم ۹۹						

از بابت کارت تقاضا می شود به آدرس زیر ارسال نماید.

تلفن:



034\_ دانشکده فنی و حرفه ای دختران ولیعصر



نام و نام خانوادگی: مهسا روزگاریان

نام پدر: محسن

محل صدور: اصفهان

کد ملی: ۱۲۷۳۷۷۱۴۳۵

رشته: معماری

شماره دانشجویی

۹۹۲۱۰۰۳۴۳۰۵۰۱۰

رئیس دانشکده/آموزشکده

مقطع: کاردانی

کارت دانشجویی

((این کارت بدون برجسب مخصوص تمدید، فاقد اعتبار می باشد.))

\* صدور کارت المثنی مستلزم زمان و مقررات خاص می باشد در حفظ آن بکوشید.

\* استفاده از این کارت صرفاً برای صاحب آن مجاز می باشد و در صورت سوء استفاده باطل

شده و با متخلف برخورد می گردد.  
\* کارت دانشجویی در زمان فارغ التحصیلی توسط دانشگاه تحویل گرفته خواهد شد.

تاریخ اعتبار تا

نیمسال اول ۰۰	نیمسال دوم ۰۰	نیمسال اول ۰۶				
نیمسال دوم ۹۹						

از بابت کارت تقاضا می شود به آدرس زیر ارسال نماید.

تلفن:



034\_ دانشکده فنی و حرفه ای دختران ولیعصر



نام و نام خانوادگی: پانیذ جاوید

نام پدر: جهانگیر

محل صدور: تهران

کد ملی: ۰۰۲۴۶۴۵۴۸۶

رشته: معماری

شماره دانشجویی

۹۹۲۱۰۰۳۴۳۰۵۰۰۷

رئیس دانشکده/آموزشکده

مقطع: کاردانی

کارت دانشجویی

((این کارت بدون برجسب مخصوص تمدید، فاقد اعتبار می باشد.))

\* صدور کارت المثنی مستلزم زمان و مقررات خاص می باشد در حفظ آن بکوشید.

\* استفاده از این کارت صرفاً برای صاحب آن مجاز می باشد و در صورت سوء استفاده باطل

شده و با متخلف برخورد می گردد.  
\* کارت دانشجویی در زمان فارغ التحصیلی توسط دانشگاه تحویل گرفته خواهد شد.

تاریخ اعتبار تا

نیمسال اول ۰۰	نیمسال دوم ۰۰	نیمسال اول ۰۶				
نیمسال دوم ۹۹						

از بابت کارت تقاضا می شود به آدرس زیر ارسال نماید.

تلفن:



034\_ دانشکده فنی و حرفه ای دختران ولیعصر

نام و نام خانوادگی: **پگاه اوردیخانی**نام پدر: **مهرداد**محل صدور: **تهران**کد ملی: **۰۱۵۰۰۶۹۶۴۲**رشته: **معماری**

شماره دانشجویی

۹۹۲۱۰۰۳۴۳۰۵۰۰۳

رئیس دانشکده/آموزشکده

مقطع: **کاردانی**

کارت دانشجویی

((این کارت بدون برجسب مخصوص تمدید، فاقد اعتبار می باشد.))

- \* صدور کارت المثنی مستلزم زمان و مقررات خاص می باشد در حفظ آن بکوشید.
- \* استفاده از این کارت صرفاً برای صاحب آن مجاز می باشد و در صورت سوء استفاده باطل شده و با متخلف برخورد می گردد.
- \* کارت دانشجویی در زمان فارغ التحصیلی توسط دانشگاه تحویل گرفته خواهد شد.

تاریخ اعتبار تا

نیمسال اول	نیمسال دوم	نیمسال اول	نیمسال دوم				
۰۰	۰۰	۰۰	۰۰				
دوم	اول	دوم	اول				
۹۹	۰۰	۰۰	۰۰				

از بابت کارت تقاضا می شود به آدرس زیر ارسال نماید.

تلفن:



034\_ دانشکده فنی و حرفه ای دختران ولیعصر

نام و نام خانوادگی: **شبنم حیدری**نام پدر: **علی رضا**محل صدور: **میانه**کد ملی: **۱۵۲۰۴۲۰۳۲۲**رشته: **معماری**

شماره دانشجویی

۹۹۲۱۰۰۳۴۳۰۵۰۰۸

رئیس دانشکده/آموزشکده

مقطع: **کاردانی**

کارت دانشجویی

((این کارت بدون برجسب مخصوص تمدید، فاقد اعتبار می باشد.))

- \* صدور کارت المثنی مستلزم زمان و مقررات خاص می باشد در حفظ آن بکوشید.
- \* استفاده از این کارت صرفاً برای صاحب آن مجاز می باشد و در صورت سوء استفاده باطل شده و با متخلف برخورد می گردد.
- \* کارت دانشجویی در زمان فارغ التحصیلی توسط دانشگاه تحویل گرفته خواهد شد.

تاریخ اعتبار تا

نیمسال اول	نیمسال دوم	نیمسال اول	نیمسال دوم				
۰۰	۰۰	۰۰	۰۰				
دوم	اول	دوم	اول				
۹۹	۰۰	۰۰	۰۰				

از بابت کارت تقاضا می شود به آدرس زیر ارسال نماید.

تلفن:



034\_ دانشکده فنی و حرفه ای دختران ولیعصر

نام و نام خانوادگی: **زهرا اکبری**نام پدر: **عیسی**

محل صدور:

کد ملی: **۰۹۱۰۲۰۳۳۲۶۴۳**رشته: **معماری**

شماره دانشجویی

۹۹۲۱۱۰۳۴۳۰۵۰۳۴

رئیس دانشکده/آموزشکده

مقطع: **کاردانی**

کارت دانشجویی

((این کارت بدون برجسب مخصوص تمدید، فاقد اعتبار می باشد.))

- \* صدور کارت المثنی مستلزم زمان و مقررات خاص می باشد در حفظ آن بکوشید.
- \* استفاده از این کارت صرفاً برای صاحب آن مجاز می باشد و در صورت سوء استفاده باطل شده و با متخلف برخورد می گردد.
- \* کارت دانشجویی در زمان فارغ التحصیلی توسط دانشگاه تحویل گرفته خواهد شد.

تاریخ اعتبار تا

نیمسال اول	نیمسال دوم	نیمسال اول	نیمسال دوم				
۰۰	۰۰	۰۰	۰۰				
دوم	اول	دوم	اول				
۹۹	۰۰	۰۰	۰۰				

از بابت کارت تقاضا می شود به آدرس زیر ارسال نماید.

تلفن:



034\_ دانشکده فنی و حرفه ای دختران ولیعصر

نام و نام خانوادگی: **نازنین احمدوند**نام پدر: **داوود**محل صدور: **تهران**کد ملی: **۰۰۲۴۶۶۷۲۶۹**رشته: **معماری**

شماره دانشجویی

۹۹۲۱۱۰۳۴۳۰۵۰۳۱

رئیس دانشکده/آموزشکده

مقطع: **کاردانی**

کارت دانشجویی

((این کارت بدون برجسب مخصوص تمدید، فاقد اعتبار می باشد.))

- \* صدور کارت المثنی مستلزم زمان و مقررات خاص می باشد در حفظ آن بکوشید.
- \* استفاده از این کارت صرفاً برای صاحب آن مجاز می باشد و در صورت سوء استفاده باطل شده و با متخلف برخورد می گردد.
- \* کارت دانشجویی در زمان فارغ التحصیلی توسط دانشگاه تحویل گرفته خواهد شد.

تاریخ اعتبار تا

نیمسال اول	نیمسال دوم	نیمسال اول	نیمسال دوم				
۰۰	۰۰	۰۰	۰۰				
دوم	اول	دوم	اول				
۹۹	۰۰	۰۰	۰۰				

از بابت کارت تقاضا می شود به آدرس زیر ارسال نماید.

تلفن:



نام و نام خانوادگی: **ایدا صغایی**نام پدر: **امیر هوشنگ**محل صدور: **تهران**کد ملی: **۰۱۵۰۱۸۰۸۰۲**رشته: **معماری**

شماره دانشجویی

۹۹۲۱۱۰۳۴۳۰۵۰۳۲

رئیس دانشکده/آموزشکده

مقطع: **کاردانی**

کارت دانشجویی

((این کارت بدون برجسب مخصوص تمدید، فاقد اعتبار می باشد.))

\* صدور کارت المثنی مستلزم زمان و مقررات خاص می باشد در حفظ آن بکوشید.

\* استفاده از این کارت صرفاً برای صاحب آن مجاز می باشد و در صورت سوء استفاده باطل

\* شده و با متخلف برخورد می گردد.  
\* کارت دانشجویی در زمان فارغ التحصیلی توسط دانشگاه تحویل گرفته خواهد شد.

تاریخ اعتبار تا

نیمسال اول ۰۰	نیمسال دوم ۰۰	نیمسال اول ۰۶					
نیمسال دوم ۹۹							

از بابت کارت تقاضا می شود به آدرس زیر ارسال نماید.

تلفن:

نام و نام خانوادگی: **هانیه جدیدی**نام پدر: **قاسم**محل صدور: **شهری**کد ملی: **۰۴۸۱۱۲۱۹۸۶**رشته: **معماری**

شماره دانشجویی

۹۹۲۱۱۰۳۴۳۰۵۰۰۸

رئیس دانشکده/آموزشکده

مقطع: **کاردانی**

کارت دانشجویی

((این کارت بدون برجسب مخصوص تمدید، فاقد اعتبار می باشد.))

\* صدور کارت المثنی مستلزم زمان و مقررات خاص می باشد در حفظ آن بکوشید.

\* استفاده از این کارت صرفاً برای صاحب آن مجاز می باشد و در صورت سوء استفاده باطل

\* شده و با متخلف برخورد می گردد.  
\* کارت دانشجویی در زمان فارغ التحصیلی توسط دانشگاه تحویل گرفته خواهد شد.

تاریخ اعتبار تا

نیمسال اول ۰۰	نیمسال دوم ۰۰	نیمسال اول ۰۶					
نیمسال دوم ۹۹							

از بابت کارت تقاضا می شود به آدرس زیر ارسال نماید.

تلفن:

نام و نام خانوادگی: **مائده رئوف نیا**نام پدر: **حسین**محل صدور: **تهران**کد ملی: **۰۰۲۴۷۱۷۶۵۷**رشته: **معماری**

شماره دانشجویی

۹۹۲۱۱۰۳۴۳۰۵۰۱۳

رئیس دانشکده/آموزشکده

مقطع: **کاردانی**

کارت دانشجویی

((این کارت بدون برجسب مخصوص تمدید، فاقد اعتبار می باشد.))

\* صدور کارت المثنی مستلزم زمان و مقررات خاص می باشد در حفظ آن بکوشید.

\* استفاده از این کارت صرفاً برای صاحب آن مجاز می باشد و در صورت سوء استفاده باطل

\* شده و با متخلف برخورد می گردد.  
\* کارت دانشجویی در زمان فارغ التحصیلی توسط دانشگاه تحویل گرفته خواهد شد.

تاریخ اعتبار تا

نیمسال اول ۰۰	نیمسال دوم ۰۰	نیمسال اول ۰۶					
نیمسال دوم ۹۹							

از بابت کارت تقاضا می شود به آدرس زیر ارسال نماید.

تلفن:

نام و نام خانوادگی: **نیلوفر طاهرزاده ریزی**نام پدر: **احمد**محل صدور: **شهری**کد ملی: **۰۴۸۱۲۵۳۸۶۶**رشته: **معماری**

شماره دانشجویی

۹۹۲۱۱۰۳۴۳۰۵۰۱۹

رئیس دانشکده/آموزشکده

مقطع: **کاردانی**

کارت دانشجویی

((این کارت بدون برجسب مخصوص تمدید، فاقد اعتبار می باشد.))

\* صدور کارت المثنی مستلزم زمان و مقررات خاص می باشد در حفظ آن بکوشید.

\* استفاده از این کارت صرفاً برای صاحب آن مجاز می باشد و در صورت سوء استفاده باطل

\* شده و با متخلف برخورد می گردد.  
\* کارت دانشجویی در زمان فارغ التحصیلی توسط دانشگاه تحویل گرفته خواهد شد.

تاریخ اعتبار تا

نیمسال اول ۰۰	نیمسال دوم ۰۰	نیمسال اول ۰۶					
نیمسال دوم ۹۹							

از بابت کارت تقاضا می شود به آدرس زیر ارسال نماید.

تلفن:



034\_ دانشکده فنی و حرفه ای دختران ولیعصر



نام و نام خانوادگی: هدیه زهرا مجاهد

نام پدر: شاهرود

محل صدور: تهران

کد ملی: ۰۰۲۴۸۱۳۸۸۵

رشته: معماری

شماره دانشجویی

۹۹۲۱۱۰۳۴۳۰۵۰۲۶

رئیس دانشکده/آموزشکده

مقطع: کاردانی

کارت دانشجویی

((این کارت بدون برجسب مخصوص تمدید، فاقد اعتبار می باشد.))

\* صدور کارت المثنی مستلزم زمان و مقررات خاص می باشد در حفظ آن بکوشید.

\* استفاده از این کارت صرفاً برای صاحب آن مجاز می باشد و در صورت سوء استفاده باطل

\* کارت دانشجویی در زمان فارغ التحصیلی توسط دانشگاه تحویل گرفته خواهد شد.

تاریخ اعتبار تا

نیمسال اول ۰۰	نیمسال دوم ۰۰	نیمسال اول ۰۶				
نیمسال دوم ۹۹						

از بابت کارت تقاضا می شود به آدرس زیر ارسال نماید.

تلفن:



034\_ دانشکده فنی و حرفه ای دختران ولیعصر



نام و نام خانوادگی: سیده ایدا جعفری دوگاهه

نام پدر: ایوب

محل صدور: تهران

کد ملی: ۰۰۲۵۰۲۳۳۷۲

رشته: معماری

شماره دانشجویی

۹۹۲۱۱۰۳۴۳۰۵۰۱۰

رئیس دانشکده/آموزشکده

مقطع: کاردانی

کارت دانشجویی

((این کارت بدون برجسب مخصوص تمدید، فاقد اعتبار می باشد.))

\* صدور کارت المثنی مستلزم زمان و مقررات خاص می باشد در حفظ آن بکوشید.

\* استفاده از این کارت صرفاً برای صاحب آن مجاز می باشد و در صورت سوء استفاده باطل

\* کارت دانشجویی در زمان فارغ التحصیلی توسط دانشگاه تحویل گرفته خواهد شد.

تاریخ اعتبار تا

نیمسال اول ۰۰	نیمسال دوم ۰۰	نیمسال اول ۰۶				
نیمسال دوم ۹۹						

از بابت کارت تقاضا می شود به آدرس زیر ارسال نماید.

تلفن:



034\_ دانشکده فنی و حرفه ای دختران ولیعصر



نام و نام خانوادگی: محدثه برازنده

نام پدر: حسین

محل صدور: کرج

کد ملی: ۰۳۱۲۵۰۴۲۸۴

رشته: معماری

شماره دانشجویی

۹۹۲۱۱۰۳۴۳۰۵۰۰۵

رئیس دانشکده/آموزشکده

مقطع: کاردانی

کارت دانشجویی

((این کارت بدون برجسب مخصوص تمدید، فاقد اعتبار می باشد.))

\* صدور کارت المثنی مستلزم زمان و مقررات خاص می باشد در حفظ آن بکوشید.

\* استفاده از این کارت صرفاً برای صاحب آن مجاز می باشد و در صورت سوء استفاده باطل

\* کارت دانشجویی در زمان فارغ التحصیلی توسط دانشگاه تحویل گرفته خواهد شد.

تاریخ اعتبار تا

نیمسال اول ۰۰	نیمسال دوم ۰۰	نیمسال اول ۰۶				
نیمسال دوم ۹۹						

از بابت کارت تقاضا می شود به آدرس زیر ارسال نماید.

تلفن:



034\_ دانشکده فنی و حرفه ای دختران ولیعصر



نام و نام خانوادگی: ریحانه عابدی

نام پدر: محدرضا

محل صدور: کرج

کد ملی: ۰۳۱۲۵۱۸۷۴۹

رشته: معماری

شماره دانشجویی

۹۹۲۱۱۰۳۴۳۰۵۰۲۰

رئیس دانشکده/آموزشکده

مقطع: کاردانی

کارت دانشجویی

((این کارت بدون برجسب مخصوص تمدید، فاقد اعتبار می باشد.))

\* صدور کارت المثنی مستلزم زمان و مقررات خاص می باشد در حفظ آن بکوشید.

\* استفاده از این کارت صرفاً برای صاحب آن مجاز می باشد و در صورت سوء استفاده باطل

\* کارت دانشجویی در زمان فارغ التحصیلی توسط دانشگاه تحویل گرفته خواهد شد.

تاریخ اعتبار تا

نیمسال اول ۰۰	نیمسال دوم ۰۰	نیمسال اول ۰۶				
نیمسال دوم ۹۹						

از بابت کارت تقاضا می شود به آدرس زیر ارسال نماید.

تلفن:



شماره دانشجویی

۹۹۲۱۱۰۳۴۳۰۵۰۱۶

رئیس دانشکده/آموزشکده

نام و نام خانوادگی: **هانیه رضایور**نام پدر: **موسی**محل صدور: **شمیرانات**کد ملی: **۰۴۴۱۰۰۰۵۳**رشته: **معماری**مقطع: **کاردانی**

کارت دانشجویی

((این کارت بدون برجسب مخصوص تمدید، فاقد اعتبار می باشد.))

- \* صدور کارت المثنی مستلزم زمان و مقررات خاص می باشد در حفظ آن بکوشید.
- \* استفاده از این کارت صرفاً برای صاحب آن مجاز می باشد و در صورت سوء استفاده باطل شده و با متخلف برخورد می گردد.
- \* کارت دانشجویی در زمان فارغ التحصیلی توسط دانشگاه تحویل گرفته خواهد شد.

تاریخ اعتبار تا

نیمسال اول ۰۰	نیمسال دوم ۰۰	نیمسال اول ۰۶				
نیمسال دوم ۹۹						

از بابت کارت تقاضا می شود به آدرس زیر ارسال نماید.

تلفن:



شماره دانشجویی

۹۹۲۱۱۰۳۴۳۰۵۰۰۳

رئیس دانشکده/آموزشکده

نام و نام خانوادگی: **فاطمه امامی**نام پدر: **محمود**محل صدور: **تهران**کد ملی: **۰۱۱۰۱۶۴۶۷۹**رشته: **معماری**مقطع: **کاردانی**

کارت دانشجویی

((این کارت بدون برجسب مخصوص تمدید، فاقد اعتبار می باشد.))

- \* صدور کارت المثنی مستلزم زمان و مقررات خاص می باشد در حفظ آن بکوشید.
- \* استفاده از این کارت صرفاً برای صاحب آن مجاز می باشد و در صورت سوء استفاده باطل شده و با متخلف برخورد می گردد.
- \* کارت دانشجویی در زمان فارغ التحصیلی توسط دانشگاه تحویل گرفته خواهد شد.

تاریخ اعتبار تا

نیمسال اول ۰۰	نیمسال دوم ۰۰	نیمسال اول ۰۶				
نیمسال دوم ۹۹						

از بابت کارت تقاضا می شود به آدرس زیر ارسال نماید.

تلفن:



شماره دانشجویی

۹۹۲۱۱۰۳۴۳۰۵۰۱۸

رئیس دانشکده/آموزشکده

نام و نام خانوادگی: **زهرا شهبازی فراهانی**نام پدر: **حسن**محل صدور: **تهران**کد ملی: **۰۰۲۵۰۰۵۲۹۴**رشته: **معماری**مقطع: **کاردانی**

کارت دانشجویی

((این کارت بدون برجسب مخصوص تمدید، فاقد اعتبار می باشد.))

- \* صدور کارت المثنی مستلزم زمان و مقررات خاص می باشد در حفظ آن بکوشید.
- \* استفاده از این کارت صرفاً برای صاحب آن مجاز می باشد و در صورت سوء استفاده باطل شده و با متخلف برخورد می گردد.
- \* کارت دانشجویی در زمان فارغ التحصیلی توسط دانشگاه تحویل گرفته خواهد شد.

تاریخ اعتبار تا

نیمسال اول ۰۰	نیمسال دوم ۰۰	نیمسال اول ۰۶				
نیمسال دوم ۹۹						

از بابت کارت تقاضا می شود به آدرس زیر ارسال نماید.

تلفن:



شماره دانشجویی

۹۹۲۱۱۰۳۴۳۰۵۰۲۳

رئیس دانشکده/آموزشکده

نام و نام خانوادگی: **بی بی فبادی**نام پدر: **مجدحسین**محل صدور: **تهران**کد ملی: **۰۰۲۴۸۰۰۸۳۱**رشته: **معماری**مقطع: **کاردانی**

کارت دانشجویی

((این کارت بدون برجسب مخصوص تمدید، فاقد اعتبار می باشد.))

- \* صدور کارت المثنی مستلزم زمان و مقررات خاص می باشد در حفظ آن بکوشید.
- \* استفاده از این کارت صرفاً برای صاحب آن مجاز می باشد و در صورت سوء استفاده باطل شده و با متخلف برخورد می گردد.
- \* کارت دانشجویی در زمان فارغ التحصیلی توسط دانشگاه تحویل گرفته خواهد شد.

تاریخ اعتبار تا

نیمسال اول ۰۰	نیمسال دوم ۰۰	نیمسال اول ۰۶				
نیمسال دوم ۹۹						

از بابت کارت تقاضا می شود به آدرس زیر ارسال نماید.

تلفن:



034\_ دانشکده فنی و حرفه ای دختران ولیعصر



نام و نام خانوادگی: شکیبا رضایی

نام پدر: امراله

محل صدور: تهران

کد ملی: ۰۰۲۴۴۳۶۳۸۰

رشته: معماری

شماره دانشجویی

۹۹۲۱۱۰۳۴۳۰۵۰۱۵

رئیس دانشکده/آموزشکده

مقطع: کاردانی

کارت دانشجویی

((این کارت بدون برجسب مخصوص تمدید، فاقد اعتبار می باشد.))

\* صدور کارت المثنی مستلزم زمان و مقررات خاص می باشد در حفظ آن بکوشید.

\* استفاده از این کارت صرفاً برای صاحب آن مجاز می باشد و در صورت سوء استفاده باطل

\* کارت دانشجویی در زمان فارغ التحصیلی توسط دانشگاه تحویل گرفته خواهد شد.

تاریخ اعتبار تا

نیمسال اول	نیمسال دوم	نیمسال اول	نیمسال دوم				
۰۰	۰۰	۰۰	۰۰				
اول	دوم	اول	دوم				
۰۰	۰۰	۰۰	۰۰				

از بابت کارت تقاضا می شود به آدرس زیر ارسال نماید.

تلفن:



034\_ دانشکده فنی و حرفه ای دختران ولیعصر



نام و نام خانوادگی: مونس والامنش

نام پدر: مهران

محل صدور: تهران

کد ملی: ۰۱۱۰۰۵۴۹۶۲

رشته: معماری

شماره دانشجویی

۹۹۲۱۱۰۳۴۳۰۵۰۳۰

رئیس دانشکده/آموزشکده

مقطع: کاردانی

کارت دانشجویی

((این کارت بدون برجسب مخصوص تمدید، فاقد اعتبار می باشد.))

\* صدور کارت المثنی مستلزم زمان و مقررات خاص می باشد در حفظ آن بکوشید.

\* استفاده از این کارت صرفاً برای صاحب آن مجاز می باشد و در صورت سوء استفاده باطل

\* کارت دانشجویی در زمان فارغ التحصیلی توسط دانشگاه تحویل گرفته خواهد شد.

تاریخ اعتبار تا

نیمسال اول	نیمسال دوم	نیمسال اول	نیمسال دوم				
۰۰	۰۰	۰۰	۰۰				
اول	دوم	اول	دوم				
۰۰	۰۰	۰۰	۰۰				

از بابت کارت تقاضا می شود به آدرس زیر ارسال نماید.

تلفن:



034\_ دانشکده فنی و حرفه ای دختران ولیعصر



نام و نام خانوادگی: دنیا مجددي محتشم

نام پدر: سیاوش

محل صدور: تهران

کد ملی: ۰۰۲۴۷۰۳۴۸۶

رشته: معماری

شماره دانشجویی

۹۹۲۱۱۰۳۴۳۰۵۰۲۸

رئیس دانشکده/آموزشکده

مقطع: کاردانی

کارت دانشجویی

((این کارت بدون برجسب مخصوص تمدید، فاقد اعتبار می باشد.))

\* صدور کارت المثنی مستلزم زمان و مقررات خاص می باشد در حفظ آن بکوشید.

\* استفاده از این کارت صرفاً برای صاحب آن مجاز می باشد و در صورت سوء استفاده باطل

\* کارت دانشجویی در زمان فارغ التحصیلی توسط دانشگاه تحویل گرفته خواهد شد.

تاریخ اعتبار تا

نیمسال اول	نیمسال دوم	نیمسال اول	نیمسال دوم				
۰۰	۰۰	۰۰	۰۰				
اول	دوم	اول	دوم				
۰۰	۰۰	۰۰	۰۰				

از بابت کارت تقاضا می شود به آدرس زیر ارسال نماید.

تلفن:



034\_ دانشکده فنی و حرفه ای دختران ولیعصر



نام و نام خانوادگی: حلمات فربانی

نام پدر: فرزاد

محل صدور: تهران

کد ملی: ۰۰۲۴۶۷۲۸۱۵

رشته: معماری

شماره دانشجویی

۹۹۲۱۱۰۳۴۳۰۵۰۲۴

رئیس دانشکده/آموزشکده

مقطع: کاردانی

کارت دانشجویی

((این کارت بدون برجسب مخصوص تمدید، فاقد اعتبار می باشد.))

\* صدور کارت المثنی مستلزم زمان و مقررات خاص می باشد در حفظ آن بکوشید.

\* استفاده از این کارت صرفاً برای صاحب آن مجاز می باشد و در صورت سوء استفاده باطل

\* کارت دانشجویی در زمان فارغ التحصیلی توسط دانشگاه تحویل گرفته خواهد شد.

تاریخ اعتبار تا

نیمسال اول	نیمسال دوم	نیمسال اول	نیمسال دوم				
۰۰	۰۰	۰۰	۰۰				
اول	دوم	اول	دوم				
۰۰	۰۰	۰۰	۰۰				

از بابت کارت تقاضا می شود به آدرس زیر ارسال نماید.

تلفن:

کارت دانشجویی helmaghqorbani21@gmail.com





شماره دانشجویی

۹۹۲۱۱۰۳۴۳۰۵۰۲۹

رئیس دانشکده/آموزشکده

Maryammahdavi@gmail.com

مقطع: کاردانی

کارت دانشجویی

نام و نام خانوادگی: مریم مهدوی

نام پدر: اکبر

محل صدور: رباط کریم

کد ملی: ۶۶۶۰۳۹۳۳۵۸

رشته: معماری

((این کارت بدون برجسب مخصوص تمدید، فاقد اعتبار می باشد.))

\* صدور کارت المثنی مستلزم زمان و مقررات خاص می باشد در حفظ آن بکوشید.

\* استفاده از این کارت صرفا برای صاحب آن مجاز می باشد و در صورت سوء استفاده باطل

\* کارت دانشجویی در زمان فارغ التحصیلی توسط دانشگاه تحویل گرفته خواهد شد.

تاریخ اعتبار تا

نیمسال اول ۰۰	نیمسال دوم ۰۰	نیمسال اول ۰۱	نیمسال دوم ۰۱				
------------------	------------------	------------------	------------------	--	--	--	--

از بابت کارت تقاضا می شود به آدرس زیر ارسال نماید.

تلفن:



شماره دانشجویی

۹۹۲۱۱۰۳۴۳۰۵۰۰۴

رئیس دانشکده/آموزشکده

مقطع: کاردانی

کارت دانشجویی

نام و نام خانوادگی: ریحانه امان اللهی

نام پدر: حمیدرضا

محل صدور: شمیرانات

کد ملی: ۰۴۴۱۰۰۳۴۷

رشته: معماری

((این کارت بدون برجسب مخصوص تمدید، فاقد اعتبار می باشد.))

\* صدور کارت المثنی مستلزم زمان و مقررات خاص می باشد در حفظ آن بکوشید.

\* استفاده از این کارت صرفا برای صاحب آن مجاز می باشد و در صورت سوء استفاده باطل

\* کارت دانشجویی در زمان فارغ التحصیلی توسط دانشگاه تحویل گرفته خواهد شد.

تاریخ اعتبار تا

نیمسال اول ۰۰	نیمسال دوم ۰۰	نیمسال اول ۰۱	نیمسال دوم ۰۱				
------------------	------------------	------------------	------------------	--	--	--	--

از بابت کارت تقاضا می شود به آدرس زیر ارسال نماید.

تلفن:



شماره دانشجویی

۹۹۲۱۱۰۳۴۳۰۵۰۲۱

رئیس دانشکده/آموزشکده

مقطع: کاردانی

کارت دانشجویی

نام و نام خانوادگی: ایدا عبادی

نام پدر: نایب

محل صدور: شاهین شهر

کد ملی: ۵۱۰۰۲۴۵۴۶۸

رشته: معماری

((این کارت بدون برجسب مخصوص تمدید، فاقد اعتبار می باشد.))

\* صدور کارت المثنی مستلزم زمان و مقررات خاص می باشد در حفظ آن بکوشید.

\* استفاده از این کارت صرفا برای صاحب آن مجاز می باشد و در صورت سوء استفاده باطل

\* کارت دانشجویی در زمان فارغ التحصیلی توسط دانشگاه تحویل گرفته خواهد شد.

تاریخ اعتبار تا

نیمسال اول ۰۰	نیمسال دوم ۰۰	نیمسال اول ۰۱	نیمسال دوم ۰۱				
------------------	------------------	------------------	------------------	--	--	--	--

از بابت کارت تقاضا می شود به آدرس زیر ارسال نماید.

تلفن:



شماره دانشجویی

۹۹۲۱۱۰۳۴۳۰۵۰۰۹

رئیس دانشکده/آموزشکده

مقطع: کاردانی

کارت دانشجویی

نام و نام خانوادگی: عطیه جعفری

نام پدر: مجد

محل صدور: اردستان

کد ملی: ۱۱۸۰۰۸۵۴۹۳

رشته: معماری

((این کارت بدون برجسب مخصوص تمدید، فاقد اعتبار می باشد.))

\* صدور کارت المثنی مستلزم زمان و مقررات خاص می باشد در حفظ آن بکوشید.

\* استفاده از این کارت صرفا برای صاحب آن مجاز می باشد و در صورت سوء استفاده باطل

\* کارت دانشجویی در زمان فارغ التحصیلی توسط دانشگاه تحویل گرفته خواهد شد.

تاریخ اعتبار تا

نیمسال اول ۰۰	نیمسال دوم ۰۰	نیمسال اول ۰۱	نیمسال دوم ۰۱				
------------------	------------------	------------------	------------------	--	--	--	--

از بابت کارت تقاضا می شود به آدرس زیر ارسال نماید.

تلفن:



034\_ دانشکده فنی و حرفه ای دختران ولیعصر



نام و نام خانوادگی: مرضیه بیگلری

نام پدر: مجد

محل صدور: سیرجان

کد ملی: ۳۰۶۰۵۹۵۲۰۸

رشته: معماری

شماره دانشجویی

۹۹۲۱۱۰۳۴۳۰۵۰۰۷

رئیس دانشکده/آموزشکده

مقطع: کاردانی

کارت دانشجویی

((این کارت بدون برجسب مخصوص تمدید، فاقد اعتبار می باشد.))

\* صدور کارت المثنی مستلزم زمان و مقررات خاص می باشد در حفظ آن بکوشید.

\* استفاده از این کارت صرفاً برای صاحب آن مجاز می باشد و در صورت سوء استفاده باطل شده و با متخلف برخورد می گردد.

\* کارت دانشجویی در زمان فارغ التحصیلی توسط دانشگاه تحویل گرفته خواهد شد.

تاریخ اعتبار تا

نیمسال اول	نیمسال دوم	نیمسال اول	نیمسال دوم				
۰۰	۰۰	۰۰	۰۰				
دوم	اول	دوم	اول				
۹۹	۰۰	۰۰	۰۱				

از بابت کارت تقاضا می شود به آدرس زیر ارسال نماید.

تلفن:



034\_ دانشکده فنی و حرفه ای دختران ولیعصر



نام و نام خانوادگی: فاطمه زینلی مقدم

نام پدر: علی

محل صدور: رفسنجان

کد ملی: ۳۰۴۰۵۹۱۹۴۰

رشته: معماری

شماره دانشجویی

۹۹۲۱۱۰۳۴۳۰۵۰۱۷

رئیس دانشکده/آموزشکده

مقطع: کاردانی

کارت دانشجویی

((این کارت بدون برجسب مخصوص تمدید، فاقد اعتبار می باشد.))

\* صدور کارت المثنی مستلزم زمان و مقررات خاص می باشد در حفظ آن بکوشید.

\* استفاده از این کارت صرفاً برای صاحب آن مجاز می باشد و در صورت سوء استفاده باطل شده و با متخلف برخورد می گردد.

\* کارت دانشجویی در زمان فارغ التحصیلی توسط دانشگاه تحویل گرفته خواهد شد.

تاریخ اعتبار تا

نیمسال اول	نیمسال دوم	نیمسال اول	نیمسال دوم				
۰۰	۰۰	۰۰	۰۰				
دوم	اول	دوم	اول				
۹۹	۰۰	۰۰	۰۱				

از بابت کارت تقاضا می شود به آدرس زیر ارسال نماید.

تلفن:



034\_ دانشکده فنی و حرفه ای دختران ولیعصر



نام و نام خانوادگی: فاطمه اکبرزاده

نام پدر: مصطفی

محل صدور: آمل

کد ملی: ۲۱۳۰۷۵۳۹۶۵

رشته: معماری

شماره دانشجویی

۹۹۲۱۱۰۳۴۳۰۵۰۰۲

رئیس دانشکده/آموزشکده

مقطع: کاردانی

کارت دانشجویی

((این کارت بدون برجسب مخصوص تمدید، فاقد اعتبار می باشد.))

\* صدور کارت المثنی مستلزم زمان و مقررات خاص می باشد در حفظ آن بکوشید.

\* استفاده از این کارت صرفاً برای صاحب آن مجاز می باشد و در صورت سوء استفاده باطل شده و با متخلف برخورد می گردد.

\* کارت دانشجویی در زمان فارغ التحصیلی توسط دانشگاه تحویل گرفته خواهد شد.

تاریخ اعتبار تا

نیمسال اول	نیمسال دوم	نیمسال اول	نیمسال دوم				
۰۰	۰۰	۰۰	۰۰				
دوم	اول	دوم	اول				
۹۹	۰۰	۰۰	۰۱				

از بابت کارت تقاضا می شود به آدرس زیر ارسال نماید.

تلفن:



034\_ دانشکده فنی و حرفه ای دختران ولیعصر



نام و نام خانوادگی: ملیکا بیات

نام پدر: عباس

محل صدور: تهران

کد ملی: ۰۰۲۴۹۰۸۹۵۹

رشته: معماری

شماره دانشجویی

۹۹۲۱۱۰۳۴۳۰۵۰۰۶

رئیس دانشکده/آموزشکده

مقطع: کاردانی

کارت دانشجویی

((این کارت بدون برجسب مخصوص تمدید، فاقد اعتبار می باشد.))

\* صدور کارت المثنی مستلزم زمان و مقررات خاص می باشد در حفظ آن بکوشید.

\* استفاده از این کارت صرفاً برای صاحب آن مجاز می باشد و در صورت سوء استفاده باطل شده و با متخلف برخورد می گردد.

\* کارت دانشجویی در زمان فارغ التحصیلی توسط دانشگاه تحویل گرفته خواهد شد.

تاریخ اعتبار تا

نیمسال اول	نیمسال دوم	نیمسال اول	نیمسال دوم				
۰۰	۰۰	۰۰	۰۰				
دوم	اول	دوم	اول				
۹۹	۰۰	۰۰	۰۱				

از بابت کارت تقاضا می شود به آدرس زیر ارسال نماید.

تلفن:

melika2000@gmail.com



034\_ دانشکده فنی و حرفه ای دختران ولیعصر



شماره دانشجویی

۹۹۲۱۱۰۳۴۳۰۵۰۲۷

رئیس دانشکده/آموزشکده

مقطع: **کاردانی**  
کارت دانشجویی [setare.mohammadmoradi@gmail.com](mailto:setare.mohammadmoradi@gmail.com)

om

نام و نام خانوادگی: ستاره محمدمرادی  
نام پدر: سعید  
محل صدور: تهران  
کد ملی: ۰۱۵۰۲۰۵۸۹۹  
رشته: معماری

((این کارت بدون برجسب مخصوص تمدید، فاقد اعتبار می باشد.))

- \* صدور کارت المثنی مستلزم زمان و مقررات خاص می باشد در حفظ آن بکوشید.
- \* استفاده از این کارت صرفا برای صاحب آن مجاز می باشد و در صورت سوء استفاده باطل شده و با متخلف برخورد می گردد.
- \* کارت دانشجویی در زمان فارغ التحصیلی توسط دانشگاه تحویل گرفته خواهد شد.

تاریخ اعتبار تا

نیمسال اول ۰۰	نیمسال دوم ۰۰	نیمسال اول ۰۶				
نیمسال دوم ۹۹						

از بابت کارت تقاضا می شود به آدرس زیر ارسال نماید.

تلفن:



034\_ دانشکده فنی و حرفه ای دختران ولیعصر



شماره دانشجویی

۹۹۲۱۱۰۳۴۳۰۵۰۲۵

رئیس دانشکده/آموزشکده

مقطع: **کاردانی**  
کارت دانشجویی

om

نام و نام خانوادگی: ریحانه گودرزی تواندشتی  
نام پدر: رحیم  
محل صدور: بروجرد  
کد ملی: ۴۱۲۰۸۳۳۰۶۲  
رشته: معماری

((این کارت بدون برجسب مخصوص تمدید، فاقد اعتبار می باشد.))

- \* صدور کارت المثنی مستلزم زمان و مقررات خاص می باشد در حفظ آن بکوشید.
- \* استفاده از این کارت صرفا برای صاحب آن مجاز می باشد و در صورت سوء استفاده باطل شده و با متخلف برخورد می گردد.
- \* کارت دانشجویی در زمان فارغ التحصیلی توسط دانشگاه تحویل گرفته خواهد شد.

تاریخ اعتبار تا

نیمسال اول ۰۰	نیمسال دوم ۰۰	نیمسال اول ۰۶				
نیمسال دوم ۹۹						

از بابت کارت تقاضا می شود به آدرس زیر ارسال نماید.

تلفن:



034\_ دانشکده فنی و حرفه ای دختران ولیعصر



شماره دانشجویی

۹۹۲۱۱۰۳۴۳۰۵۰۰۱

رئیس دانشکده/آموزشکده

مقطع: **کاردانی**  
کارت دانشجویی

om

نام و نام خانوادگی: زهرا احمدوند  
نام پدر: بهروز  
محل صدور: اراک  
کد ملی: ۰۵۲۱۳۹۳۸۱۷  
رشته: معماری

((این کارت بدون برجسب مخصوص تمدید، فاقد اعتبار می باشد.))

- \* صدور کارت المثنی مستلزم زمان و مقررات خاص می باشد در حفظ آن بکوشید.
- \* استفاده از این کارت صرفا برای صاحب آن مجاز می باشد و در صورت سوء استفاده باطل شده و با متخلف برخورد می گردد.
- \* کارت دانشجویی در زمان فارغ التحصیلی توسط دانشگاه تحویل گرفته خواهد شد.

تاریخ اعتبار تا

نیمسال اول ۰۰	نیمسال دوم ۰۰	نیمسال اول ۰۶				
نیمسال دوم ۹۹						

از بابت کارت تقاضا می شود به آدرس زیر ارسال نماید.

تلفن:



034\_ دانشکده فنی و حرفه ای دختران ولیعصر



شماره دانشجویی

۹۹۲۱۱۰۳۴۳۰۵۰۲۲

رئیس دانشکده/آموزشکده

مقطع: **کاردانی**  
کارت دانشجویی

om

نام و نام خانوادگی: الهه علی جانی  
نام پدر: مجد  
محل صدور: تهران  
کد ملی: ۰۱۵۰۱۶۰۳۲۱  
رشته: معماری

((این کارت بدون برجسب مخصوص تمدید، فاقد اعتبار می باشد.))

- \* صدور کارت المثنی مستلزم زمان و مقررات خاص می باشد در حفظ آن بکوشید.
- \* استفاده از این کارت صرفا برای صاحب آن مجاز می باشد و در صورت سوء استفاده باطل شده و با متخلف برخورد می گردد.
- \* کارت دانشجویی در زمان فارغ التحصیلی توسط دانشگاه تحویل گرفته خواهد شد.

تاریخ اعتبار تا

نیمسال اول ۰۰	نیمسال دوم ۰۰	نیمسال اول ۰۶				
نیمسال دوم ۹۹						

از بابت کارت تقاضا می شود به آدرس زیر ارسال نماید.

تلفن:



034\_ دانشکده فنی و حرفه ای دختران ولیعصر



شماره دانشجویی

۹۹۲۱۱۰۳۴۳۰۵۰۱۴

رئیس دانشکده/آموزشکده

نام و نام خانوادگی: الهه رحیمی

نام پدر: ابوالفضل

محل صدور: تهران

کد ملی: ۰۰۲۵۰۱۲۲۴۱

رشته: معماری

مقطع: کاردانی

کارت دانشجویی

((این کارت بدون برجسب مخصوص تمدید، فاقد اعتبار می باشد.))

\* صدور کارت المثنی مستلزم زمان و مقررات خاص می باشد در حفظ آن بکوشید.

\* استفاده از این کارت صرفا برای صاحب آن مجاز می باشد و در صورت سوء استفاده باطل

شده و با متخلف برخورد می گردد.

\* کارت دانشجویی در زمان فارغ التحصیلی توسط دانشگاه تحویل گرفته خواهد شد.

تاریخ اعتبار تا

نیمسال اول	نیمسال دوم	نیمسال اول	نیمسال دوم				
۰۰	۰۰	۰۰	۰۰				
اول	دوم	اول	دوم				
۰۰	۰۰	۰۰	۰۰				

از بابت کارت تقاضا می شود به آدرس زیر ارسال نماید.

تلفن:



034\_ دانشکده فنی و حرفه ای دختران ولیعصر



شماره دانشجویی

۹۹۲۱۱۰۳۴۳۰۴۰۰۴

رئیس دانشکده/آموزشکده

نام و نام خانوادگی: نگین چراتی

نام پدر: قنبر

محل صدور: آمل

کد ملی: ۲۱۳۰۷۷۱۲۷۰

رشته: معماری داخلی

مقطع: کاردانی

کارت دانشجویی

((این کارت بدون برجسب مخصوص تمدید، فاقد اعتبار می باشد.))

\* صدور کارت المثنی مستلزم زمان و مقررات خاص می باشد در حفظ آن بکوشید.

\* استفاده از این کارت صرفا برای صاحب آن مجاز می باشد و در صورت سوء استفاده باطل

شده و با متخلف برخورد می گردد.

\* کارت دانشجویی در زمان فارغ التحصیلی توسط دانشگاه تحویل گرفته خواهد شد.

تاریخ اعتبار تا

نیمسال اول	نیمسال دوم	نیمسال اول	نیمسال دوم				
۰۰	۰۰	۰۰	۰۰				
اول	دوم	اول	دوم				
۰۰	۰۰	۰۰	۰۰				

از بابت کارت تقاضا می شود به آدرس زیر ارسال نماید.

تلفن:



034\_ دانشکده فنی و حرفه ای دختران ولیعصر



شماره دانشجویی

۹۹۲۱۱۰۳۴۳۰۴۰۰۲

رئیس دانشکده/آموزشکده

نام و نام خانوادگی: مهرداد خانگاهی

نام پدر: مجد رضا

محل صدور: اراک

کد ملی: ۰۵۲۱۳۷۵۸۶۱

رشته: معماری داخلی

مقطع: کاردانی

کارت دانشجویی

((این کارت بدون برجسب مخصوص تمدید، فاقد اعتبار می باشد.))

\* صدور کارت المثنی مستلزم زمان و مقررات خاص می باشد در حفظ آن بکوشید.

\* استفاده از این کارت صرفا برای صاحب آن مجاز می باشد و در صورت سوء استفاده باطل

شده و با متخلف برخورد می گردد.

\* کارت دانشجویی در زمان فارغ التحصیلی توسط دانشگاه تحویل گرفته خواهد شد.

تاریخ اعتبار تا

نیمسال اول	نیمسال دوم	نیمسال اول	نیمسال دوم				
۰۰	۰۰	۰۰	۰۰				
اول	دوم	اول	دوم				
۰۰	۰۰	۰۰	۰۰				

از بابت کارت تقاضا می شود به آدرس زیر ارسال نماید.

تلفن:



034\_ دانشکده فنی و حرفه ای دختران ولیعصر



شماره دانشجویی

۹۹۲۱۱۰۳۴۳۲۰۰۰۱

رئیس دانشکده/آموزشکده

نام و نام خانوادگی: مانده افغانی جزئی

نام پدر: حبیب اله

محل صدور: شاهین شهر

کد ملی: ۵۱۰۰۲۴۰۷۴۱

رشته: صنایع شیمیایی

مقطع: کاردانی

کارت دانشجویی

((این کارت بدون برجسب مخصوص تمدید، فاقد اعتبار می باشد.))

\* صدور کارت المثنی مستلزم زمان و مقررات خاص می باشد در حفظ آن بکوشید.

\* استفاده از این کارت صرفا برای صاحب آن مجاز می باشد و در صورت سوء استفاده باطل

شده و با متخلف برخورد می گردد.

\* کارت دانشجویی در زمان فارغ التحصیلی توسط دانشگاه تحویل گرفته خواهد شد.

تاریخ اعتبار تا

نیمسال اول	نیمسال دوم	نیمسال اول	نیمسال دوم				
۰۰	۰۰	۰۰	۰۰				
اول	دوم	اول	دوم				
۰۰	۰۰	۰۰	۰۰				

از بابت کارت تقاضا می شود به آدرس زیر ارسال نماید.

تلفن:





شماره دانشجویی

۹۹۲۲۰۰۳۴۱۲۸۰۰۱

رئیس دانشکده/آموزشکده

نام و نام خانوادگی: زهرا شهبازی فراهانی

نام پدر: قدرت اله

محل صدور: تهران

کد ملی: ۰۰۲۱۷۶۳۳۹۹

رشته: مهندسی تکنولوژی صنایع شیمیایی

مقطع: کارشناسی ناپوسته

کارت دانشجویی

((این کارت بدون برجسب مخصوص تمدید، فاقد اعتبار می باشد.))

\* صدور کارت المثنی مستلزم زمان و مقررات خاص می باشد در حفظ آن بکوشید.

\* استفاده از این کارت صرفاً برای صاحب آن مجاز می باشد و در صورت سوء استفاده باطل شده و با متخلف برخورد می گردد.

\* کارت دانشجویی در زمان فارغ التحصیلی توسط دانشگاه تحویل گرفته خواهد شد.

تاریخ اعتبار تا

نیمسال اول ۰۰	نیمسال دوم ۰۰	نیمسال اول ۰۶				
------------------	------------------	------------------	--	--	--	--

از بابت کارت تقاضا می شود به آدرس زیر ارسال نماید.

تلفن:



شماره دانشجویی

۹۹۲۱۱۰۳۴۲۳۶۰۰۳

رئیس دانشکده/آموزشکده

نام و نام خانوادگی: زهرا بهرامی

نام پدر: محمود

محل صدور: اهواز

کد ملی: ۱۷۴۳۵۴۵۹۴۰

رشته: شیمی آزمایشگاهی گرایش

آرایشی بهداشتی

مقطع: کاردانی

کارت دانشجویی

((این کارت بدون برجسب مخصوص تمدید، فاقد اعتبار می باشد.))

\* صدور کارت المثنی مستلزم زمان و مقررات خاص می باشد در حفظ آن بکوشید.

\* استفاده از این کارت صرفاً برای صاحب آن مجاز می باشد و در صورت سوء استفاده باطل شده و با متخلف برخورد می گردد.

\* کارت دانشجویی در زمان فارغ التحصیلی توسط دانشگاه تحویل گرفته خواهد شد.

تاریخ اعتبار تا

نیمسال اول ۰۰	نیمسال دوم ۰۰	نیمسال اول ۰۶				
------------------	------------------	------------------	--	--	--	--

از بابت کارت تقاضا می شود به آدرس زیر ارسال نماید.

تلفن:



شماره دانشجویی

۹۹۲۱۱۰۳۴۲۳۶۰۰۴

رئیس دانشکده/آموزشکده

نام و نام خانوادگی: زهرا حسینی

نام پدر: عبدالحسین

محل صدور: تهران

کد ملی: ۰۰۲۱۷۳۱۹۲۶

رشته: شیمی آزمایشگاهی گرایش

آرایشی بهداشتی

مقطع: کاردانی

کارت دانشجویی

((این کارت بدون برجسب مخصوص تمدید، فاقد اعتبار می باشد.))

\* صدور کارت المثنی مستلزم زمان و مقررات خاص می باشد در حفظ آن بکوشید.

\* استفاده از این کارت صرفاً برای صاحب آن مجاز می باشد و در صورت سوء استفاده باطل شده و با متخلف برخورد می گردد.

\* کارت دانشجویی در زمان فارغ التحصیلی توسط دانشگاه تحویل گرفته خواهد شد.

تاریخ اعتبار تا

نیمسال اول ۰۰	نیمسال دوم ۰۰	نیمسال اول ۰۶				
------------------	------------------	------------------	--	--	--	--

از بابت کارت تقاضا می شود به آدرس زیر ارسال نماید.

تلفن:



شماره دانشجویی

۹۹۲۱۱۰۳۴۲۳۶۰۰۲

رئیس دانشکده/آموزشکده

نام و نام خانوادگی: زینب شجاع مودب

نام پدر: جعفر

محل صدور: تهران

کد ملی: ۰۲۰۰۲۸۷۳۲۱

رشته: شیمی آزمایشگاهی گرایش

آرایشی بهداشتی

مقطع: کاردانی

کارت دانشجویی

((این کارت بدون برجسب مخصوص تمدید، فاقد اعتبار می باشد.))

\* صدور کارت المثنی مستلزم زمان و مقررات خاص می باشد در حفظ آن بکوشید.

\* استفاده از این کارت صرفاً برای صاحب آن مجاز می باشد و در صورت سوء استفاده باطل شده و با متخلف برخورد می گردد.

\* کارت دانشجویی در زمان فارغ التحصیلی توسط دانشگاه تحویل گرفته خواهد شد.

تاریخ اعتبار تا

نیمسال اول ۰۰	نیمسال دوم ۰۰	نیمسال اول ۰۶				
------------------	------------------	------------------	--	--	--	--

از بابت کارت تقاضا می شود به آدرس زیر ارسال نماید.

تلفن:



034\_ دانشکده فنی و حرفه ای دختران ولیعصر



نام و نام خانوادگی: لیلا زرین

نام پدر: محمدصدیق

محل صدور: شهریار

کد ملی: ۴۹۰۱۰۰۹۵۳۲

رشته: صنایع شیمیایی

شماره دانشجویی

۹۹۲۱۱۰۳۴۳۲۰۰۳۳

رئیس دانشکده/آموزشکده

مقطع: کاردانی

کارت دانشجویی

((این کارت بدون برجسب مخصوص تمدید، فاقد اعتبار می باشد.))

\* صدور کارت المثنی مستلزم زمان و مقررات خاص می باشد در حفظ آن بکوشید.

\* استفاده از این کارت صرفاً برای صاحب آن مجاز می باشد و در صورت سوء استفاده باطل

شده و با متخلف برخورد می گردد.  
\* کارت دانشجویی در زمان فارغ التحصیلی توسط دانشگاه تحویل گرفته خواهد شد.

تاریخ اعتبار تا

نیمسال اول ۰۰	نیمسال دوم ۰۰	نیمسال اول ۰۶				
نیمسال دوم ۹۹						

از بابت کارت تقاضا می شود به آدرس زیر ارسال نماید.

تلفن:



034\_ دانشکده فنی و حرفه ای دختران ولیعصر



نام و نام خانوادگی: فائزه یاورى دوست

نام پدر: مهدی

محل صدور: تهران

کد ملی: ۰۰۲۴۸۹۱۵۳۳

رشته: صنایع شیمیایی

شماره دانشجویی

۹۹۲۱۱۰۳۴۳۲۰۰۳۱

رئیس دانشکده/آموزشکده

مقطع: کاردانی

کارت دانشجویی

((این کارت بدون برجسب مخصوص تمدید، فاقد اعتبار می باشد.))

\* صدور کارت المثنی مستلزم زمان و مقررات خاص می باشد در حفظ آن بکوشید.

\* استفاده از این کارت صرفاً برای صاحب آن مجاز می باشد و در صورت سوء استفاده باطل

شده و با متخلف برخورد می گردد.  
\* کارت دانشجویی در زمان فارغ التحصیلی توسط دانشگاه تحویل گرفته خواهد شد.

تاریخ اعتبار تا

نیمسال اول ۰۰	نیمسال دوم ۰۰	نیمسال اول ۰۶				
نیمسال دوم ۹۹						

از بابت کارت تقاضا می شود به آدرس زیر ارسال نماید.

تلفن:



034\_ دانشکده فنی و حرفه ای دختران ولیعصر



نام و نام خانوادگی: نادیا محسنی نژاد

نام پدر: محسن

محل صدور: شمیرانات

کد ملی: ۰۴۴۱۰۲۰۵۹۳

رشته: صنایع شیمیایی

شماره دانشجویی

۹۹۲۱۱۰۳۴۳۲۰۰۳۲

رئیس دانشکده/آموزشکده

مقطع: کاردانی

کارت دانشجویی

((این کارت بدون برجسب مخصوص تمدید، فاقد اعتبار می باشد.))

\* صدور کارت المثنی مستلزم زمان و مقررات خاص می باشد در حفظ آن بکوشید.

\* استفاده از این کارت صرفاً برای صاحب آن مجاز می باشد و در صورت سوء استفاده باطل

شده و با متخلف برخورد می گردد.  
\* کارت دانشجویی در زمان فارغ التحصیلی توسط دانشگاه تحویل گرفته خواهد شد.

تاریخ اعتبار تا

نیمسال اول ۰۰	نیمسال دوم ۰۰	نیمسال اول ۰۶				
نیمسال دوم ۹۹						

از بابت کارت تقاضا می شود به آدرس زیر ارسال نماید.

تلفن:



034\_ دانشکده فنی و حرفه ای دختران ولیعصر



نام و نام خانوادگی: مرضیه امینی خضراباد

نام پدر: علی

محل صدور: یزد

کد ملی: ۴۴۲۱۰۷۹۲۷۸

رشته: صنایع شیمیایی

شماره دانشجویی

۹۹۲۱۱۰۳۴۳۲۰۰۰۵

رئیس دانشکده/آموزشکده

مقطع: کاردانی

کارت دانشجویی

((این کارت بدون برجسب مخصوص تمدید، فاقد اعتبار می باشد.))

\* صدور کارت المثنی مستلزم زمان و مقررات خاص می باشد در حفظ آن بکوشید.

\* استفاده از این کارت صرفاً برای صاحب آن مجاز می باشد و در صورت سوء استفاده باطل

شده و با متخلف برخورد می گردد.  
\* کارت دانشجویی در زمان فارغ التحصیلی توسط دانشگاه تحویل گرفته خواهد شد.

تاریخ اعتبار تا

نیمسال اول ۰۰	نیمسال دوم ۰۰	نیمسال اول ۰۶				
نیمسال دوم ۹۹						

از بابت کارت تقاضا می شود به آدرس زیر ارسال نماید.

تلفن:



شماره دانشجویی

۹۹۲۱۱۰۳۴۳۲۰۰۲۸

رئیس دانشکده/آموزشکده

نام و نام خانوادگی: سپیده هاشمی اشتیانی

نام پدر: مجد رضا

محل صدور: تهران

کد ملی: ۰۰۲۵۰۰۷۵۲۱

رشته: صنایع شیمیایی

مقطع: کاردانی

کارت دانشجویی

((این کارت بدون برجسب مخصوص تمدید، فاقد اعتبار می باشد.))

- \* صدور کارت المثنی مستلزم زمان و مقررات خاص می باشد در حفظ آن بکوشید.
- \* استفاده از این کارت صرفاً برای صاحب آن مجاز می باشد و در صورت سوء استفاده باطل شده و با متخلف برخورد می گردد.
- \* کارت دانشجویی در زمان فارغ التحصیلی توسط دانشگاه تحویل گرفته خواهد شد.

تاریخ اعتبار تا

نیمسال اول ۰۰	نیمسال دوم ۰۰	نیمسال اول ۰۶				
نیمسال دوم ۹۹						

از بابت کارت تقاضا می شود به آدرس زیر ارسال نماید.

تلفن:



شماره دانشجویی

۹۹۲۱۱۰۳۴۳۲۰۰۱۰

رئیس دانشکده/آموزشکده

نام و نام خانوادگی: مریم شعبانی حبیب ابادی

نام پدر: علی

محل صدور: اصفهان

کد ملی: ۱۲۷۳۵۶۳۷۵۱

رشته: صنایع شیمیایی

مقطع: کاردانی

کارت دانشجویی

((این کارت بدون برجسب مخصوص تمدید، فاقد اعتبار می باشد.))

- \* صدور کارت المثنی مستلزم زمان و مقررات خاص می باشد در حفظ آن بکوشید.
- \* استفاده از این کارت صرفاً برای صاحب آن مجاز می باشد و در صورت سوء استفاده باطل شده و با متخلف برخورد می گردد.
- \* کارت دانشجویی در زمان فارغ التحصیلی توسط دانشگاه تحویل گرفته خواهد شد.

تاریخ اعتبار تا

نیمسال اول ۰۰	نیمسال دوم ۰۰	نیمسال اول ۰۶				
نیمسال دوم ۹۹						

از بابت کارت تقاضا می شود به آدرس زیر ارسال نماید.

تلفن:



شماره دانشجویی

۹۹۲۱۱۰۳۴۳۲۰۰۱۷

رئیس دانشکده/آموزشکده

نام و نام خانوادگی: نازنین کریمی

نام پدر: محمود

محل صدور: رزن

کد ملی: ۳۹۸۰۳۹۶۸۴۳

رشته: صنایع شیمیایی

مقطع: کاردانی

کارت دانشجویی

((این کارت بدون برجسب مخصوص تمدید، فاقد اعتبار می باشد.))

- \* صدور کارت المثنی مستلزم زمان و مقررات خاص می باشد در حفظ آن بکوشید.
- \* استفاده از این کارت صرفاً برای صاحب آن مجاز می باشد و در صورت سوء استفاده باطل شده و با متخلف برخورد می گردد.
- \* کارت دانشجویی در زمان فارغ التحصیلی توسط دانشگاه تحویل گرفته خواهد شد.

تاریخ اعتبار تا

نیمسال اول ۰۰	نیمسال دوم ۰۰	نیمسال اول ۰۶				
نیمسال دوم ۹۹						

از بابت کارت تقاضا می شود به آدرس زیر ارسال نماید.

تلفن:



شماره دانشجویی

۹۹۲۱۱۰۳۴۳۲۰۰۲۷

رئیس دانشکده/آموزشکده

نام و نام خانوادگی: فاطمه نیک خواه

نام پدر: قاسم علی

محل صدور: یزد

کد ملی: ۴۴۲۱۰۲۹۲۸۹

رشته: صنایع شیمیایی

مقطع: کاردانی

کارت دانشجویی

((این کارت بدون برجسب مخصوص تمدید، فاقد اعتبار می باشد.))

- \* صدور کارت المثنی مستلزم زمان و مقررات خاص می باشد در حفظ آن بکوشید.
- \* استفاده از این کارت صرفاً برای صاحب آن مجاز می باشد و در صورت سوء استفاده باطل شده و با متخلف برخورد می گردد.
- \* کارت دانشجویی در زمان فارغ التحصیلی توسط دانشگاه تحویل گرفته خواهد شد.

تاریخ اعتبار تا

نیمسال اول ۰۰	نیمسال دوم ۰۰	نیمسال اول ۰۶				
نیمسال دوم ۹۹						

از بابت کارت تقاضا می شود به آدرس زیر ارسال نماید.

تلفن:



شماره دانشجویی

۹۹۲۱۱۰۳۴۳۲۰۰۷

رئیس دانشکده/آموزشکده

نام و نام خانوادگی: مارال پرمود

نام پدر: حکمت

محل صدور: شهرضا

کد ملی: ۱۱۹۰۳۰۲۱۸۷

رشته: صنایع شیمیایی

مقطع: کاردانی

کارت دانشجویی

((این کارت بدون برجسب مخصوص تمدید، فاقد اعتبار می باشد.))

- \* صدور کارت المثنی مستلزم زمان و مقررات خاص می باشد در حفظ آن بکوشید.
- \* استفاده از این کارت صرفا برای صاحب آن مجاز می باشد و در صورت سوء استفاده باطل شده و با متخلف برخورد می گردد.
- \* کارت دانشجویی در زمان فارغ التحصیلی توسط دانشگاه تحویل گرفته خواهد شد.

تاریخ اعتبار تا

نیمسال اول ۰۰	نیمسال دوم ۰۰	نیمسال اول ۰۶				
نیمسال دوم ۹۹						

از بابت کارت تقاضا می شود به آدرس زیر ارسال نماید.

تلفن:



شماره دانشجویی

۹۹۲۱۱۰۳۴۳۲۰۰۲۴

رئیس دانشکده/آموزشکده

نام و نام خانوادگی: فاطمه نوذر

نام پدر: صدیرضای

محل صدور: ایوان

کد ملی: ۶۱۶۰۰۹۱۳۴۴

رشته: صنایع شیمیایی

مقطع: کاردانی

کارت دانشجویی

((این کارت بدون برجسب مخصوص تمدید، فاقد اعتبار می باشد.))

- \* صدور کارت المثنی مستلزم زمان و مقررات خاص می باشد در حفظ آن بکوشید.
- \* استفاده از این کارت صرفا برای صاحب آن مجاز می باشد و در صورت سوء استفاده باطل شده و با متخلف برخورد می گردد.
- \* کارت دانشجویی در زمان فارغ التحصیلی توسط دانشگاه تحویل گرفته خواهد شد.

تاریخ اعتبار تا

نیمسال اول ۰۰	نیمسال دوم ۰۰	نیمسال اول ۰۶				
نیمسال دوم ۹۹						

از بابت کارت تقاضا می شود به آدرس زیر ارسال نماید.

تلفن:



شماره دانشجویی

۹۹۲۱۱۰۳۴۳۲۰۰۲۹

رئیس دانشکده/آموزشکده

نام و نام خانوادگی: سحر هاشمی اشتیانی

نام پدر: مجدرضا

محل صدور: تهران

کد ملی: ۰۰۲۵۰۰۷۵۳۱

رشته: صنایع شیمیایی

مقطع: کاردانی

کارت دانشجویی

((این کارت بدون برجسب مخصوص تمدید، فاقد اعتبار می باشد.))

- \* صدور کارت المثنی مستلزم زمان و مقررات خاص می باشد در حفظ آن بکوشید.
- \* استفاده از این کارت صرفا برای صاحب آن مجاز می باشد و در صورت سوء استفاده باطل شده و با متخلف برخورد می گردد.
- \* کارت دانشجویی در زمان فارغ التحصیلی توسط دانشگاه تحویل گرفته خواهد شد.

تاریخ اعتبار تا

نیمسال اول ۰۰	نیمسال دوم ۰۰	نیمسال اول ۰۶				
نیمسال دوم ۹۹						

از بابت کارت تقاضا می شود به آدرس زیر ارسال نماید.

تلفن:



شماره دانشجویی

۹۹۲۱۱۰۳۴۳۲۰۰۱۱

رئیس دانشکده/آموزشکده

نام و نام خانوادگی: سپیده طیبی راحت

نام پدر: تیمور

محل صدور: رزن

کد ملی: ۳۹۸۰۳۹۳۲۵۹

رشته: صنایع شیمیایی

مقطع: کاردانی

کارت دانشجویی

((این کارت بدون برجسب مخصوص تمدید، فاقد اعتبار می باشد.))

- \* صدور کارت المثنی مستلزم زمان و مقررات خاص می باشد در حفظ آن بکوشید.
- \* استفاده از این کارت صرفا برای صاحب آن مجاز می باشد و در صورت سوء استفاده باطل شده و با متخلف برخورد می گردد.
- \* کارت دانشجویی در زمان فارغ التحصیلی توسط دانشگاه تحویل گرفته خواهد شد.

تاریخ اعتبار تا

نیمسال اول ۰۰	نیمسال دوم ۰۰	نیمسال اول ۰۶				
نیمسال دوم ۹۹						

از بابت کارت تقاضا می شود به آدرس زیر ارسال نماید.

تلفن:





شماره دانشجویی

۹۹۲۱۱۰۳۴۳۲۰۰۱۸

رئیس دانشکده/آموزشکده

نام و نام خانوادگی: کوثر کمالی گوگی

نام پدر: ابوالقاسم

محل صدور: کرمان

کد ملی: ۲۹۸۱۳۶۰۵۶۶

رشته: صنایع شیمیایی

مقطع: کاردانی

کارت دانشجویی

((این کارت بدون برجسب مخصوص تمدید، فاقد اعتبار می باشد.))

\* صدور کارت المثنی مستلزم زمان و مقررات خاص می باشد در حفظ آن بکوشید.

\* استفاده از این کارت صرفاً برای صاحب آن مجاز می باشد و در صورت سوء استفاده باطل شده و با متخلف برخورد می گردد.

\* کارت دانشجویی در زمان فارغ التحصیلی توسط دانشگاه تحویل گرفته خواهد شد.

تاریخ اعتبار تا

نیمسال اول ۰۰	نیمسال دوم ۰۰	نیمسال اول ۰۶				
نیمسال دوم ۹۹						

از بابت کارت تقاضا می شود به آدرس زیر ارسال نماید.

تلفن:



شماره دانشجویی

۹۹۲۱۱۰۳۴۳۲۰۰۱۹

رئیس دانشکده/آموزشکده

نام و نام خانوادگی: فاطمه کهنوزادی دوسی

نام پدر: علی اکبر

محل صدور: بندرعباس

کد ملی: ۳۳۸۱۱۷۴۸۵۱

رشته: صنایع شیمیایی

مقطع: کاردانی

کارت دانشجویی

((این کارت بدون برجسب مخصوص تمدید، فاقد اعتبار می باشد.))

\* صدور کارت المثنی مستلزم زمان و مقررات خاص می باشد در حفظ آن بکوشید.

\* استفاده از این کارت صرفاً برای صاحب آن مجاز می باشد و در صورت سوء استفاده باطل شده و با متخلف برخورد می گردد.

\* کارت دانشجویی در زمان فارغ التحصیلی توسط دانشگاه تحویل گرفته خواهد شد.

تاریخ اعتبار تا

نیمسال اول ۰۰	نیمسال دوم ۰۰	نیمسال اول ۰۶				
نیمسال دوم ۹۹						

از بابت کارت تقاضا می شود به آدرس زیر ارسال نماید.

تلفن:



شماره دانشجویی

۹۹۲۱۱۰۳۴۳۲۰۰۰۲

رئیس دانشکده/آموزشکده

نام و نام خانوادگی: سحر ارزومند

نام پدر: مجد

محل صدور: رزن

کد ملی: ۳۹۸۰۳۹۵۶۱۸

رشته: صنایع شیمیایی

مقطع: کاردانی

کارت دانشجویی

((این کارت بدون برجسب مخصوص تمدید، فاقد اعتبار می باشد.))

\* صدور کارت المثنی مستلزم زمان و مقررات خاص می باشد در حفظ آن بکوشید.

\* استفاده از این کارت صرفاً برای صاحب آن مجاز می باشد و در صورت سوء استفاده باطل شده و با متخلف برخورد می گردد.

\* کارت دانشجویی در زمان فارغ التحصیلی توسط دانشگاه تحویل گرفته خواهد شد.

تاریخ اعتبار تا

نیمسال اول ۰۰	نیمسال دوم ۰۰	نیمسال اول ۰۶				
نیمسال دوم ۹۹						

از بابت کارت تقاضا می شود به آدرس زیر ارسال نماید.

تلفن:



شماره دانشجویی

۹۹۲۱۱۰۳۴۳۲۰۰۰۳

رئیس دانشکده/آموزشکده

نام و نام خانوادگی: ام البنین امانداری

نام پدر: اسفندیار

محل صدور: کرمان

کد ملی: ۲۹۸۱۳۷۷۲۳۱

رشته: صنایع شیمیایی

مقطع: کاردانی

کارت دانشجویی

((این کارت بدون برجسب مخصوص تمدید، فاقد اعتبار می باشد.))

\* صدور کارت المثنی مستلزم زمان و مقررات خاص می باشد در حفظ آن بکوشید.

\* استفاده از این کارت صرفاً برای صاحب آن مجاز می باشد و در صورت سوء استفاده باطل شده و با متخلف برخورد می گردد.

\* کارت دانشجویی در زمان فارغ التحصیلی توسط دانشگاه تحویل گرفته خواهد شد.

تاریخ اعتبار تا

نیمسال اول ۰۰	نیمسال دوم ۰۰	نیمسال اول ۰۶				
نیمسال دوم ۹۹						

از بابت کارت تقاضا می شود به آدرس زیر ارسال نماید.

تلفن:



نام و نام خانوادگی: معصومه فرحناک تجن گوکه

نام پدر: مجد

محل صدور: رشته

کد ملی: ۲۵۸۱۴۱۹۷۹۲

رشته: صنایع شیمیایی

شماره دانشجویی

۹۹۲۱۱۰۳۴۳۲۰۰۱۳

رئیس دانشکده/آموزشکده

مقطع: کاردانی

کارت دانشجویی

((این کارت بدون برجسب مخصوص تمدید، فاقد اعتبار می باشد.))

- \* صدور کارت المثنی مستلزم زمان و مقررات خاص می باشد در حفظ آن بکوشید.
- \* استفاده از این کارت صرفاً برای صاحب آن مجاز می باشد و در صورت سوء استفاده باطل شده و با متخلف برخورد می گردد.
- \* کارت دانشجویی در زمان فارغ التحصیلی توسط دانشگاه تحویل گرفته خواهد شد.

تاریخ اعتبار تا

نیمسال اول ۰۰	نیمسال دوم ۰۰	نیمسال اول ۰۶				
نیمسال دوم ۹۹						

از بابت کارت تقاضا می شود به آدرس زیر ارسال نماید.

تلفن:



نام و نام خانوادگی: زهرا همتیان سورکی

نام پدر: ابوالحسن

محل صدور: کبار

کد ملی: ۶۳۳۰۰۹۵۱۵۹

رشته: صنایع شیمیایی

شماره دانشجویی

۹۹۲۱۱۰۳۴۳۲۰۰۳۰

رئیس دانشکده/آموزشکده

مقطع: کاردانی

کارت دانشجویی

((این کارت بدون برجسب مخصوص تمدید، فاقد اعتبار می باشد.))

- \* صدور کارت المثنی مستلزم زمان و مقررات خاص می باشد در حفظ آن بکوشید.
- \* استفاده از این کارت صرفاً برای صاحب آن مجاز می باشد و در صورت سوء استفاده باطل شده و با متخلف برخورد می گردد.
- \* کارت دانشجویی در زمان فارغ التحصیلی توسط دانشگاه تحویل گرفته خواهد شد.

تاریخ اعتبار تا

نیمسال اول ۰۰	نیمسال دوم ۰۰	نیمسال اول ۰۶				
نیمسال دوم ۹۹						

از بابت کارت تقاضا می شود به آدرس زیر ارسال نماید.

تلفن:



نام و نام خانوادگی: زهرا سادات میرقیصری

نام پدر: سیدمجد

محل صدور: قم

کد ملی: ۰۳۷۲۳۳۰۳۵۵

رشته: صنایع شیمیایی

شماره دانشجویی

۹۹۲۱۱۰۳۴۳۲۰۰۲۳

رئیس دانشکده/آموزشکده

مقطع: کاردانی

کارت دانشجویی

cnyadegar2020@gmail.com

((این کارت بدون برجسب مخصوص تمدید، فاقد اعتبار می باشد.))

- \* صدور کارت المثنی مستلزم زمان و مقررات خاص می باشد در حفظ آن بکوشید.
- \* استفاده از این کارت صرفاً برای صاحب آن مجاز می باشد و در صورت سوء استفاده باطل شده و با متخلف برخورد می گردد.
- \* کارت دانشجویی در زمان فارغ التحصیلی توسط دانشگاه تحویل گرفته خواهد شد.

تاریخ اعتبار تا

نیمسال اول ۰۰	نیمسال دوم ۰۰	نیمسال اول ۰۶				
نیمسال دوم ۹۹						

از بابت کارت تقاضا می شود به آدرس زیر ارسال نماید.

تلفن:



نام و نام خانوادگی: فاطمه شریفی شمیلی

نام پدر: اکبر

محل صدور: بندرعباس

کد ملی: ۳۳۸۱۱۶۱۴۴۱

رشته: صنایع شیمیایی

شماره دانشجویی

۹۹۲۱۱۰۳۴۳۲۰۰۰۹

رئیس دانشکده/آموزشکده

مقطع: کاردانی

کارت دانشجویی

((این کارت بدون برجسب مخصوص تمدید، فاقد اعتبار می باشد.))

- \* صدور کارت المثنی مستلزم زمان و مقررات خاص می باشد در حفظ آن بکوشید.
- \* استفاده از این کارت صرفاً برای صاحب آن مجاز می باشد و در صورت سوء استفاده باطل شده و با متخلف برخورد می گردد.
- \* کارت دانشجویی در زمان فارغ التحصیلی توسط دانشگاه تحویل گرفته خواهد شد.

تاریخ اعتبار تا

نیمسال اول ۰۰	نیمسال دوم ۰۰	نیمسال اول ۰۶				
نیمسال دوم ۹۹						

از بابت کارت تقاضا می شود به آدرس زیر ارسال نماید.

تلفن:

نام و نام خانوادگی: **الناز فتحایی سوادجانی**نام پدر: **منوچهر**محل صدور: **شهرکرد**کد ملی: **۴۶۱۰۸۶۴۳۳۹**رشته: **صنایع شیمیایی**

شماره دانشجویی

۹۹۲۱۱۰۳۴۳۲۰۰۱۲

رئیس دانشکده/آموزشکده

مقطع: **کاردانی**

کارت دانشجویی

((این کارت بدون برجسب مخصوص تمدید، فاقد اعتبار می باشد.))

\* صدور کارت المثنی مستلزم زمان و مقررات خاص می باشد در حفظ آن بکوشید.

\* استفاده از این کارت صرفاً برای صاحب آن مجاز می باشد و در صورت سوء استفاده باطل

شده و با متخلف برخورد می گردد.  
\* کارت دانشجویی در زمان فارغ التحصیلی توسط دانشگاه تحویل گرفته خواهد شد.

تاریخ اعتبار تا

نیمسال دوم ۹۹	نیمسال اول ۰۰	نیمسال دوم ۰۰	نیمسال اول ۰۱				
---------------------	---------------------	---------------------	---------------------	--	--	--	--

از بابت کارت تقاضا می شود به آدرس زیر ارسال نماید.

تلفن:

نام و نام خانوادگی: **میینا کاشونی**نام پدر: **مجید**محل صدور: **سمنان**کد ملی: **۴۵۶۰۲۹۱۹۷۷**رشته: **صنایع شیمیایی**

شماره دانشجویی

۹۹۲۱۱۰۳۴۳۲۰۰۱۵

رئیس دانشکده/آموزشکده

مقطع: **کاردانی**

کارت دانشجویی

((این کارت بدون برجسب مخصوص تمدید، فاقد اعتبار می باشد.))

\* صدور کارت المثنی مستلزم زمان و مقررات خاص می باشد در حفظ آن بکوشید.

\* استفاده از این کارت صرفاً برای صاحب آن مجاز می باشد و در صورت سوء استفاده باطل

شده و با متخلف برخورد می گردد.  
\* کارت دانشجویی در زمان فارغ التحصیلی توسط دانشگاه تحویل گرفته خواهد شد.

تاریخ اعتبار تا

نیمسال دوم ۹۹	نیمسال اول ۰۰	نیمسال دوم ۰۰	نیمسال اول ۰۱				
---------------------	---------------------	---------------------	---------------------	--	--	--	--

از بابت کارت تقاضا می شود به آدرس زیر ارسال نماید.

تلفن:

نام و نام خانوادگی: **شیوا مهربویان**نام پدر: **قدرت اله**محل صدور: **شوشتر**کد ملی: **۱۸۷۰۶۷۸۳۷۰**رشته: **صنایع شیمیایی**

شماره دانشجویی

۹۹۲۱۱۰۳۴۳۲۰۰۲۲

رئیس دانشکده/آموزشکده

مقطع: **کاردانی**

کارت دانشجویی

((این کارت بدون برجسب مخصوص تمدید، فاقد اعتبار می باشد.))

\* صدور کارت المثنی مستلزم زمان و مقررات خاص می باشد در حفظ آن بکوشید.

\* استفاده از این کارت صرفاً برای صاحب آن مجاز می باشد و در صورت سوء استفاده باطل

شده و با متخلف برخورد می گردد.  
\* کارت دانشجویی در زمان فارغ التحصیلی توسط دانشگاه تحویل گرفته خواهد شد.

تاریخ اعتبار تا

نیمسال دوم ۹۹	نیمسال اول ۰۰	نیمسال دوم ۰۰	نیمسال اول ۰۱				
---------------------	---------------------	---------------------	---------------------	--	--	--	--

از بابت کارت تقاضا می شود به آدرس زیر ارسال نماید.

تلفن:

نام و نام خانوادگی: **فاطمه نیک پرور**نام پدر: **غلام عباس**محل صدور: **خرم آباد**کد ملی: **۴۰۶۱۲۷۷۶۹۳**رشته: **صنایع شیمیایی**

شماره دانشجویی

۹۹۲۱۱۰۳۴۳۲۰۰۲۶

رئیس دانشکده/آموزشکده

مقطع: **کاردانی**

کارت دانشجویی

((این کارت بدون برجسب مخصوص تمدید، فاقد اعتبار می باشد.))

\* صدور کارت المثنی مستلزم زمان و مقررات خاص می باشد در حفظ آن بکوشید.

\* استفاده از این کارت صرفاً برای صاحب آن مجاز می باشد و در صورت سوء استفاده باطل

شده و با متخلف برخورد می گردد.  
\* کارت دانشجویی در زمان فارغ التحصیلی توسط دانشگاه تحویل گرفته خواهد شد.

تاریخ اعتبار تا

نیمسال دوم ۹۹	نیمسال اول ۰۰	نیمسال دوم ۰۰	نیمسال اول ۰۱				
---------------------	---------------------	---------------------	---------------------	--	--	--	--

از بابت کارت تقاضا می شود به آدرس زیر ارسال نماید.

تلفن:



034\_ دانشکده فنی و حرفه ای دختران ولیعصر



نام و نام خانوادگی: حمیله امیری دره رزگاهی

نام پدر: نجاتعلی

محل صدور: بندرعباس

کد ملی: ۳۳۸۱۱۶۴۲۴۴

رشته: صنایع شیمیایی

شماره دانشجویی

۹۹۲۱۱۰۳۴۳۲۰۰۴

رئیس دانشکده/آموزشکده

مقطع: کاردانی

کارت دانشجویی

((این کارت بدون برجسب مخصوص تمدید، فاقد اعتبار می باشد.))

\* صدور کارت المثنی مستلزم زمان و مقررات خاص می باشد در حفظ آن بکوشید.

\* استفاده از این کارت صرفاً برای صاحب آن مجاز می باشد و در صورت سوء استفاده باطل

شده و با متخلف برخورد می گردد.  
\* کارت دانشجویی در زمان فارغ التحصیلی توسط دانشگاه تحویل گرفته خواهد شد.

تاریخ اعتبار تا

نیمسال اول ۰۰	نیمسال دوم ۰۰	نیمسال اول ۰۶				
نیمسال دوم ۹۹						

از بابت کارت تقاضا می شود به آدرس زیر ارسال نماید.

تلفن:



034\_ دانشکده فنی و حرفه ای دختران ولیعصر



نام و نام خانوادگی: مریم حسین زاده

نام پدر: حسین

محل صدور: بوئین زهرا

کد ملی: ۵۰۹۰۲۱۲۲۶۰

رشته: صنایع شیمیایی

شماره دانشجویی

۹۹۲۱۱۰۳۴۳۲۰۰۰۸

رئیس دانشکده/آموزشکده

مقطع: کاردانی

کارت دانشجویی

((این کارت بدون برجسب مخصوص تمدید، فاقد اعتبار می باشد.))

\* صدور کارت المثنی مستلزم زمان و مقررات خاص می باشد در حفظ آن بکوشید.

\* استفاده از این کارت صرفاً برای صاحب آن مجاز می باشد و در صورت سوء استفاده باطل

شده و با متخلف برخورد می گردد.  
\* کارت دانشجویی در زمان فارغ التحصیلی توسط دانشگاه تحویل گرفته خواهد شد.

تاریخ اعتبار تا

نیمسال اول ۰۰	نیمسال دوم ۰۰	نیمسال اول ۰۶				
نیمسال دوم ۹۹						

از بابت کارت تقاضا می شود به آدرس زیر ارسال نماید.

تلفن:



034\_ دانشکده فنی و حرفه ای دختران ولیعصر



نام و نام خانوادگی: مهشید مرادی مجد

نام پدر: غلامرضا

محل صدور: درفول

کد ملی: ۱۹۹۱۰۷۰۸۹۶

رشته: صنایع شیمیایی

شماره دانشجویی

۹۹۲۱۱۰۳۴۳۲۰۰۲۰

رئیس دانشکده/آموزشکده

مقطع: کاردانی

کارت دانشجویی

((این کارت بدون برجسب مخصوص تمدید، فاقد اعتبار می باشد.))

\* صدور کارت المثنی مستلزم زمان و مقررات خاص می باشد در حفظ آن بکوشید.

\* استفاده از این کارت صرفاً برای صاحب آن مجاز می باشد و در صورت سوء استفاده باطل

شده و با متخلف برخورد می گردد.  
\* کارت دانشجویی در زمان فارغ التحصیلی توسط دانشگاه تحویل گرفته خواهد شد.

تاریخ اعتبار تا

نیمسال اول ۰۰	نیمسال دوم ۰۰	نیمسال اول ۰۶				
نیمسال دوم ۹۹						

از بابت کارت تقاضا می شود به آدرس زیر ارسال نماید.

تلفن:



034\_ دانشکده فنی و حرفه ای دختران ولیعصر



نام و نام خانوادگی: لیلا احمدی جلیلیه

نام پدر: داریوش

محل صدور: فارسان

کد ملی: ۴۶۷۰۳۰۶۳۰۸

رشته: مهندسی تکنولوژی صنایع شیمیایی

شماره دانشجویی

۹۹۲۲۱۰۳۴۱۲۸۰۳۵

رئیس دانشکده/آموزشکده

مقطع: کارشناسی ناپوسته

کارت دانشجویی

((این کارت بدون برجسب مخصوص تمدید، فاقد اعتبار می باشد.))

\* صدور کارت المثنی مستلزم زمان و مقررات خاص می باشد در حفظ آن بکوشید.

\* استفاده از این کارت صرفاً برای صاحب آن مجاز می باشد و در صورت سوء استفاده باطل

شده و با متخلف برخورد می گردد.  
\* کارت دانشجویی در زمان فارغ التحصیلی توسط دانشگاه تحویل گرفته خواهد شد.

تاریخ اعتبار تا

نیمسال اول ۰۰	نیمسال دوم ۰۰	نیمسال اول ۰۶				
نیمسال دوم ۹۹						

از بابت کارت تقاضا می شود به آدرس زیر ارسال نماید.

تلفن:



نام و نام خانوادگی: **غزاله اگوش سقرلوی رم**نام پدر: **یعقوب**محل صدور: **تهران**کد ملی: **۰۰۱۹۴۴۸۱۲۰**رشته: **مهندسی تکنولوژی صنایع شیمیایی**

شماره دانشجویی

۹۹۲۲۱۰۳۴۱۲۸۰۳۶

رئیس دانشکده/آموزشکده

مقطع: **کارشناسی ناپوسته**

کارت دانشجویی

((این کارت بدون برجسب مخصوص تمدید، فاقد اعتبار می باشد.))

\* صدور کارت المثنی مستلزم زمان و مقررات خاص می باشد در حفظ آن بکوشید.

\* استفاده از این کارت صرفاً برای صاحب آن مجاز می باشد و در صورت سوء استفاده باطل شده و با متخلف برخورد می گردد.

\* کارت دانشجویی در زمان فارغ التحصیلی توسط دانشگاه تحویل گرفته خواهد شد.

تاریخ اعتبار تا

نیمسال اول ۰۰	نیمسال دوم ۰۰	نیمسال اول ۰۶				
------------------	------------------	------------------	--	--	--	--

از بابت کارت تقاضا می شود به آدرس زیر ارسال نماید.

تلفن:

نام و نام خانوادگی: **میترا بابایی**نام پدر: **رحمن**محل صدور: **کهگیلویه**کد ملی: **۴۲۴۰۴۹۵۲۶۱**رشته: **مهندسی تکنولوژی صنایع شیمیایی**

شماره دانشجویی

۹۹۲۲۱۰۳۴۱۲۸۰۳۷

رئیس دانشکده/آموزشکده

مقطع: **کارشناسی ناپوسته**

کارت دانشجویی

((این کارت بدون برجسب مخصوص تمدید، فاقد اعتبار می باشد.))

\* صدور کارت المثنی مستلزم زمان و مقررات خاص می باشد در حفظ آن بکوشید.

\* استفاده از این کارت صرفاً برای صاحب آن مجاز می باشد و در صورت سوء استفاده باطل شده و با متخلف برخورد می گردد.

\* کارت دانشجویی در زمان فارغ التحصیلی توسط دانشگاه تحویل گرفته خواهد شد.

تاریخ اعتبار تا

نیمسال اول ۰۰	نیمسال دوم ۰۰	نیمسال اول ۰۶				
------------------	------------------	------------------	--	--	--	--

از بابت کارت تقاضا می شود به آدرس زیر ارسال نماید.

تلفن:

نام و نام خانوادگی: **زهرا بهوندي**نام پدر: **مجد باقر**محل صدور: **اهواز**کد ملی: **۱۷۴۲۶۵۶۴۴۷**رشته: **مهندسی تکنولوژی صنایع شیمیایی**

شماره دانشجویی

۹۹۲۲۱۰۳۴۱۲۸۰۳۸

رئیس دانشکده/آموزشکده

مقطع: **کارشناسی ناپوسته**

کارت دانشجویی

((این کارت بدون برجسب مخصوص تمدید، فاقد اعتبار می باشد.))

\* صدور کارت المثنی مستلزم زمان و مقررات خاص می باشد در حفظ آن بکوشید.

\* استفاده از این کارت صرفاً برای صاحب آن مجاز می باشد و در صورت سوء استفاده باطل شده و با متخلف برخورد می گردد.

\* کارت دانشجویی در زمان فارغ التحصیلی توسط دانشگاه تحویل گرفته خواهد شد.

تاریخ اعتبار تا

نیمسال اول ۰۰	نیمسال دوم ۰۰	نیمسال اول ۰۶				
------------------	------------------	------------------	--	--	--	--

از بابت کارت تقاضا می شود به آدرس زیر ارسال نماید.

تلفن:

نام و نام خانوادگی: **سمیه دره قایدان فر**نام پدر: **مجد**محل صدور: **دزفول**کد ملی: **۱۹۹۰۸۶۷۲۹۴**رشته: **مهندسی تکنولوژی صنایع شیمیایی**

شماره دانشجویی

۹۹۲۲۱۰۳۴۱۲۸۰۴۰

رئیس دانشکده/آموزشکده

مقطع: **کارشناسی ناپوسته**

کارت دانشجویی

((این کارت بدون برجسب مخصوص تمدید، فاقد اعتبار می باشد.))

\* صدور کارت المثنی مستلزم زمان و مقررات خاص می باشد در حفظ آن بکوشید.

\* استفاده از این کارت صرفاً برای صاحب آن مجاز می باشد و در صورت سوء استفاده باطل شده و با متخلف برخورد می گردد.

\* کارت دانشجویی در زمان فارغ التحصیلی توسط دانشگاه تحویل گرفته خواهد شد.

تاریخ اعتبار تا

نیمسال اول ۰۰	نیمسال دوم ۰۰	نیمسال اول ۰۶				
------------------	------------------	------------------	--	--	--	--

از بابت کارت تقاضا می شود به آدرس زیر ارسال نماید.

تلفن:



034\_ دانشکده فنی و حرفه ای دختران ولیعصر



نام و نام خانوادگی: سیده فاطمه صفوی

نام پدر: سیدصمد

محل صدور: بوئین زهرا

کد ملی: ۵۰۹۰۲۰۲۷۶۱

رشته: مهندسی تکنولوژی صنایع شیمیایی

شماره دانشجویی

۹۹۲۲۱۰۳۴۱۲۸۰۴۲

رئیس دانشکده/آموزشکده

مقطع: کارشناسی ناپوسته

کارت دانشجویی

((این کارت بدون برجسب مخصوص تمدید، فاقد اعتبار می باشد.))

\* صدور کارت المثنی مستلزم زمان و مقررات خاص می باشد در حفظ آن بکوشید.

\* استفاده از این کارت صرفاً برای صاحب آن مجاز می باشد و در صورت سوء استفاده باطل شده و با متخلف برخورد می گردد.

\* کارت دانشجویی در زمان فارغ التحصیلی توسط دانشگاه تحویل گرفته خواهد شد.

تاریخ اعتبار تا

نیمسال اول ۰۰	نیمسال دوم ۰۰	نیمسال اول ۰۶				
------------------	------------------	------------------	--	--	--	--

از بابت کارت تقاضا می شود به آدرس زیر ارسال نماید.

تلفن:



034\_ دانشکده فنی و حرفه ای دختران ولیعصر



نام و نام خانوادگی: سمیه تراشی

نام پدر: خلیل

محل صدور: کاشان

کد ملی: ۱۲۶۲۰۴۷۷۴۹

رشته: مهندسی تکنولوژی صنایع شیمیایی

شماره دانشجویی

۹۹۲۲۱۰۳۴۱۲۸۰۳۹

رئیس دانشکده/آموزشکده

مقطع: کارشناسی ناپوسته

کارت دانشجویی

((این کارت بدون برجسب مخصوص تمدید، فاقد اعتبار می باشد.))

\* صدور کارت المثنی مستلزم زمان و مقررات خاص می باشد در حفظ آن بکوشید.

\* استفاده از این کارت صرفاً برای صاحب آن مجاز می باشد و در صورت سوء استفاده باطل شده و با متخلف برخورد می گردد.

\* کارت دانشجویی در زمان فارغ التحصیلی توسط دانشگاه تحویل گرفته خواهد شد.

تاریخ اعتبار تا

نیمسال اول ۰۰	نیمسال دوم ۰۰	نیمسال اول ۰۶				
------------------	------------------	------------------	--	--	--	--

از بابت کارت تقاضا می شود به آدرس زیر ارسال نماید.

تلفن:



034\_ دانشکده فنی و حرفه ای دختران ولیعصر



نام و نام خانوادگی: زهرا رضایی

نام پدر: علیرضا

محل صدور: مشهد

کد ملی: ۰۹۲۵۲۳۸۵۵۴

رشته: مهندسی تکنولوژی صنایع شیمیایی

شماره دانشجویی

۹۹۲۲۱۰۳۴۱۲۸۰۴۱

رئیس دانشکده/آموزشکده

مقطع: کارشناسی ناپوسته

کارت دانشجویی

((این کارت بدون برجسب مخصوص تمدید، فاقد اعتبار می باشد.))

\* صدور کارت المثنی مستلزم زمان و مقررات خاص می باشد در حفظ آن بکوشید.

\* استفاده از این کارت صرفاً برای صاحب آن مجاز می باشد و در صورت سوء استفاده باطل شده و با متخلف برخورد می گردد.

\* کارت دانشجویی در زمان فارغ التحصیلی توسط دانشگاه تحویل گرفته خواهد شد.

تاریخ اعتبار تا

نیمسال اول ۰۰	نیمسال دوم ۰۰	نیمسال اول ۰۶				
------------------	------------------	------------------	--	--	--	--

از بابت کارت تقاضا می شود به آدرس زیر ارسال نماید.

تلفن:



034\_ دانشکده فنی و حرفه ای دختران ولیعصر

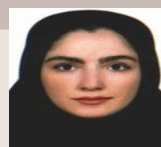

نام و نام خانوادگی: شیوا فتح الهی دره چی

نام پدر: علی رحم

محل صدور: دزفول

کد ملی: ۱۹۹۰۸۱۲۴۹۱

رشته: مهندسی تکنولوژی صنایع شیمیایی

شماره دانشجویی

۹۹۲۲۱۰۳۴۱۲۸۰۴۳

رئیس دانشکده/آموزشکده

مقطع: کارشناسی ناپوسته

کارت دانشجویی

((این کارت بدون برجسب مخصوص تمدید، فاقد اعتبار می باشد.))

\* صدور کارت المثنی مستلزم زمان و مقررات خاص می باشد در حفظ آن بکوشید.

\* استفاده از این کارت صرفاً برای صاحب آن مجاز می باشد و در صورت سوء استفاده باطل شده و با متخلف برخورد می گردد.

\* کارت دانشجویی در زمان فارغ التحصیلی توسط دانشگاه تحویل گرفته خواهد شد.

تاریخ اعتبار تا

نیمسال اول ۰۰	نیمسال دوم ۰۰	نیمسال اول ۰۶				
------------------	------------------	------------------	--	--	--	--

از بابت کارت تقاضا می شود به آدرس زیر ارسال نماید.

تلفن:

brdzad@gmail.com



شماره دانشجویی

۹۹۲۲۱۰۳۴۱۲۸۰۰۱

رئیس دانشکده/آموزشکده

مقطع: کارشناسی ناپوسته  
کارت دانشجویی fatemehamini7521@gmail.com

نام و نام خانوادگی: فاطمه امینی

نام پدر: علی اصغر

محل صدور: شمیران

کد ملی: ۰۴۴۰۵۷۵۸۳۴

رشته: مهندسی تکنولوژی صنایع شیمیایی

((این کارت بدون برجسب مخصوص تمدید، فاقد اعتبار می باشد.))

\* صدور کارت المثنی مستلزم زمان و مقررات خاص می باشد در حفظ آن بکوشید.

\* استفاده از این کارت صرفاً برای صاحب آن مجاز می باشد و در صورت سوء استفاده باطل

\* کارت دانشجویی در زمان فارغ التحصیلی توسط دانشگاه تحویل گرفته خواهد شد.

تاریخ اعتبار تا

نیمسال اول	نیمسال دوم	نیمسال اول	نیمسال دوم				
۰۰	۰۰	۰۰	۰۰				
نیمسال اول	نیمسال دوم	نیمسال اول	نیمسال دوم				
۰۰	۰۰	۰۰	۰۰				

از بابت کارت تقاضا می شود به آدرس زیر ارسال نماید.

تلفن:



شماره دانشجویی

۹۹۲۲۱۰۳۴۱۲۸۰۰۲

رئیس دانشکده/آموزشکده

مقطع: کارشناسی ناپوسته  
کارت دانشجویی

نام و نام خانوادگی: فاطمه زهرا انصاریور

نام پدر: کاظم

محل صدور: شهرضا

کد ملی: ۱۱۹۰۲۵۹۸۹۳

رشته: مهندسی تکنولوژی صنایع شیمیایی

((این کارت بدون برجسب مخصوص تمدید، فاقد اعتبار می باشد.))

\* صدور کارت المثنی مستلزم زمان و مقررات خاص می باشد در حفظ آن بکوشید.

\* استفاده از این کارت صرفاً برای صاحب آن مجاز می باشد و در صورت سوء استفاده باطل

\* کارت دانشجویی در زمان فارغ التحصیلی توسط دانشگاه تحویل گرفته خواهد شد.

تاریخ اعتبار تا

نیمسال اول	نیمسال دوم	نیمسال اول	نیمسال دوم				
۰۰	۰۰	۰۰	۰۰				
نیمسال اول	نیمسال دوم	نیمسال اول	نیمسال دوم				
۰۰	۰۰	۰۰	۰۰				

از بابت کارت تقاضا می شود به آدرس زیر ارسال نماید.

تلفن:



شماره دانشجویی

۹۹۲۲۱۰۳۴۱۲۸۰۰۶

رئیس دانشکده/آموزشکده

مقطع: کارشناسی ناپوسته  
کارت دانشجویی

نام و نام خانوادگی: مزگان توکلی

نام پدر: محمود

محل صدور: کاشان

کد ملی: ۱۲۵۰۴۹۶۵۶۱

رشته: مهندسی تکنولوژی صنایع شیمیایی

((این کارت بدون برجسب مخصوص تمدید، فاقد اعتبار می باشد.))

\* صدور کارت المثنی مستلزم زمان و مقررات خاص می باشد در حفظ آن بکوشید.

\* استفاده از این کارت صرفاً برای صاحب آن مجاز می باشد و در صورت سوء استفاده باطل

\* کارت دانشجویی در زمان فارغ التحصیلی توسط دانشگاه تحویل گرفته خواهد شد.

تاریخ اعتبار تا

نیمسال اول	نیمسال دوم	نیمسال اول	نیمسال دوم				
۰۰	۰۰	۰۰	۰۰				
نیمسال اول	نیمسال دوم	نیمسال اول	نیمسال دوم				
۰۰	۰۰	۰۰	۰۰				

از بابت کارت تقاضا می شود به آدرس زیر ارسال نماید.

تلفن:



شماره دانشجویی

۹۹۲۲۱۰۳۴۱۲۸۰۰۸

رئیس دانشکده/آموزشکده

مقطع: کارشناسی ناپوسته  
کارت دانشجویی

نام و نام خانوادگی: زینب جمشیدی خیرابادی

نام پدر: علی

محل صدور: شهرکرد

کد ملی: ۴۶۱۰۶۸۶۱۹۸

رشته: مهندسی تکنولوژی صنایع شیمیایی

((این کارت بدون برجسب مخصوص تمدید، فاقد اعتبار می باشد.))

\* صدور کارت المثنی مستلزم زمان و مقررات خاص می باشد در حفظ آن بکوشید.

\* استفاده از این کارت صرفاً برای صاحب آن مجاز می باشد و در صورت سوء استفاده باطل

\* کارت دانشجویی در زمان فارغ التحصیلی توسط دانشگاه تحویل گرفته خواهد شد.

تاریخ اعتبار تا

نیمسال اول	نیمسال دوم	نیمسال اول	نیمسال دوم				
۰۰	۰۰	۰۰	۰۰				
نیمسال اول	نیمسال دوم	نیمسال اول	نیمسال دوم				
۰۰	۰۰	۰۰	۰۰				

از بابت کارت تقاضا می شود به آدرس زیر ارسال نماید.

تلفن:



034\_ دانشکده فنی و حرفه ای دختران ولیعصر



نام و نام خانوادگی: گلنوش جهانبازی گوجانی

نام پدر: خسرو

محل صدور: شهرکرد

کد ملی: ۴۶۱۰۷۶۹۹۶۴

رشته: مهندسی تکنولوژی صنایع شیمیایی

شماره دانشجویی

۹۹۲۲۱۰۳۴۱۲۸۰۰۹

رئیس دانشکده/آموزشکده

مقطع: کارشناسی ناپوسته

کارت دانشجویی Zohreh.shadbahr6940@gmail.com

((این کارت بدون برجسب مخصوص تمدید، فاقد اعتبار می باشد.))

\* صدور کارت المثنی مستلزم زمان و مقررات خاص می باشد در حفظ آن بکوشید.

\* استفاده از این کارت صرفاً برای صاحب آن مجاز می باشد و در صورت سوء استفاده باطل

شده و با متخلف برخورد می گردد.  
\* کارت دانشجویی در زمان فارغ التحصیلی توسط دانشگاه تحویل گرفته خواهد شد.

تاریخ اعتبار تا

نیمسال اول ۰۰	نیمسال دوم ۰۰	نیمسال اول ۰۶				
نیمسال دوم ۹۹						

از بابت کارت تقاضا می شود به آدرس زیر ارسال نماید.

تلفن:



034\_ دانشکده فنی و حرفه ای دختران ولیعصر



نام و نام خانوادگی: زینب جعباوی

نام پدر: عبود

محل صدور: اهواز

کد ملی: ۱۷۴۳۷۵۳۳۱۴

رشته: مهندسی تکنولوژی صنایع شیمیایی

شماره دانشجویی

۹۹۲۲۱۰۳۴۱۲۸۰۱۰

رئیس دانشکده/آموزشکده

مقطع: کارشناسی ناپوسته

کارت دانشجویی

((این کارت بدون برجسب مخصوص تمدید، فاقد اعتبار می باشد.))

\* صدور کارت المثنی مستلزم زمان و مقررات خاص می باشد در حفظ آن بکوشید.

\* استفاده از این کارت صرفاً برای صاحب آن مجاز می باشد و در صورت سوء استفاده باطل

شده و با متخلف برخورد می گردد.  
\* کارت دانشجویی در زمان فارغ التحصیلی توسط دانشگاه تحویل گرفته خواهد شد.

تاریخ اعتبار تا

نیمسال اول ۰۰	نیمسال دوم ۰۰	نیمسال اول ۰۶				
نیمسال دوم ۹۹						

از بابت کارت تقاضا می شود به آدرس زیر ارسال نماید.

تلفن:



034\_ دانشکده فنی و حرفه ای دختران ولیعصر



نام و نام خانوادگی: زهرا حبیبی

نام پدر: علی اوست

محل صدور:

کد ملی: ۳۷۷۰۲۳۸۰۱۱

رشته: مهندسی تکنولوژی صنایع شیمیایی

شماره دانشجویی

۹۹۲۲۱۰۳۴۱۲۸۰۱۱

رئیس دانشکده/آموزشکده

مقطع: کارشناسی ناپوسته

کارت دانشجویی

((این کارت بدون برجسب مخصوص تمدید، فاقد اعتبار می باشد.))

\* صدور کارت المثنی مستلزم زمان و مقررات خاص می باشد در حفظ آن بکوشید.

\* استفاده از این کارت صرفاً برای صاحب آن مجاز می باشد و در صورت سوء استفاده باطل

شده و با متخلف برخورد می گردد.  
\* کارت دانشجویی در زمان فارغ التحصیلی توسط دانشگاه تحویل گرفته خواهد شد.

تاریخ اعتبار تا

نیمسال اول ۰۰	نیمسال دوم ۰۰	نیمسال اول ۰۶				
نیمسال دوم ۹۹						

از بابت کارت تقاضا می شود به آدرس زیر ارسال نماید.

تلفن:



034\_ دانشکده فنی و حرفه ای دختران ولیعصر



نام و نام خانوادگی: مریم خوش قدمی

نام پدر: ناظم

محل صدور: ایلام

کد ملی: ۴۴۹۰۳۴۲۱۸۷

رشته: مهندسی تکنولوژی صنایع شیمیایی

شماره دانشجویی

۹۹۲۲۱۰۳۴۱۲۸۰۱۳

رئیس دانشکده/آموزشکده

مقطع: کارشناسی ناپوسته

کارت دانشجویی

((این کارت بدون برجسب مخصوص تمدید، فاقد اعتبار می باشد.))

\* صدور کارت المثنی مستلزم زمان و مقررات خاص می باشد در حفظ آن بکوشید.

\* استفاده از این کارت صرفاً برای صاحب آن مجاز می باشد و در صورت سوء استفاده باطل

شده و با متخلف برخورد می گردد.  
\* کارت دانشجویی در زمان فارغ التحصیلی توسط دانشگاه تحویل گرفته خواهد شد.

تاریخ اعتبار تا

نیمسال اول ۰۰	نیمسال دوم ۰۰	نیمسال اول ۰۶				
نیمسال دوم ۹۹						

از بابت کارت تقاضا می شود به آدرس زیر ارسال نماید.

تلفن:



نام و نام خانوادگی: **کیمیا سلطانی**نام پدر: **مرتضی**محل صدور: **مسجد سلیمان**کد ملی: **۱۹۶۰۶۰۷۸۲۰**رشته: **مهندسی تکنولوژی صنایع شیمیایی**

شماره دانشجویی

۹۹۲۲۱۰۳۴۱۲۸۰۱۶

رئیس دانشکده/آموزشکده

مقطع: **کارشناسی ناپوسته**

کارت دانشجویی

((این کارت بدون برجسب مخصوص تمدید، فاقد اعتبار می باشد.))

\* صدور کارت المثنی مستلزم زمان و مقررات خاص می باشد در حفظ آن بکوشید.

\* استفاده از این کارت صرفاً برای صاحب آن مجاز می باشد و در صورت سوء استفاده باطل شده و با متخلف برخورد می گردد.

\* کارت دانشجویی در زمان فارغ التحصیلی توسط دانشگاه تحویل گرفته خواهد شد.

تاریخ اعتبار تا

نیمسال اول ۰۰	نیمسال دوم ۰۰	نیمسال اول ۰۶				
------------------	------------------	------------------	--	--	--	--

از بابت کارت تقاضا می شود به آدرس زیر ارسال نماید.

تلفن:

نام و نام خانوادگی: **فرشته شیرالی**نام پدر: **فرهاد**محل صدور: **شوشتر**کد ملی: **۱۸۷۰۵۷۱۷۸۹**رشته: **مهندسی تکنولوژی صنایع شیمیایی**

شماره دانشجویی

۹۹۲۲۱۰۳۴۱۲۸۰۱۷

رئیس دانشکده/آموزشکده

مقطع: **کارشناسی ناپوسته**

r093665@gmail.com

کارت دانشجویی

((این کارت بدون برجسب مخصوص تمدید، فاقد اعتبار می باشد.))

\* صدور کارت المثنی مستلزم زمان و مقررات خاص می باشد در حفظ آن بکوشید.

\* استفاده از این کارت صرفاً برای صاحب آن مجاز می باشد و در صورت سوء استفاده باطل شده و با متخلف برخورد می گردد.

\* کارت دانشجویی در زمان فارغ التحصیلی توسط دانشگاه تحویل گرفته خواهد شد.

تاریخ اعتبار تا

نیمسال اول ۰۰	نیمسال دوم ۰۰	نیمسال اول ۰۶				
------------------	------------------	------------------	--	--	--	--

از بابت کارت تقاضا می شود به آدرس زیر ارسال نماید.

تلفن:

نام و نام خانوادگی: **کیانا صالح ابادی**نام پدر: **رضا**

محل صدور:

کد ملی: **۰۰۲۳۵۸۳۹۱۶**رشته: **مهندسی تکنولوژی صنایع شیمیایی**

شماره دانشجویی

۹۹۲۲۱۰۳۴۱۲۸۰۱۸

رئیس دانشکده/آموزشکده

مقطع: **کارشناسی ناپوسته**

کارت دانشجویی

((این کارت بدون برجسب مخصوص تمدید، فاقد اعتبار می باشد.))

\* صدور کارت المثنی مستلزم زمان و مقررات خاص می باشد در حفظ آن بکوشید.

\* استفاده از این کارت صرفاً برای صاحب آن مجاز می باشد و در صورت سوء استفاده باطل شده و با متخلف برخورد می گردد.

\* کارت دانشجویی در زمان فارغ التحصیلی توسط دانشگاه تحویل گرفته خواهد شد.

تاریخ اعتبار تا

نیمسال اول ۰۰	نیمسال دوم ۰۰	نیمسال اول ۰۶				
------------------	------------------	------------------	--	--	--	--

از بابت کارت تقاضا می شود به آدرس زیر ارسال نماید.

تلفن:

نام و نام خانوادگی: **فاطمه صمدی**نام پدر: **محمد**محل صدور: **شهرکرد**کد ملی: **۴۶۱۰۷۶۰۴۲۸**رشته: **مهندسی تکنولوژی صنایع شیمیایی**

شماره دانشجویی

۹۹۲۲۱۰۳۴۱۲۸۰۱۹

رئیس دانشکده/آموزشکده

مقطع: **کارشناسی ناپوسته**

کارت دانشجویی

((این کارت بدون برجسب مخصوص تمدید، فاقد اعتبار می باشد.))

\* صدور کارت المثنی مستلزم زمان و مقررات خاص می باشد در حفظ آن بکوشید.

\* استفاده از این کارت صرفاً برای صاحب آن مجاز می باشد و در صورت سوء استفاده باطل شده و با متخلف برخورد می گردد.

\* کارت دانشجویی در زمان فارغ التحصیلی توسط دانشگاه تحویل گرفته خواهد شد.

تاریخ اعتبار تا

نیمسال اول ۰۰	نیمسال دوم ۰۰	نیمسال اول ۰۶				
------------------	------------------	------------------	--	--	--	--

از بابت کارت تقاضا می شود به آدرس زیر ارسال نماید.

تلفن:

نام و نام خانوادگی: **زهرا طاهری عزیز آبادی**نام پدر: **ابراهیم**محل صدور: **اصفهان**کد ملی: **۱۲۷۳۲۴۳۷۷۳**رشته: **مهندسی تکنولوژی صنایع شیمیایی**

شماره دانشجویی

۹۹۲۲۱۰۳۴۱۲۸۰۲۰

رئیس دانشکده/آموزشکده

مقطع: **کارشناسی ناپوسته**

کارت دانشجویی

((این کارت بدون برجسب مخصوص تمدید، فاقد اعتبار می باشد.))

- \* صدور کارت المثنی مستلزم زمان و مقررات خاص می باشد در حفظ آن بکوشید.
- \* استفاده از این کارت صرفاً برای صاحب آن مجاز می باشد و در صورت سوء استفاده باطل شده و با متخلف برخورد می گردد.
- \* کارت دانشجویی در زمان فارغ التحصیلی توسط دانشگاه تحویل گرفته خواهد شد.

تاریخ اعتبار تا

نیمسال اول	نیمسال دوم	نیمسال اول	نیمسال دوم				
۰۰	۰۰	۰۰	۰۰				
اول	دوم	اول	دوم				
۰۰	۰۰	۰۰	۰۰				

از بابت کارت تقاضا می شود به آدرس زیر ارسال نماید.

تلفن:

نام و نام خانوادگی: **شکیبا فتحعلی**نام پدر: **جواد**محل صدور: **تهران**کد ملی: **۰۰۲۳۳۱۷۵۵۸**رشته: **مهندسی تکنولوژی صنایع شیمیایی**

شماره دانشجویی

۹۹۲۲۱۰۳۴۱۲۸۰۲۴

رئیس دانشکده/آموزشکده

مقطع: **کارشناسی ناپوسته**

کارت دانشجویی

((این کارت بدون برجسب مخصوص تمدید، فاقد اعتبار می باشد.))

- \* صدور کارت المثنی مستلزم زمان و مقررات خاص می باشد در حفظ آن بکوشید.
- \* استفاده از این کارت صرفاً برای صاحب آن مجاز می باشد و در صورت سوء استفاده باطل شده و با متخلف برخورد می گردد.
- \* کارت دانشجویی در زمان فارغ التحصیلی توسط دانشگاه تحویل گرفته خواهد شد.

تاریخ اعتبار تا

نیمسال اول	نیمسال دوم	نیمسال اول	نیمسال دوم				
۰۰	۰۰	۰۰	۰۰				
اول	دوم	اول	دوم				
۰۰	۰۰	۰۰	۰۰				

از بابت کارت تقاضا می شود به آدرس زیر ارسال نماید.

تلفن:

نام و نام خانوادگی: **فاطمه فلاحی**نام پدر: **ولی اله**

محل صدور:

کد ملی: **۴۸۴۰۱۶۴۸۴۳**رشته: **مهندسی تکنولوژی صنایع شیمیایی**

شماره دانشجویی

۹۹۲۲۱۰۳۴۱۲۸۰۲۵

رئیس دانشکده/آموزشکده

مقطع: **کارشناسی ناپوسته**

کارت دانشجویی

((این کارت بدون برجسب مخصوص تمدید، فاقد اعتبار می باشد.))

- \* صدور کارت المثنی مستلزم زمان و مقررات خاص می باشد در حفظ آن بکوشید.
- \* استفاده از این کارت صرفاً برای صاحب آن مجاز می باشد و در صورت سوء استفاده باطل شده و با متخلف برخورد می گردد.
- \* کارت دانشجویی در زمان فارغ التحصیلی توسط دانشگاه تحویل گرفته خواهد شد.

تاریخ اعتبار تا

نیمسال اول	نیمسال دوم	نیمسال اول	نیمسال دوم				
۰۰	۰۰	۰۰	۰۰				
اول	دوم	اول	دوم				
۰۰	۰۰	۰۰	۰۰				

از بابت کارت تقاضا می شود به آدرس زیر ارسال نماید.

تلفن:

نام و نام خانوادگی: **نازنین فهامی**نام پدر: **ابراهیم**محل صدور: **اصفهان**کد ملی: **۱۲۷۳۲۲۳۳۶۶۲**رشته: **مهندسی تکنولوژی صنایع شیمیایی**

شماره دانشجویی

۹۹۲۲۱۰۳۴۱۲۸۰۲۶

رئیس دانشکده/آموزشکده

مقطع: **کارشناسی ناپوسته**

کارت دانشجویی

((این کارت بدون برجسب مخصوص تمدید، فاقد اعتبار می باشد.))

- \* صدور کارت المثنی مستلزم زمان و مقررات خاص می باشد در حفظ آن بکوشید.
- \* استفاده از این کارت صرفاً برای صاحب آن مجاز می باشد و در صورت سوء استفاده باطل شده و با متخلف برخورد می گردد.
- \* کارت دانشجویی در زمان فارغ التحصیلی توسط دانشگاه تحویل گرفته خواهد شد.

تاریخ اعتبار تا

نیمسال اول	نیمسال دوم	نیمسال اول	نیمسال دوم				
۰۰	۰۰	۰۰	۰۰				
اول	دوم	اول	دوم				
۰۰	۰۰	۰۰	۰۰				

از بابت کارت تقاضا می شود به آدرس زیر ارسال نماید.

تلفن:

nazaninfahami.ir@gmail.com



شماره دانشجویی

۹۹۲۲۱۰۳۴۱۲۸۰۲۷

رئیس دانشکده/آموزشکده

نام و نام خانوادگی: پوران‌دخت گرانمایه

نام پدر: مجدعلی

محل صدور: مشهد

کد ملی: ۰۹۲۵۱۴۸۷۵۱

رشته: مهندسی تکنولوژی صنایع شیمیایی

مقطع: کارشناسی ناپوسته

کارت دانشجویی

((این کارت بدون برجسب مخصوص تمدید، فاقد اعتبار می باشد.))

- \* صدور کارت المثنی مستلزم زمان و مقررات خاص می باشد در حفظ آن بکوشید.
- \* استفاده از این کارت صرفاً برای صاحب آن مجاز می باشد و در صورت سوء استفاده باطل شده و با متخلف برخورد می گردد.
- \* کارت دانشجویی در زمان فارغ التحصیلی توسط دانشگاه تحویل گرفته خواهد شد.

تاریخ اعتبار تا

نیمسال اول ۰۰	نیمسال دوم ۰۰	نیمسال اول ۰۶				
------------------	------------------	------------------	--	--	--	--

از بابت کارت تقاضا می شود به آدرس زیر ارسال نماید.

تلفن:



شماره دانشجویی

۹۹۲۲۱۰۳۴۱۲۸۰۲۸

رئیس دانشکده/آموزشکده

نام و نام خانوادگی: فاطمه مجلسی

نام پدر: علیرضا

محل صدور: شوشتر

کد ملی: ۱۸۷۰۶۱۲۸۷۶

رشته: مهندسی تکنولوژی صنایع شیمیایی

مقطع: کارشناسی ناپوسته

کارت دانشجویی

((این کارت بدون برجسب مخصوص تمدید، فاقد اعتبار می باشد.))

- \* صدور کارت المثنی مستلزم زمان و مقررات خاص می باشد در حفظ آن بکوشید.
- \* استفاده از این کارت صرفاً برای صاحب آن مجاز می باشد و در صورت سوء استفاده باطل شده و با متخلف برخورد می گردد.
- \* کارت دانشجویی در زمان فارغ التحصیلی توسط دانشگاه تحویل گرفته خواهد شد.

تاریخ اعتبار تا

نیمسال اول ۰۰	نیمسال دوم ۰۰	نیمسال اول ۰۶				
------------------	------------------	------------------	--	--	--	--

از بابت کارت تقاضا می شود به آدرس زیر ارسال نماید.

تلفن:

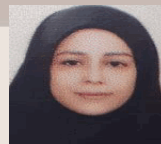

شماره دانشجویی

۹۹۲۲۱۰۳۴۱۲۸۰۲۹

رئیس دانشکده/آموزشکده

نام و نام خانوادگی: شقایق محمودزاده

نام پدر: حسن

محل صدور: بهشهر

کد ملی: ۲۱۷۰۳۴۰۵۳۱

رشته: مهندسی تکنولوژی صنایع شیمیایی

مقطع: کارشناسی ناپوسته

کارت دانشجویی

Shghyghsh28@gmail.com

((این کارت بدون برجسب مخصوص تمدید، فاقد اعتبار می باشد.))

- \* صدور کارت المثنی مستلزم زمان و مقررات خاص می باشد در حفظ آن بکوشید.
- \* استفاده از این کارت صرفاً برای صاحب آن مجاز می باشد و در صورت سوء استفاده باطل شده و با متخلف برخورد می گردد.
- \* کارت دانشجویی در زمان فارغ التحصیلی توسط دانشگاه تحویل گرفته خواهد شد.

تاریخ اعتبار تا

نیمسال اول ۰۰	نیمسال دوم ۰۰	نیمسال اول ۰۶				
------------------	------------------	------------------	--	--	--	--

از بابت کارت تقاضا می شود به آدرس زیر ارسال نماید.

تلفن:



شماره دانشجویی

۹۹۲۲۱۰۳۴۱۲۸۰۳۰

رئیس دانشکده/آموزشکده

نام و نام خانوادگی: حانیه معین الدینی

نام پدر: مجدحسین

محل صدور:

کد ملی: ۶۰۷۰۰۴۱۳۵۶

رشته: مهندسی تکنولوژی صنایع شیمیایی

مقطع: کارشناسی ناپوسته

کارت دانشجویی

((این کارت بدون برجسب مخصوص تمدید، فاقد اعتبار می باشد.))

- \* صدور کارت المثنی مستلزم زمان و مقررات خاص می باشد در حفظ آن بکوشید.
- \* استفاده از این کارت صرفاً برای صاحب آن مجاز می باشد و در صورت سوء استفاده باطل شده و با متخلف برخورد می گردد.
- \* کارت دانشجویی در زمان فارغ التحصیلی توسط دانشگاه تحویل گرفته خواهد شد.

تاریخ اعتبار تا

نیمسال اول ۰۰	نیمسال دوم ۰۰	نیمسال اول ۰۶				
------------------	------------------	------------------	--	--	--	--

از بابت کارت تقاضا می شود به آدرس زیر ارسال نماید.

تلفن:



شماره دانشجویی

۹۹۲۲۱۰۳۴۱۲۸۰۳۲

رئیس دانشکده/آموزشکده

نام و نام خانوادگی: الهه موسوی

نام پدر: غلامعلی

محل صدور: سمیرم

کد ملی: ۱۲۰۰۲۱۳۲۹۷

رشته: مهندسی تکنولوژی صنایع شیمیایی

مقطع: کارشناسی ناپوسته

کارت دانشجویی

((این کارت بدون برجسب مخصوص تمدید، فاقد اعتبار می باشد.))

- \* صدور کارت المثنی مستلزم زمان و مقررات خاص می باشد در حفظ آن بکوشید.
- \* استفاده از این کارت صرفاً برای صاحب آن مجاز می باشد و در صورت سوء استفاده باطل شده و با متخلف برخورد می گردد.
- \* کارت دانشجویی در زمان فارغ التحصیلی توسط دانشگاه تحویل گرفته خواهد شد.

تاریخ اعتبار تا

نیمسال اول ۰۰	نیمسال دوم ۰۰	نیمسال اول ۰۶				
نیمسال دوم ۹۹						

از بابت کارت تقاضا می شود به آدرس زیر ارسال نماید.

تلفن:

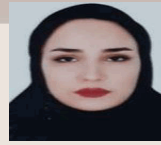

شماره دانشجویی

۹۹۲۲۱۰۳۴۱۲۸۰۳۳

رئیس دانشکده/آموزشکده

نام و نام خانوادگی: فاطمه مولانی مجرد

نام پدر: ولی اله

محل صدور: بوئین زهرا

کد ملی: ۵۰۹۰۱۶۲۱۴۱

رشته: مهندسی تکنولوژی صنایع شیمیایی

مقطع: کارشناسی ناپوسته

کارت دانشجویی

((این کارت بدون برجسب مخصوص تمدید، فاقد اعتبار می باشد.))

- \* صدور کارت المثنی مستلزم زمان و مقررات خاص می باشد در حفظ آن بکوشید.
- \* استفاده از این کارت صرفاً برای صاحب آن مجاز می باشد و در صورت سوء استفاده باطل شده و با متخلف برخورد می گردد.
- \* کارت دانشجویی در زمان فارغ التحصیلی توسط دانشگاه تحویل گرفته خواهد شد.

تاریخ اعتبار تا

نیمسال اول ۰۰	نیمسال دوم ۰۰	نیمسال اول ۰۶				
نیمسال دوم ۹۹						

از بابت کارت تقاضا می شود به آدرس زیر ارسال نماید.

تلفن:



شماره دانشجویی

۹۹۲۲۱۰۳۴۱۲۸۰۳۴

رئیس دانشکده/آموزشکده

نام و نام خانوادگی: زهرا همتی گل سفیدی

نام پدر: هومان

محل صدور: مبارکه

کد ملی: ۵۴۱۰۱۹۸۵۹۱

رشته: مهندسی تکنولوژی صنایع شیمیایی

مقطع: کارشناسی ناپوسته

کارت دانشجویی

((این کارت بدون برجسب مخصوص تمدید، فاقد اعتبار می باشد.))

- \* صدور کارت المثنی مستلزم زمان و مقررات خاص می باشد در حفظ آن بکوشید.
- \* استفاده از این کارت صرفاً برای صاحب آن مجاز می باشد و در صورت سوء استفاده باطل شده و با متخلف برخورد می گردد.
- \* کارت دانشجویی در زمان فارغ التحصیلی توسط دانشگاه تحویل گرفته خواهد شد.

تاریخ اعتبار تا

نیمسال اول ۰۰	نیمسال دوم ۰۰	نیمسال اول ۰۶				
نیمسال دوم ۹۹						

از بابت کارت تقاضا می شود به آدرس زیر ارسال نماید.

تلفن:



شماره دانشجویی

۹۹۲۲۰۰۳۴۲۲۹۰۰۱

رئیس دانشکده/آموزشکده

نام و نام خانوادگی: زینب اسفندیاری ارشاد

نام پدر: نقی

محل صدور: شهرری

کد ملی: ۰۴۸۰۹۱۹۵۷۷

رشته: علمی - کاربردی حسابداری

مقطع: کارشناسی ناپوسته

کارت دانشجویی

((این کارت بدون برجسب مخصوص تمدید، فاقد اعتبار می باشد.))

- \* صدور کارت المثنی مستلزم زمان و مقررات خاص می باشد در حفظ آن بکوشید.
- \* استفاده از این کارت صرفاً برای صاحب آن مجاز می باشد و در صورت سوء استفاده باطل شده و با متخلف برخورد می گردد.
- \* کارت دانشجویی در زمان فارغ التحصیلی توسط دانشگاه تحویل گرفته خواهد شد.

تاریخ اعتبار تا

نیمسال اول ۰۰	نیمسال دوم ۰۰	نیمسال اول ۰۶				
نیمسال دوم ۹۹						

از بابت کارت تقاضا می شود به آدرس زیر ارسال نماید.

تلفن:



نام و نام خانوادگی: **معصومه اسماعیلی مبین**نام پدر: **امیرعلی**محل صدور: **کبودرآهنگ**کد ملی: **۴۰۲۰۲۵۷۱۸۳**رشته: **علمی - کاربردی حسابداری**

شماره دانشجویی

۹۹۲۲۰۰۳۴۲۲۹۰۰۲

رئیس دانشکده/آموزشکده

مقطع: **کارشناسی ناپوسته**

کارت دانشجویی

((این کارت بدون برجسب مخصوص تمدید، فاقد اعتبار می باشد.))

\* صدور کارت المثنی مستلزم زمان و مقررات خاص می باشد در حفظ آن بکوشید.

\* استفاده از این کارت صرفاً برای صاحب آن مجاز می باشد و در صورت سوء استفاده باطل شده و با متخلف برخورد می گردد.

\* کارت دانشجویی در زمان فارغ التحصیلی توسط دانشگاه تحویل گرفته خواهد شد.

تاریخ اعتبار تا

نیمسال اول	نیمسال دوم	نیمسال اول	نیمسال دوم				
۰۰	۰۰	۰۰	۰۰				
دوم	اول	دوم	اول				
۹۹	۰۰	۰۰	۰۱				

از بابت کارت تقاضا می شود به آدرس زیر ارسال نماید.

تلفن:

نام و نام خانوادگی: **پریا باروجی**نام پدر: **علی**محل صدور: **نوشهر**کد ملی: **۲۱۹۰۲۱۴۳۳۵**رشته: **علمی - کاربردی حسابداری**

شماره دانشجویی

۹۹۲۲۰۰۳۴۲۲۹۰۰۳

رئیس دانشکده/آموزشکده

مقطع: **کارشناسی ناپوسته**

کارت دانشجویی

((این کارت بدون برجسب مخصوص تمدید، فاقد اعتبار می باشد.))

\* صدور کارت المثنی مستلزم زمان و مقررات خاص می باشد در حفظ آن بکوشید.

\* استفاده از این کارت صرفاً برای صاحب آن مجاز می باشد و در صورت سوء استفاده باطل شده و با متخلف برخورد می گردد.

\* کارت دانشجویی در زمان فارغ التحصیلی توسط دانشگاه تحویل گرفته خواهد شد.

تاریخ اعتبار تا

نیمسال اول	نیمسال دوم	نیمسال اول	نیمسال دوم				
۰۰	۰۰	۰۰	۰۰				
دوم	اول	دوم	اول				
۹۹	۰۰	۰۰	۰۱				

از بابت کارت تقاضا می شود به آدرس زیر ارسال نماید.

تلفن:

نام و نام خانوادگی: **زهره خلیلی**نام پدر: **حسین**محل صدور: **تهران**کد ملی: **۰۰۲۳۴۵۱۱۵۷**رشته: **علمی - کاربردی حسابداری**

شماره دانشجویی

۹۹۲۲۰۰۳۴۲۲۹۰۰۵

رئیس دانشکده/آموزشکده

مقطع: **کارشناسی ناپوسته**

کارت دانشجویی

((این کارت بدون برجسب مخصوص تمدید، فاقد اعتبار می باشد.))

\* صدور کارت المثنی مستلزم زمان و مقررات خاص می باشد در حفظ آن بکوشید.

\* استفاده از این کارت صرفاً برای صاحب آن مجاز می باشد و در صورت سوء استفاده باطل شده و با متخلف برخورد می گردد.

\* کارت دانشجویی در زمان فارغ التحصیلی توسط دانشگاه تحویل گرفته خواهد شد.

تاریخ اعتبار تا

نیمسال اول	نیمسال دوم	نیمسال اول	نیمسال دوم				
۰۰	۰۰	۰۰	۰۰				
دوم	اول	دوم	اول				
۹۹	۰۰	۰۰	۰۱				

از بابت کارت تقاضا می شود به آدرس زیر ارسال نماید.

تلفن:

نام و نام خانوادگی: **فاطمه رضایی**نام پدر: **مجدحسین**محل صدور: **تهران**کد ملی: **۰۰۲۳۴۵۹۵۴۶**رشته: **علمی - کاربردی حسابداری**

شماره دانشجویی

۹۹۲۲۰۰۳۴۲۲۹۰۰۶

رئیس دانشکده/آموزشکده

مقطع: **کارشناسی ناپوسته**

کارت دانشجویی

((این کارت بدون برجسب مخصوص تمدید، فاقد اعتبار می باشد.))

\* صدور کارت المثنی مستلزم زمان و مقررات خاص می باشد در حفظ آن بکوشید.

\* استفاده از این کارت صرفاً برای صاحب آن مجاز می باشد و در صورت سوء استفاده باطل شده و با متخلف برخورد می گردد.

\* کارت دانشجویی در زمان فارغ التحصیلی توسط دانشگاه تحویل گرفته خواهد شد.

تاریخ اعتبار تا

نیمسال اول	نیمسال دوم	نیمسال اول	نیمسال دوم				
۰۰	۰۰	۰۰	۰۰				
دوم	اول	دوم	اول				
۹۹	۰۰	۰۰	۰۱				

از بابت کارت تقاضا می شود به آدرس زیر ارسال نماید.

تلفن:



034\_ دانشکده فنی و حرفه ای دختران ولیعصر

نام و نام خانوادگی: **مریم سویزی**نام پدر: **علی اصغر**محل صدور: **تهران**کد ملی: **۰۰۱۱۸۸۷۷۸۸**رشته: **علمی - کاربردی حسابداری**

شماره دانشجویی

۹۹۲۲۰۰۳۴۲۲۹۰۰۷

رئیس دانشکده/آموزشکده

مقطع: **کارشناسی ناپیوسته**

کارت دانشجویی

((این کارت بدون برجسب مخصوص تمدید، فاقد اعتبار می باشد.))

\* صدور کارت المثنی مستلزم زمان و مقررات خاص می باشد در حفظ آن بکوشید.

\* استفاده از این کارت صرفاً برای صاحب آن مجاز می باشد و در صورت سوء استفاده باطل

\* کارت دانشجویی در زمان فارغ التحصیلی توسط دانشگاه تحویل گرفته خواهد شد.

تاریخ اعتبار تا

نیمسال اول ۰۰	نیمسال دوم ۰۰	نیمسال اول ۰۶				
------------------	------------------	------------------	--	--	--	--

از بابت کارت تقاضا می شود به آدرس زیر ارسال نماید.

تلفن:



034\_ دانشکده فنی و حرفه ای دختران ولیعصر

نام و نام خانوادگی: **حدیثه شعبان زاده**نام پدر: **داود**محل صدور: **تهران**کد ملی: **۰۰۲۳۹۱۳۳۵۵**رشته: **علمی - کاربردی حسابداری**

شماره دانشجویی

۹۹۲۲۰۰۳۴۲۲۹۰۰۸

رئیس دانشکده/آموزشکده

مقطع: **کارشناسی ناپیوسته**

کارت دانشجویی

((این کارت بدون برجسب مخصوص تمدید، فاقد اعتبار می باشد.))

\* صدور کارت المثنی مستلزم زمان و مقررات خاص می باشد در حفظ آن بکوشید.

\* استفاده از این کارت صرفاً برای صاحب آن مجاز می باشد و در صورت سوء استفاده باطل

\* کارت دانشجویی در زمان فارغ التحصیلی توسط دانشگاه تحویل گرفته خواهد شد.

تاریخ اعتبار تا

نیمسال اول ۰۰	نیمسال دوم ۰۰	نیمسال اول ۰۶				
------------------	------------------	------------------	--	--	--	--

از بابت کارت تقاضا می شود به آدرس زیر ارسال نماید.

تلفن:



034\_ دانشکده فنی و حرفه ای دختران ولیعصر

نام و نام خانوادگی: **فاطمه فرزام نیک**نام پدر: **اکبر**محل صدور: **تهران**کد ملی: **۰۰۲۳۴۲۹۰۰۳**رشته: **علمی - کاربردی حسابداری**

شماره دانشجویی

۹۹۲۲۰۰۳۴۲۲۹۰۰۹

رئیس دانشکده/آموزشکده

مقطع: **کارشناسی ناپیوسته**

کارت دانشجویی

((این کارت بدون برجسب مخصوص تمدید، فاقد اعتبار می باشد.))

\* صدور کارت المثنی مستلزم زمان و مقررات خاص می باشد در حفظ آن بکوشید.

\* استفاده از این کارت صرفاً برای صاحب آن مجاز می باشد و در صورت سوء استفاده باطل

\* کارت دانشجویی در زمان فارغ التحصیلی توسط دانشگاه تحویل گرفته خواهد شد.

تاریخ اعتبار تا

نیمسال اول ۰۰	نیمسال دوم ۰۰	نیمسال اول ۰۶				
------------------	------------------	------------------	--	--	--	--

از بابت کارت تقاضا می شود به آدرس زیر ارسال نماید.

تلفن:



034\_ دانشکده فنی و حرفه ای دختران ولیعصر

نام و نام خانوادگی: **سحر فرضی**نام پدر: **داود**محل صدور: **قزوین**کد ملی: **۴۳۱۱۴۴۶۷۹۹**رشته: **علمی - کاربردی حسابداری**

شماره دانشجویی

۹۹۲۲۰۰۳۴۲۲۹۰۱۰

رئیس دانشکده/آموزشکده

مقطع: **کارشناسی ناپیوسته**

کارت دانشجویی

((این کارت بدون برجسب مخصوص تمدید، فاقد اعتبار می باشد.))

\* صدور کارت المثنی مستلزم زمان و مقررات خاص می باشد در حفظ آن بکوشید.

\* استفاده از این کارت صرفاً برای صاحب آن مجاز می باشد و در صورت سوء استفاده باطل

\* کارت دانشجویی در زمان فارغ التحصیلی توسط دانشگاه تحویل گرفته خواهد شد.

تاریخ اعتبار تا

نیمسال اول ۰۰	نیمسال دوم ۰۰	نیمسال اول ۰۶				
------------------	------------------	------------------	--	--	--	--

از بابت کارت تقاضا می شود به آدرس زیر ارسال نماید.

تلفن:

saharfarzi79@gmail.com



034\_ دانشکده فنی و حرفه ای دختران ولیعصر



نام و نام خانوادگی: **سمانه محبی**  
 نام پدر: **حسین**  
 محل صدور: **تهران**  
 کد ملی: **۰۰۱۳۲۰۶۳۹۷**  
 رشته: **علمی - کاربردی حسابداری**

شماره دانشجویی

۹۹۲۲۰۰۳۴۲۲۹۰۱۱

رئیس دانشکده/آموزشکده

مقطع: **کارشناسی ناپوسته**

کارت دانشجویی

((این کارت بدون برجسب مخصوص تمدید، فاقد اعتبار می باشد.))

- \* صدور کارت المثنی مستلزم زمان و مقررات خاص می باشد در حفظ آن بکوشید.
- \* استفاده از این کارت صرفاً برای صاحب آن مجاز می باشد و در صورت سوء استفاده باطل شده و با متخلف برخورد می گردد.
- \* کارت دانشجویی در زمان فارغ التحصیلی توسط دانشگاه تحویل گرفته خواهد شد.

تاریخ اعتبار تا

نیمسال اول	نیمسال دوم	نیمسال اول	نیمسال دوم				
۰۰	۰۰	۰۰	۰۰				
اول	دوم	اول	دوم				
۰۰	۰۰	۰۰	۰۰				

از بابت کارت تقاضا می شود به آدرس زیر ارسال نماید.

تلفن:



034\_ دانشکده فنی و حرفه ای دختران ولیعصر



نام و نام خانوادگی: **زهرا محسنی**  
 نام پدر: **فریدون**  
 محل صدور: **بهبهان**  
 کد ملی: **۱۸۵۰۴۴۰۱۰۷**  
 رشته: **علمی - کاربردی حسابداری**

شماره دانشجویی

۹۹۲۲۰۰۳۴۲۲۹۰۱۲

رئیس دانشکده/آموزشکده

مقطع: **کارشناسی ناپوسته**

کارت دانشجویی

((این کارت بدون برجسب مخصوص تمدید، فاقد اعتبار می باشد.))

- \* صدور کارت المثنی مستلزم زمان و مقررات خاص می باشد در حفظ آن بکوشید.
- \* استفاده از این کارت صرفاً برای صاحب آن مجاز می باشد و در صورت سوء استفاده باطل شده و با متخلف برخورد می گردد.
- \* کارت دانشجویی در زمان فارغ التحصیلی توسط دانشگاه تحویل گرفته خواهد شد.

تاریخ اعتبار تا

نیمسال اول	نیمسال دوم	نیمسال اول	نیمسال دوم				
۰۰	۰۰	۰۰	۰۰				
اول	دوم	اول	دوم				
۰۰	۰۰	۰۰	۰۰				

از بابت کارت تقاضا می شود به آدرس زیر ارسال نماید.

تلفن:



034\_ دانشکده فنی و حرفه ای دختران ولیعصر

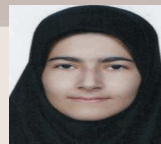

نام و نام خانوادگی: **سارا مزینانی**  
 نام پدر: **هوشنگ**  
 محل صدور: **تهران**  
 کد ملی: **۰۰۲۳۳۲۶۲۹۸**  
 رشته: **علمی - کاربردی حسابداری**

شماره دانشجویی

۹۹۲۲۰۰۳۴۲۲۹۰۱۳

رئیس دانشکده/آموزشکده

مقطع: **کارشناسی ناپوسته**

کارت دانشجویی

((این کارت بدون برجسب مخصوص تمدید، فاقد اعتبار می باشد.))

- \* صدور کارت المثنی مستلزم زمان و مقررات خاص می باشد در حفظ آن بکوشید.
- \* استفاده از این کارت صرفاً برای صاحب آن مجاز می باشد و در صورت سوء استفاده باطل شده و با متخلف برخورد می گردد.
- \* کارت دانشجویی در زمان فارغ التحصیلی توسط دانشگاه تحویل گرفته خواهد شد.

تاریخ اعتبار تا

نیمسال اول	نیمسال دوم	نیمسال اول	نیمسال دوم				
۰۰	۰۰	۰۰	۰۰				
اول	دوم	اول	دوم				
۰۰	۰۰	۰۰	۰۰				

از بابت کارت تقاضا می شود به آدرس زیر ارسال نماید.

تلفن:



034\_ دانشکده فنی و حرفه ای دختران ولیعصر



نام و نام خانوادگی: **شنو حسینیور**  
 نام پدر: **فرهنگ**  
 محل صدور: **قروه**  
 کد ملی: **۳۷۹۰۵۰۴۹۶۳**  
 رشته: **تبلیغات و بازاریابی**

شماره دانشجویی

۹۹۲۱۱۰۳۴۲۳۳۰۳۷

رئیس دانشکده/آموزشکده

مقطع: **کاردانی**

کارت دانشجویی

((این کارت بدون برجسب مخصوص تمدید، فاقد اعتبار می باشد.))

- \* صدور کارت المثنی مستلزم زمان و مقررات خاص می باشد در حفظ آن بکوشید.
- \* استفاده از این کارت صرفاً برای صاحب آن مجاز می باشد و در صورت سوء استفاده باطل شده و با متخلف برخورد می گردد.
- \* کارت دانشجویی در زمان فارغ التحصیلی توسط دانشگاه تحویل گرفته خواهد شد.

تاریخ اعتبار تا

نیمسال اول	نیمسال دوم	نیمسال اول	نیمسال دوم				
۰۰	۰۰	۰۰	۰۰				
اول	دوم	اول	دوم				
۰۰	۰۰	۰۰	۰۰				

از بابت کارت تقاضا می شود به آدرس زیر ارسال نماید.

تلفن:



034\_ دانشکده فنی و حرفه ای دختران ولیعصر

نام و نام خانوادگی: **محدثه منصوری**نام پدر: **مجدد**محل صدور: **تهران**کد ملی: **۰۰۲۵۰۹۱۸۸۳**رشته: **تبلیغات و بازاریابی**

شماره دانشجویی

۹۹۲۱۱۰۳۴۲۳۳۰۳۰

رئیس دانشکده/آموزشکده

مقطع: **کاردانی**

کارت دانشجویی

((این کارت بدون برجسب مخصوص تمدید، فاقد اعتبار می باشد.))

\* صدور کارت المثنی مستلزم زمان و مقررات خاص می باشد در حفظ آن بکوشید.

\* استفاده از این کارت صرفاً برای صاحب آن مجاز می باشد و در صورت سوء استفاده باطل

\* شده و با متخلف برخورد می گردد.  
\* کارت دانشجویی در زمان فارغ التحصیلی توسط دانشگاه تحویل گرفته خواهد شد.

تاریخ اعتبار تا

نیمسال اول ۰۰	نیمسال دوم ۰۰	نیمسال اول ۰۶				
------------------	------------------	------------------	--	--	--	--

از بابت کارت تقاضا می شود به آدرس زیر ارسال نماید.

تلفن:



034\_ دانشکده فنی و حرفه ای دختران ولیعصر

نام و نام خانوادگی: **زهرا رضایی**نام پدر: **سالار**محل صدور: **تهران**کد ملی: **۰۱۱۰۲۸۱۸۴**رشته: **تبلیغات و بازاریابی**

شماره دانشجویی

۹۹۲۱۱۰۳۴۲۳۳۰۱۹

رئیس دانشکده/آموزشکده

مقطع: **کاردانی**

کارت دانشجویی

((این کارت بدون برجسب مخصوص تمدید، فاقد اعتبار می باشد.))

\* صدور کارت المثنی مستلزم زمان و مقررات خاص می باشد در حفظ آن بکوشید.

\* استفاده از این کارت صرفاً برای صاحب آن مجاز می باشد و در صورت سوء استفاده باطل

\* شده و با متخلف برخورد می گردد.  
\* کارت دانشجویی در زمان فارغ التحصیلی توسط دانشگاه تحویل گرفته خواهد شد.

تاریخ اعتبار تا

نیمسال اول ۰۰	نیمسال دوم ۰۰	نیمسال اول ۰۶				
------------------	------------------	------------------	--	--	--	--

از بابت کارت تقاضا می شود به آدرس زیر ارسال نماید.

تلفن:



034\_ دانشکده فنی و حرفه ای دختران ولیعصر

نام و نام خانوادگی: **ناتالی غازاریان**نام پدر: **اردوش**محل صدور: **تهران**کد ملی: **۰۰۲۴۷۱۱۶۳۲**رشته: **تبلیغات و بازاریابی**

شماره دانشجویی

۹۹۲۱۱۰۳۴۲۳۳۰۲۴

رئیس دانشکده/آموزشکده

مقطع: **کاردانی**

کارت دانشجویی Mineh.abad@gmail.com

((این کارت بدون برجسب مخصوص تمدید، فاقد اعتبار می باشد.))

\* صدور کارت المثنی مستلزم زمان و مقررات خاص می باشد در حفظ آن بکوشید.

\* استفاده از این کارت صرفاً برای صاحب آن مجاز می باشد و در صورت سوء استفاده باطل

\* شده و با متخلف برخورد می گردد.  
\* کارت دانشجویی در زمان فارغ التحصیلی توسط دانشگاه تحویل گرفته خواهد شد.

تاریخ اعتبار تا

نیمسال اول ۰۰	نیمسال دوم ۰۰	نیمسال اول ۰۶				
------------------	------------------	------------------	--	--	--	--

از بابت کارت تقاضا می شود به آدرس زیر ارسال نماید.

تلفن:



034\_ دانشکده فنی و حرفه ای دختران ولیعصر

نام و نام خانوادگی: **فاطمه افتداری سهرابی**نام پدر: **هوشنگ**محل صدور: **تهران**کد ملی: **۰۱۱۰۰۷۴۹۸۱**رشته: **تبلیغات و بازاریابی**

شماره دانشجویی

۹۹۲۱۱۰۳۴۲۳۳۰۰۳

رئیس دانشکده/آموزشکده

مقطع: **کاردانی**

کارت دانشجویی

((این کارت بدون برجسب مخصوص تمدید، فاقد اعتبار می باشد.))

\* صدور کارت المثنی مستلزم زمان و مقررات خاص می باشد در حفظ آن بکوشید.

\* استفاده از این کارت صرفاً برای صاحب آن مجاز می باشد و در صورت سوء استفاده باطل

\* شده و با متخلف برخورد می گردد.  
\* کارت دانشجویی در زمان فارغ التحصیلی توسط دانشگاه تحویل گرفته خواهد شد.

تاریخ اعتبار تا

نیمسال اول ۰۰	نیمسال دوم ۰۰	نیمسال اول ۰۶				
------------------	------------------	------------------	--	--	--	--

از بابت کارت تقاضا می شود به آدرس زیر ارسال نماید.

تلفن:





شماره دانشجویی

۹۹۲۱۱۰۳۴۲۳۳۰۳۵

رئیس دانشکده/آموزشکده

honarvar5491@gmail.com

مقطع: کاردانی

کارت دانشجویی

نام و نام خانوادگی: زهرا هنرور

نام پدر: حسین

محل صدور: نهاوند

کد ملی: ۳۹۵۰۵۸۲۷۹۷

رشته: تبلیغات و بازاریابی

((این کارت بدون برجسب مخصوص تمدید، فاقد اعتبار می باشد.))

\* صدور کارت المثنی مستلزم زمان و مقررات خاص می باشد در حفظ آن بکوشید.

\* استفاده از این کارت صرفاً برای صاحب آن مجاز می باشد و در صورت سوء استفاده باطل شده و با متخلف برخورد می گردد.

\* کارت دانشجویی در زمان فارغ التحصیلی توسط دانشگاه تحویل گرفته خواهد شد.

تاریخ اعتبار تا

نیمسال اول ۰۰	نیمسال دوم ۰۰	نیمسال اول ۰۶				
نیمسال دوم ۹۹						

از بابت کارت تقاضا می شود به آدرس زیر ارسال نماید.

تلفن:



شماره دانشجویی

۹۹۲۱۱۰۳۴۲۳۳۰۲۸

رئیس دانشکده/آموزشکده

مقطع: کاردانی

کارت دانشجویی

نام و نام خانوادگی: هانیه مجدزاده

نام پدر: مجد

محل صدور: تهران

کد ملی: ۰۱۵۰۱۸۹۹۵۸

رشته: تبلیغات و بازاریابی

((این کارت بدون برجسب مخصوص تمدید، فاقد اعتبار می باشد.))

\* صدور کارت المثنی مستلزم زمان و مقررات خاص می باشد در حفظ آن بکوشید.

\* استفاده از این کارت صرفاً برای صاحب آن مجاز می باشد و در صورت سوء استفاده باطل شده و با متخلف برخورد می گردد.

\* کارت دانشجویی در زمان فارغ التحصیلی توسط دانشگاه تحویل گرفته خواهد شد.

تاریخ اعتبار تا

نیمسال اول ۰۰	نیمسال دوم ۰۰	نیمسال اول ۰۶				
نیمسال دوم ۹۹						

از بابت کارت تقاضا می شود به آدرس زیر ارسال نماید.

تلفن:



شماره دانشجویی

۹۹۲۱۱۰۳۴۲۳۳۰۰۴

رئیس دانشکده/آموزشکده

مقطع: کاردانی

کارت دانشجویی

نام و نام خانوادگی: مهسا اکبری

نام پدر: مرتضی

محل صدور: بهار

کد ملی: ۴۰۴۰۴۰۲۴۵۶

رشته: تبلیغات و بازاریابی

((این کارت بدون برجسب مخصوص تمدید، فاقد اعتبار می باشد.))

\* صدور کارت المثنی مستلزم زمان و مقررات خاص می باشد در حفظ آن بکوشید.

\* استفاده از این کارت صرفاً برای صاحب آن مجاز می باشد و در صورت سوء استفاده باطل شده و با متخلف برخورد می گردد.

\* کارت دانشجویی در زمان فارغ التحصیلی توسط دانشگاه تحویل گرفته خواهد شد.

تاریخ اعتبار تا

نیمسال اول ۰۰	نیمسال دوم ۰۰	نیمسال اول ۰۶				
نیمسال دوم ۹۹						

از بابت کارت تقاضا می شود به آدرس زیر ارسال نماید.

تلفن:



شماره دانشجویی

۹۹۲۱۱۰۳۴۲۳۳۰۲۷

رئیس دانشکده/آموزشکده

مقطع: کاردانی

کارت دانشجویی

نام و نام خانوادگی: ایدا قهرمانی

نام پدر: علیرضا

محل صدور: تهران

کد ملی: ۰۱۱۰۰۹۷۱۳۰

رشته: تبلیغات و بازاریابی

((این کارت بدون برجسب مخصوص تمدید، فاقد اعتبار می باشد.))

\* صدور کارت المثنی مستلزم زمان و مقررات خاص می باشد در حفظ آن بکوشید.

\* استفاده از این کارت صرفاً برای صاحب آن مجاز می باشد و در صورت سوء استفاده باطل شده و با متخلف برخورد می گردد.

\* کارت دانشجویی در زمان فارغ التحصیلی توسط دانشگاه تحویل گرفته خواهد شد.

تاریخ اعتبار تا

نیمسال اول ۰۰	نیمسال دوم ۰۰	نیمسال اول ۰۶				
نیمسال دوم ۹۹						

از بابت کارت تقاضا می شود به آدرس زیر ارسال نماید.

تلفن:



034\_ دانشکده فنی و حرفه ای دختران ولیعصر



نام و نام خانوادگی: فاطمه سادات هاشمی

نام پدر: سیدکمال

محل صدور: تهران

کد ملی: ۰۰۲۵۲۲۳۲۴۰

رشته: تبلیغات و بازاریابی

شماره دانشجویی

۹۹۲۱۱۰۳۴۲۳۳۰۳۳

رئیس دانشکده/آموزشکده

مقطع: کاردانی

کارت دانشجویی

((این کارت بدون برجسب مخصوص تمدید، فاقد اعتبار می باشد.))

\* صدور کارت المثنی مستلزم زمان و مقررات خاص می باشد در حفظ آن بکوشید.

\* استفاده از این کارت صرفاً برای صاحب آن مجاز می باشد و در صورت سوء استفاده باطل

\* کارت دانشجویی در زمان فارغ التحصیلی توسط دانشگاه تحویل گرفته خواهد شد.

تاریخ اعتبار تا

نیمسال اول ۰۰	نیمسال دوم ۰۰	نیمسال اول ۰۶				
------------------	------------------	------------------	--	--	--	--

از بابت کارت تقاضا می شود به آدرس زیر ارسال نماید.

تلفن:



034\_ دانشکده فنی و حرفه ای دختران ولیعصر



نام و نام خانوادگی: زهرا رسولی لنگرودی

نام پدر: حسن

محل صدور: ورامین

کد ملی: ۰۴۱۰۸۱۲۳۶۶

رشته: تبلیغات و بازاریابی

شماره دانشجویی

۹۹۲۱۱۰۳۴۲۳۳۰۱۸

رئیس دانشکده/آموزشکده

مقطع: کاردانی

کارت دانشجویی

((این کارت بدون برجسب مخصوص تمدید، فاقد اعتبار می باشد.))

\* صدور کارت المثنی مستلزم زمان و مقررات خاص می باشد در حفظ آن بکوشید.

\* استفاده از این کارت صرفاً برای صاحب آن مجاز می باشد و در صورت سوء استفاده باطل

\* کارت دانشجویی در زمان فارغ التحصیلی توسط دانشگاه تحویل گرفته خواهد شد.

تاریخ اعتبار تا

نیمسال اول ۰۰	نیمسال دوم ۰۰	نیمسال اول ۰۶				
------------------	------------------	------------------	--	--	--	--

از بابت کارت تقاضا می شود به آدرس زیر ارسال نماید.

تلفن:



034\_ دانشکده فنی و حرفه ای دختران ولیعصر



نام و نام خانوادگی: سارا نویختی

نام پدر: امیر

محل صدور: تهران

کد ملی: ۰۰۲۳۶۰۰۲۶۸

رشته: تبلیغات و بازاریابی

شماره دانشجویی

۹۹۲۱۱۰۳۴۲۳۳۰۳۲

رئیس دانشکده/آموزشکده

مقطع: کاردانی

کارت دانشجویی

((این کارت بدون برجسب مخصوص تمدید، فاقد اعتبار می باشد.))

\* صدور کارت المثنی مستلزم زمان و مقررات خاص می باشد در حفظ آن بکوشید.

\* استفاده از این کارت صرفاً برای صاحب آن مجاز می باشد و در صورت سوء استفاده باطل

\* کارت دانشجویی در زمان فارغ التحصیلی توسط دانشگاه تحویل گرفته خواهد شد.

تاریخ اعتبار تا

نیمسال اول ۰۰	نیمسال دوم ۰۰	نیمسال اول ۰۶				
------------------	------------------	------------------	--	--	--	--

از بابت کارت تقاضا می شود به آدرس زیر ارسال نماید.

تلفن:



034\_ دانشکده فنی و حرفه ای دختران ولیعصر



نام و نام خانوادگی: فاطمه قربانی

نام پدر: داود

محل صدور: تهران

کد ملی: ۰۱۵۰۱۶۴۶۷۱

رشته: تبلیغات و بازاریابی

شماره دانشجویی

۹۹۲۱۱۰۳۴۲۳۳۰۲۶

رئیس دانشکده/آموزشکده

مقطع: کاردانی

کارت دانشجویی

((این کارت بدون برجسب مخصوص تمدید، فاقد اعتبار می باشد.))

\* صدور کارت المثنی مستلزم زمان و مقررات خاص می باشد در حفظ آن بکوشید.

\* استفاده از این کارت صرفاً برای صاحب آن مجاز می باشد و در صورت سوء استفاده باطل

\* کارت دانشجویی در زمان فارغ التحصیلی توسط دانشگاه تحویل گرفته خواهد شد.

تاریخ اعتبار تا

نیمسال اول ۰۰	نیمسال دوم ۰۰	نیمسال اول ۰۶				
------------------	------------------	------------------	--	--	--	--

از بابت کارت تقاضا می شود به آدرس زیر ارسال نماید.

تلفن:



شماره دانشجویی

۹۹۲۱۱۰۳۴۲۳۳۰۱۰

رئیس دانشکده/آموزشکده

نام و نام خانوادگی: **ناهید بهزادفور تولمش**نام پدر: **قدیر**محل صدور: **تهران**کد ملی: **۰۰۲۴۲۴۴۳۹۲**رشته: **تبلیغات و بازاریابی**مقطع: **کاردانی**

کارت دانشجویی

((این کارت بدون برجسب مخصوص تمدید، فاقد اعتبار می باشد.))

- \* صدور کارت المثنی مستلزم زمان و مقررات خاص می باشد در حفظ آن بکوشید.
- \* استفاده از این کارت صرفاً برای صاحب آن مجاز می باشد و در صورت سوء استفاده باطل شده و با متخلف برخورد می گردد.
- \* کارت دانشجویی در زمان فارغ التحصیلی توسط دانشگاه تحویل گرفته خواهد شد.

تاریخ اعتبار تا

نیمسال اول ۰۰	نیمسال دوم ۰۰	نیمسال اول ۰۶				
نیمسال دوم ۹۹						

از بابت کارت تقاضا می شود به آدرس زیر ارسال نماید.

تلفن:



شماره دانشجویی

۹۹۲۱۱۰۳۴۲۳۳۰۳۱

رئیس دانشکده/آموزشکده

نام و نام خانوادگی: **ملیکا نکونام**نام پدر: **خلیل**محل صدور: **تهران**کد ملی: **۰۰۲۴۷۷۷۵۳۶**رشته: **تبلیغات و بازاریابی**مقطع: **کاردانی**

کارت دانشجویی

((این کارت بدون برجسب مخصوص تمدید، فاقد اعتبار می باشد.))

- \* صدور کارت المثنی مستلزم زمان و مقررات خاص می باشد در حفظ آن بکوشید.
- \* استفاده از این کارت صرفاً برای صاحب آن مجاز می باشد و در صورت سوء استفاده باطل شده و با متخلف برخورد می گردد.
- \* کارت دانشجویی در زمان فارغ التحصیلی توسط دانشگاه تحویل گرفته خواهد شد.

تاریخ اعتبار تا

نیمسال اول ۰۰	نیمسال دوم ۰۰	نیمسال اول ۰۶				
نیمسال دوم ۹۹						

از بابت کارت تقاضا می شود به آدرس زیر ارسال نماید.

تلفن:



شماره دانشجویی

۹۹۲۱۱۰۳۴۲۳۳۰۰۲

رئیس دانشکده/آموزشکده

نام و نام خانوادگی: **ساغر افرارفر**نام پدر: **عباس**محل صدور: **تهران**کد ملی: **۰۰۲۴۸۷۲۲۸۸**رشته: **تبلیغات و بازاریابی**مقطع: **کاردانی**

کارت دانشجویی

((این کارت بدون برجسب مخصوص تمدید، فاقد اعتبار می باشد.))

- \* صدور کارت المثنی مستلزم زمان و مقررات خاص می باشد در حفظ آن بکوشید.
- \* استفاده از این کارت صرفاً برای صاحب آن مجاز می باشد و در صورت سوء استفاده باطل شده و با متخلف برخورد می گردد.
- \* کارت دانشجویی در زمان فارغ التحصیلی توسط دانشگاه تحویل گرفته خواهد شد.

تاریخ اعتبار تا

نیمسال اول ۰۰	نیمسال دوم ۰۰	نیمسال اول ۰۶				
نیمسال دوم ۹۹						

از بابت کارت تقاضا می شود به آدرس زیر ارسال نماید.

تلفن:



شماره دانشجویی

۹۹۲۱۱۰۳۴۲۳۳۰۱۳

رئیس دانشکده/آموزشکده

نام و نام خانوادگی: **مهديه حلواني**نام پدر: **هادي**محل صدور: **تهران**کد ملی: **۰۴۸۱۱۱۵۸۴۶**رشته: **تبلیغات و بازاریابی**مقطع: **کاردانی**

کارت دانشجویی

((این کارت بدون برجسب مخصوص تمدید، فاقد اعتبار می باشد.))

- \* صدور کارت المثنی مستلزم زمان و مقررات خاص می باشد در حفظ آن بکوشید.
- \* استفاده از این کارت صرفاً برای صاحب آن مجاز می باشد و در صورت سوء استفاده باطل شده و با متخلف برخورد می گردد.
- \* کارت دانشجویی در زمان فارغ التحصیلی توسط دانشگاه تحویل گرفته خواهد شد.

تاریخ اعتبار تا

نیمسال اول ۰۰	نیمسال دوم ۰۰	نیمسال اول ۰۶				
نیمسال دوم ۹۹						

از بابت کارت تقاضا می شود به آدرس زیر ارسال نماید.

تلفن:



شماره دانشجویی

۹۹۲۱۱۰۳۴۲۳۳۰۱۶

رئیس دانشکده/آموزشکده

نام و نام خانوادگی: راضیه رحیمی

نام پدر: حسین

محل صدور: تهران

کد ملی: ۰۱۱۰۱۱۶۶۱۵

رشته: تبلیغات و بازاریابی

مقطع: کاردانی

کارت دانشجویی

((این کارت بدون برجسب مخصوص تمدید، فاقد اعتبار می باشد.))

- \* صدور کارت المثنی مستلزم زمان و مقررات خاص می باشد در حفظ آن بکوشید.
- \* استفاده از این کارت صرفاً برای صاحب آن مجاز می باشد و در صورت سوء استفاده باطل شده و با متخلف برخورد می گردد.
- \* کارت دانشجویی در زمان فارغ التحصیلی توسط دانشگاه تحویل گرفته خواهد شد.

تاریخ اعتبار تا

نیمسال اول	نیمسال دوم	نیمسال اول	نیمسال دوم				
۰۰	۰۰	۰۰	۰۰				
اول	دوم	اول	دوم				
۰۰	۰۰	۰۰	۰۰				

از بابت کارت تقاضا می شود به آدرس زیر ارسال نماید.

تلفن:



شماره دانشجویی

۹۹۲۱۱۰۳۴۲۳۳۰۰۵

رئیس دانشکده/آموزشکده

نام و نام خانوادگی: انیتا امینی

نام پدر: مجتبی

محل صدور: تهران

کد ملی: ۰۰۲۵۰۷۵۵۵۱

رشته: تبلیغات و بازاریابی

مقطع: کاردانی

کارت دانشجویی

((این کارت بدون برجسب مخصوص تمدید، فاقد اعتبار می باشد.))

- \* صدور کارت المثنی مستلزم زمان و مقررات خاص می باشد در حفظ آن بکوشید.
- \* استفاده از این کارت صرفاً برای صاحب آن مجاز می باشد و در صورت سوء استفاده باطل شده و با متخلف برخورد می گردد.
- \* کارت دانشجویی در زمان فارغ التحصیلی توسط دانشگاه تحویل گرفته خواهد شد.

تاریخ اعتبار تا

نیمسال اول	نیمسال دوم	نیمسال اول	نیمسال دوم				
۰۰	۰۰	۰۰	۰۰				
اول	دوم	اول	دوم				
۰۰	۰۰	۰۰	۰۰				

از بابت کارت تقاضا می شود به آدرس زیر ارسال نماید.

تلفن:



شماره دانشجویی

۹۹۲۱۱۰۳۴۲۳۳۰۱۵

رئیس دانشکده/آموزشکده

نام و نام خانوادگی: فاطمه دانسفهانی

نام پدر: مجید

محل صدور: تهران

کد ملی: ۰۱۵۰۲۰۶۶۷۴

رشته: تبلیغات و بازاریابی

مقطع: کاردانی

کارت دانشجویی

((این کارت بدون برجسب مخصوص تمدید، فاقد اعتبار می باشد.))

- \* صدور کارت المثنی مستلزم زمان و مقررات خاص می باشد در حفظ آن بکوشید.
- \* استفاده از این کارت صرفاً برای صاحب آن مجاز می باشد و در صورت سوء استفاده باطل شده و با متخلف برخورد می گردد.
- \* کارت دانشجویی در زمان فارغ التحصیلی توسط دانشگاه تحویل گرفته خواهد شد.

تاریخ اعتبار تا

نیمسال اول	نیمسال دوم	نیمسال اول	نیمسال دوم				
۰۰	۰۰	۰۰	۰۰				
اول	دوم	اول	دوم				
۰۰	۰۰	۰۰	۰۰				

از بابت کارت تقاضا می شود به آدرس زیر ارسال نماید.

تلفن:



شماره دانشجویی

۹۹۲۱۱۰۳۴۲۳۳۰۳۴

رئیس دانشکده/آموزشکده

نام و نام خانوادگی: نگین هاشمی

نام پدر: مجید

محل صدور: تهران

کد ملی: ۰۰۲۵۴۳۵۴۶۹

رشته: تبلیغات و بازاریابی

مقطع: کاردانی

کارت دانشجویی

((این کارت بدون برجسب مخصوص تمدید، فاقد اعتبار می باشد.))

- \* صدور کارت المثنی مستلزم زمان و مقررات خاص می باشد در حفظ آن بکوشید.
- \* استفاده از این کارت صرفاً برای صاحب آن مجاز می باشد و در صورت سوء استفاده باطل شده و با متخلف برخورد می گردد.
- \* کارت دانشجویی در زمان فارغ التحصیلی توسط دانشگاه تحویل گرفته خواهد شد.

تاریخ اعتبار تا

نیمسال اول	نیمسال دوم	نیمسال اول	نیمسال دوم				
۰۰	۰۰	۰۰	۰۰				
اول	دوم	اول	دوم				
۰۰	۰۰	۰۰	۰۰				

از بابت کارت تقاضا می شود به آدرس زیر ارسال نماید.

تلفن:





شماره دانشجویی

۹۹۲۱۱۰۳۴۲۳۳۰۱۱

رئیس دانشکده/آموزشکده

نام و نام خانوادگی: سارا پورسلیمان مزرعه

نام پدر: مرادعلی

محل صدور: شهرری

کد ملی: ۶۶۴۰۰۹۹۷۱۳

رشته: تبلیغات و بازاریابی

مقطع: کاردانی

کارت دانشجویی

((این کارت بدون برجسب مخصوص تمدید، فاقد اعتبار می باشد.))

\* صدور کارت المثنی مستلزم زمان و مقررات خاص می باشد در حفظ آن بکوشید.

\* استفاده از این کارت صرفا برای صاحب آن مجاز می باشد و در صورت سوء استفاده باطل شده و با متخلف برخورد می گردد.

\* کارت دانشجویی در زمان فارغ التحصیلی توسط دانشگاه تحویل گرفته خواهد شد.

تاریخ اعتبار تا

نیمسال اول ۰۰	نیمسال دوم ۰۰	نیمسال اول ۰۶				
نیمسال دوم ۹۹						

از بابت کارت تقاضا می شود به آدرس زیر ارسال نماید.

تلفن:



شماره دانشجویی

۹۹۲۱۱۰۳۴۲۳۳۰۲۱

رئیس دانشکده/آموزشکده

نام و نام خانوادگی: فاطمه صادقی

نام پدر: ایت

محل صدور: تهران

کد ملی: ۰۰۲۴۷۴۲۲۲۸

رشته: تبلیغات و بازاریابی

مقطع: کاردانی

کارت دانشجویی

((این کارت بدون برجسب مخصوص تمدید، فاقد اعتبار می باشد.))

\* صدور کارت المثنی مستلزم زمان و مقررات خاص می باشد در حفظ آن بکوشید.

\* استفاده از این کارت صرفا برای صاحب آن مجاز می باشد و در صورت سوء استفاده باطل شده و با متخلف برخورد می گردد.

\* کارت دانشجویی در زمان فارغ التحصیلی توسط دانشگاه تحویل گرفته خواهد شد.

تاریخ اعتبار تا

نیمسال اول ۰۰	نیمسال دوم ۰۰	نیمسال اول ۰۶				
نیمسال دوم ۹۹						

از بابت کارت تقاضا می شود به آدرس زیر ارسال نماید.

تلفن:



شماره دانشجویی

۹۹۲۱۱۰۳۴۲۳۳۰۲۵

رئیس دانشکده/آموزشکده

نام و نام خانوادگی: زهرا آزادی مهر

نام پدر: عباس

محل صدور: کاشان

کد ملی: ۱۲۵۰۶۸۶۶۳۶

رشته: تبلیغات و بازاریابی

مقطع: کاردانی

کارت دانشجویی

((این کارت بدون برجسب مخصوص تمدید، فاقد اعتبار می باشد.))

\* صدور کارت المثنی مستلزم زمان و مقررات خاص می باشد در حفظ آن بکوشید.

\* استفاده از این کارت صرفا برای صاحب آن مجاز می باشد و در صورت سوء استفاده باطل شده و با متخلف برخورد می گردد.

\* کارت دانشجویی در زمان فارغ التحصیلی توسط دانشگاه تحویل گرفته خواهد شد.

تاریخ اعتبار تا

نیمسال اول ۰۰	نیمسال دوم ۰۰	نیمسال اول ۰۶				
نیمسال دوم ۹۹						

از بابت کارت تقاضا می شود به آدرس زیر ارسال نماید.

تلفن:



شماره دانشجویی

۹۹۲۱۱۰۳۴۲۳۳۰۲۹

رئیس دانشکده/آموزشکده

نام و نام خانوادگی: دلارام مرادی کرد

نام پدر: ایرج

محل صدور: اهواز

کد ملی: ۱۷۴۳۳۵۱۳۶۴

رشته: تبلیغات و بازاریابی

مقطع: کاردانی

کارت دانشجویی

((این کارت بدون برجسب مخصوص تمدید، فاقد اعتبار می باشد.))

\* صدور کارت المثنی مستلزم زمان و مقررات خاص می باشد در حفظ آن بکوشید.

\* استفاده از این کارت صرفا برای صاحب آن مجاز می باشد و در صورت سوء استفاده باطل شده و با متخلف برخورد می گردد.

\* کارت دانشجویی در زمان فارغ التحصیلی توسط دانشگاه تحویل گرفته خواهد شد.

تاریخ اعتبار تا

نیمسال اول ۰۰	نیمسال دوم ۰۰	نیمسال اول ۰۶				
نیمسال دوم ۹۹						

از بابت کارت تقاضا می شود به آدرس زیر ارسال نماید.

تلفن:

نام و نام خانوادگی: **فاطمه رستمی**نام پدر: **محمود**محل صدور: **اصفهان**کد ملی: **۱۲۷۳۶۲۳۶۶۵**رشته: **تبلیغات و بازاریابی**

شماره دانشجویی

۹۹۲۱۱۰۳۴۲۳۳۰۱۷

رئیس دانشکده/آموزشکده

مقطع: **کاردانی**

کارت دانشجویی

((این کارت بدون برجسب مخصوص تمدید، فاقد اعتبار می باشد.))

\* صدور کارت المثنی مستلزم زمان و مقررات خاص می باشد در حفظ آن بکوشید.

\* استفاده از این کارت صرفاً برای صاحب آن مجاز می باشد و در صورت سوء استفاده باطل

\* شده و با متخلف برخورد می گردد.  
\* کارت دانشجویی در زمان فارغ التحصیلی توسط دانشگاه تحویل گرفته خواهد شد.

تاریخ اعتبار تا

نیمسال اول ۰۰	نیمسال دوم ۰۰	نیمسال اول ۰۶				
نیمسال دوم ۹۹						

از بابت کارت تقاضا می شود به آدرس زیر ارسال نماید.

تلفن:

نام و نام خانوادگی: **ایدا صالحی نجف ابادی**نام پدر: **حسین**محل صدور: **تهران**کد ملی: **۰۰۲۳۸۰۵۳۱۵**رشته: **تبلیغات و بازاریابی**

شماره دانشجویی

۹۹۲۱۱۰۳۴۲۳۳۰۲۲

رئیس دانشکده/آموزشکده

مقطع: **کاردانی**

کارت دانشجویی

salehihossein1344@gmail.com

((این کارت بدون برجسب مخصوص تمدید، فاقد اعتبار می باشد.))

\* صدور کارت المثنی مستلزم زمان و مقررات خاص می باشد در حفظ آن بکوشید.

\* استفاده از این کارت صرفاً برای صاحب آن مجاز می باشد و در صورت سوء استفاده باطل

\* شده و با متخلف برخورد می گردد.  
\* کارت دانشجویی در زمان فارغ التحصیلی توسط دانشگاه تحویل گرفته خواهد شد.

تاریخ اعتبار تا

نیمسال اول ۰۰	نیمسال دوم ۰۰	نیمسال اول ۰۶				
نیمسال دوم ۹۹						

از بابت کارت تقاضا می شود به آدرس زیر ارسال نماید.

تلفن:

نام و نام خانوادگی: **ایدا امینی**نام پدر: **مجتبی**محل صدور: **تهران**کد ملی: **۰۰۲۵۰۷۵۵۶۱**رشته: **تبلیغات و بازاریابی**

شماره دانشجویی

۹۹۲۱۱۰۳۴۲۳۳۰۰۶

رئیس دانشکده/آموزشکده

مقطع: **کاردانی**

کارت دانشجویی

((این کارت بدون برجسب مخصوص تمدید، فاقد اعتبار می باشد.))

\* صدور کارت المثنی مستلزم زمان و مقررات خاص می باشد در حفظ آن بکوشید.

\* استفاده از این کارت صرفاً برای صاحب آن مجاز می باشد و در صورت سوء استفاده باطل

\* شده و با متخلف برخورد می گردد.  
\* کارت دانشجویی در زمان فارغ التحصیلی توسط دانشگاه تحویل گرفته خواهد شد.

تاریخ اعتبار تا

نیمسال اول ۰۰	نیمسال دوم ۰۰	نیمسال اول ۰۶				
نیمسال دوم ۹۹						

از بابت کارت تقاضا می شود به آدرس زیر ارسال نماید.

تلفن:

نام و نام خانوادگی: **حنانه جلوگیران اصل**نام پدر: **علی**محل صدور: **تهران**کد ملی: **۰۱۵۰۰۹۱۱۳۳**رشته: **تبلیغات و بازاریابی**

شماره دانشجویی

۹۹۲۱۱۰۳۴۲۳۳۰۱۲

رئیس دانشکده/آموزشکده

مقطع: **کاردانی**

کارت دانشجویی

((این کارت بدون برجسب مخصوص تمدید، فاقد اعتبار می باشد.))

\* صدور کارت المثنی مستلزم زمان و مقررات خاص می باشد در حفظ آن بکوشید.

\* استفاده از این کارت صرفاً برای صاحب آن مجاز می باشد و در صورت سوء استفاده باطل

\* شده و با متخلف برخورد می گردد.  
\* کارت دانشجویی در زمان فارغ التحصیلی توسط دانشگاه تحویل گرفته خواهد شد.

تاریخ اعتبار تا

نیمسال اول ۰۰	نیمسال دوم ۰۰	نیمسال اول ۰۶				
نیمسال دوم ۹۹						

از بابت کارت تقاضا می شود به آدرس زیر ارسال نماید.

تلفن:



شماره دانشجویی

۹۹۲۱۱۰۳۴۲۳۳۰۰۷

رئیس دانشکده/آموزشکده

نام و نام خانوادگی: **ملیکا امینی**نام پدر: **مجدد ابراهیم**محل صدور: **کرمانشاه**کد ملی: **۳۲۴۲۴۹۹۵۱۴**رشته: **تبلیغات و بازاریابی**مقطع: **کاردانی**

کارت دانشجویی

((این کارت بدون برجسب مخصوص تمدید، فاقد اعتبار می باشد.))

- \* صدور کارت المثنی مستلزم زمان و مقررات خاص می باشد در حفظ آن بکوشید.
- \* استفاده از این کارت صرفا برای صاحب آن مجاز می باشد و در صورت سوء استفاده باطل شده و با متخلف برخورد می گردد.
- \* کارت دانشجویی در زمان فارغ التحصیلی توسط دانشگاه تحویل گرفته خواهد شد.

تاریخ اعتبار تا

نیمسال اول ۰۰	نیمسال دوم ۰۰	نیمسال اول ۰۶				
نیمسال دوم ۹۹						

از بابت کارت تقاضا می شود به آدرس زیر ارسال نماید.

تلفن:



شماره دانشجویی

۹۹۲۱۱۰۳۴۲۳۳۰۰۱

رئیس دانشکده/آموزشکده

نام و نام خانوادگی: **زهرا اسماعیل بورصومه**نام پدر: **مرتضی**

محل صدور:

کد ملی: **۰۰۹۹۱۲۱۸۲۶**رشته: **تبلیغات و بازاریابی**مقطع: **کاردانی**

کارت دانشجویی

((این کارت بدون برجسب مخصوص تمدید، فاقد اعتبار می باشد.))

- \* صدور کارت المثنی مستلزم زمان و مقررات خاص می باشد در حفظ آن بکوشید.
- \* استفاده از این کارت صرفا برای صاحب آن مجاز می باشد و در صورت سوء استفاده باطل شده و با متخلف برخورد می گردد.
- \* کارت دانشجویی در زمان فارغ التحصیلی توسط دانشگاه تحویل گرفته خواهد شد.

تاریخ اعتبار تا

نیمسال اول ۰۰	نیمسال دوم ۰۰	نیمسال اول ۰۶				
نیمسال دوم ۹۹						

از بابت کارت تقاضا می شود به آدرس زیر ارسال نماید.

تلفن:



شماره دانشجویی

۹۹۲۱۱۰۳۴۳۰۸۰۱۶

رئیس دانشکده/آموزشکده

نام و نام خانوادگی: **مهديه کميلي**نام پدر: **مجدعلي**محل صدور: **تهران**کد ملی: **۰۰۲۵۰۶۹۶۰۸**رشته: **حسابداری**مقطع: **کاردانی**

کارت دانشجویی

((این کارت بدون برجسب مخصوص تمدید، فاقد اعتبار می باشد.))

- \* صدور کارت المثنی مستلزم زمان و مقررات خاص می باشد در حفظ آن بکوشید.
- \* استفاده از این کارت صرفا برای صاحب آن مجاز می باشد و در صورت سوء استفاده باطل شده و با متخلف برخورد می گردد.
- \* کارت دانشجویی در زمان فارغ التحصیلی توسط دانشگاه تحویل گرفته خواهد شد.

تاریخ اعتبار تا

نیمسال اول ۰۰	نیمسال دوم ۰۰	نیمسال اول ۰۶				
نیمسال دوم ۹۹						

از بابت کارت تقاضا می شود به آدرس زیر ارسال نماید.

تلفن:



شماره دانشجویی

۹۹۲۱۱۰۳۴۳۰۸۰۱۵

رئیس دانشکده/آموزشکده

نام و نام خانوادگی: **اعظم کفاش زاده بچستان**نام پدر: **حسن**محل صدور: **پاکدشت**کد ملی: **۶۵۸۰۲۰۲۳۰۰**رشته: **حسابداری**مقطع: **کاردانی**

کارت دانشجویی

((این کارت بدون برجسب مخصوص تمدید، فاقد اعتبار می باشد.))

- \* صدور کارت المثنی مستلزم زمان و مقررات خاص می باشد در حفظ آن بکوشید.
- \* استفاده از این کارت صرفا برای صاحب آن مجاز می باشد و در صورت سوء استفاده باطل شده و با متخلف برخورد می گردد.
- \* کارت دانشجویی در زمان فارغ التحصیلی توسط دانشگاه تحویل گرفته خواهد شد.

تاریخ اعتبار تا

نیمسال اول ۰۰	نیمسال دوم ۰۰	نیمسال اول ۰۶				
نیمسال دوم ۹۹						

از بابت کارت تقاضا می شود به آدرس زیر ارسال نماید.

تلفن:



شماره دانشجویی

۹۹۲۱۰۰۳۴۳۰۸۰۱۱

رئیس دانشکده/آموزشکده

نام و نام خانوادگی: رویا علی زاده

نام پدر: علی

محل صدور: تهران

کد ملی: ۰۰۲۴۵۷۶۶۹۷

رشته: حسابداری

مقطع: کاردانی

کارت دانشجویی

((این کارت بدون برجسب مخصوص تمدید، فاقد اعتبار می باشد.))

\* صدور کارت المثنی مستلزم زمان و مقررات خاص می باشد در حفظ آن بکوشید.

\* استفاده از این کارت صرفاً برای صاحب آن مجاز می باشد و در صورت سوء استفاده باطل شده و با متخلف برخورد می گردد.

\* کارت دانشجویی در زمان فارغ التحصیلی توسط دانشگاه تحویل گرفته خواهد شد.

تاریخ اعتبار تا

نیمسال اول ۰۰	نیمسال دوم ۰۰	نیمسال اول ۰۶				
------------------	------------------	------------------	--	--	--	--

از بابت کارت تقاضا می شود به آدرس زیر ارسال نماید.

تلفن:



شماره دانشجویی

۹۹۲۱۰۰۳۴۳۰۸۰۱۸

رئیس دانشکده/آموزشکده

نام و نام خانوادگی: مهسا مجیدی

نام پدر: حمزه

محل صدور: شهرری

کد ملی: ۶۶۴۰۰۹۸۹۴۶

رشته: حسابداری

مقطع: کاردانی

کارت دانشجویی

((این کارت بدون برجسب مخصوص تمدید، فاقد اعتبار می باشد.))

\* صدور کارت المثنی مستلزم زمان و مقررات خاص می باشد در حفظ آن بکوشید.

\* استفاده از این کارت صرفاً برای صاحب آن مجاز می باشد و در صورت سوء استفاده باطل شده و با متخلف برخورد می گردد.

\* کارت دانشجویی در زمان فارغ التحصیلی توسط دانشگاه تحویل گرفته خواهد شد.

تاریخ اعتبار تا

نیمسال اول ۰۰	نیمسال دوم ۰۰	نیمسال اول ۰۶				
------------------	------------------	------------------	--	--	--	--

از بابت کارت تقاضا می شود به آدرس زیر ارسال نماید.

تلفن:



شماره دانشجویی

۹۹۲۱۰۰۳۴۳۰۸۰۰۴

رئیس دانشکده/آموزشکده

نام و نام خانوادگی: زینب جعفری

نام پدر: مجتهدار

محل صدور:

کد ملی: ۹۹۹۹۹۹۹۹۹۹

رشته: حسابداری

مقطع: کاردانی

کارت دانشجویی

((این کارت بدون برجسب مخصوص تمدید، فاقد اعتبار می باشد.))

\* صدور کارت المثنی مستلزم زمان و مقررات خاص می باشد در حفظ آن بکوشید.

\* استفاده از این کارت صرفاً برای صاحب آن مجاز می باشد و در صورت سوء استفاده باطل شده و با متخلف برخورد می گردد.

\* کارت دانشجویی در زمان فارغ التحصیلی توسط دانشگاه تحویل گرفته خواهد شد.

تاریخ اعتبار تا

نیمسال اول ۰۰	نیمسال دوم ۰۰	نیمسال اول ۰۶				
------------------	------------------	------------------	--	--	--	--

از بابت کارت تقاضا می شود به آدرس زیر ارسال نماید.

تلفن:



شماره دانشجویی

۹۹۲۱۰۰۳۴۳۰۸۰۲۱

رئیس دانشکده/آموزشکده

نام و نام خانوادگی: رازیة ملکی

نام پدر: اسفندیار

محل صدور: اسلامشهر

کد ملی: ۵۵۶۰۷۰۶۶۵۵

رشته: حسابداری

مقطع: کاردانی

کارت دانشجویی

((این کارت بدون برجسب مخصوص تمدید، فاقد اعتبار می باشد.))

\* صدور کارت المثنی مستلزم زمان و مقررات خاص می باشد در حفظ آن بکوشید.

\* استفاده از این کارت صرفاً برای صاحب آن مجاز می باشد و در صورت سوء استفاده باطل شده و با متخلف برخورد می گردد.

\* کارت دانشجویی در زمان فارغ التحصیلی توسط دانشگاه تحویل گرفته خواهد شد.

تاریخ اعتبار تا

نیمسال اول ۰۰	نیمسال دوم ۰۰	نیمسال اول ۰۶				
------------------	------------------	------------------	--	--	--	--

از بابت کارت تقاضا می شود به آدرس زیر ارسال نماید.

تلفن:





034\_ دانشکده فنی و حرفه ای دختران ولیعصر



شماره دانشجویی

۹۹۲۱۰۰۳۴۳۰۸۰۱۷

رئیس دانشکده/آموزشکده

نام و نام خانوادگی: صبا کیکاوس زمان

نام پدر: علیرضا

محل صدور: تهران

کد ملی: ۰۰۱۱۰۰۸۸۹۸

رشته: حسابداری

مقطع: کاردانی

کارت دانشجویی

((این کارت بدون برجسب مخصوص تمدید، فاقد اعتبار می باشد.))

- \* صدور کارت المثنی مستلزم زمان و مقررات خاص می باشد در حفظ آن بکوشید.
- \* استفاده از این کارت صرفاً برای صاحب آن مجاز می باشد و در صورت سوء استفاده باطل شده و با متخلف برخورد می گردد.
- \* کارت دانشجویی در زمان فارغ التحصیلی توسط دانشگاه تحویل گرفته خواهد شد.

تاریخ اعتبار تا

نیمسال اول	نیمسال دوم	نیمسال اول	نیمسال دوم				
۰۰	۰۰	۰۰	۰۰				
دوم	اول	دوم	اول				
۹۹							

از بابت کارت تقاضا می شود به آدرس زیر ارسال نماید.

تلفن:



034\_ دانشکده فنی و حرفه ای دختران ولیعصر



شماره دانشجویی

۹۹۲۱۰۰۳۴۳۰۸۰۱۰

رئیس دانشکده/آموزشکده

نام و نام خانوادگی: تینا صفری

نام پدر: غلامعلی

محل صدور: تهران

کد ملی: ۰۰۲۴۹۹۷۸۸۹

رشته: حسابداری

مقطع: کاردانی

کارت دانشجویی

((این کارت بدون برجسب مخصوص تمدید، فاقد اعتبار می باشد.))

- \* صدور کارت المثنی مستلزم زمان و مقررات خاص می باشد در حفظ آن بکوشید.
- \* استفاده از این کارت صرفاً برای صاحب آن مجاز می باشد و در صورت سوء استفاده باطل شده و با متخلف برخورد می گردد.
- \* کارت دانشجویی در زمان فارغ التحصیلی توسط دانشگاه تحویل گرفته خواهد شد.

تاریخ اعتبار تا

نیمسال اول	نیمسال دوم	نیمسال اول	نیمسال دوم				
۰۰	۰۰	۰۰	۰۰				
دوم	اول	دوم	اول				
۹۹							

از بابت کارت تقاضا می شود به آدرس زیر ارسال نماید.

تلفن:



034\_ دانشکده فنی و حرفه ای دختران ولیعصر



شماره دانشجویی

۹۹۲۱۰۰۳۴۳۰۸۰۱۲

رئیس دانشکده/آموزشکده

نام و نام خانوادگی: مهسا فراقی مهربانی

نام پدر: یعقوب

محل صدور: شهرری

کد ملی: ۰۴۸۱۱۶۶۰۲۵

رشته: حسابداری

مقطع: کاردانی

کارت دانشجویی

((این کارت بدون برجسب مخصوص تمدید، فاقد اعتبار می باشد.))

- \* صدور کارت المثنی مستلزم زمان و مقررات خاص می باشد در حفظ آن بکوشید.
- \* استفاده از این کارت صرفاً برای صاحب آن مجاز می باشد و در صورت سوء استفاده باطل شده و با متخلف برخورد می گردد.
- \* کارت دانشجویی در زمان فارغ التحصیلی توسط دانشگاه تحویل گرفته خواهد شد.

تاریخ اعتبار تا

نیمسال اول	نیمسال دوم	نیمسال اول	نیمسال دوم				
۰۰	۰۰	۰۰	۰۰				
دوم	اول	دوم	اول				
۹۹							

از بابت کارت تقاضا می شود به آدرس زیر ارسال نماید.

تلفن:



034\_ دانشکده فنی و حرفه ای دختران ولیعصر



شماره دانشجویی

۹۹۲۱۰۰۳۴۳۰۸۰۰۷

رئیس دانشکده/آموزشکده

نام و نام خانوادگی: مریم خانمحمدی قورتولموش

نام پدر: قسمت

محل صدور: تهران

کد ملی: ۰۱۱۰۰۱۰۵۲

رشته: حسابداری

مقطع: کاردانی

کارت دانشجویی

((این کارت بدون برجسب مخصوص تمدید، فاقد اعتبار می باشد.))

- \* صدور کارت المثنی مستلزم زمان و مقررات خاص می باشد در حفظ آن بکوشید.
- \* استفاده از این کارت صرفاً برای صاحب آن مجاز می باشد و در صورت سوء استفاده باطل شده و با متخلف برخورد می گردد.
- \* کارت دانشجویی در زمان فارغ التحصیلی توسط دانشگاه تحویل گرفته خواهد شد.

تاریخ اعتبار تا

نیمسال اول	نیمسال دوم	نیمسال اول	نیمسال دوم				
۰۰	۰۰	۰۰	۰۰				
دوم	اول	دوم	اول				
۹۹							

از بابت کارت تقاضا می شود به آدرس زیر ارسال نماید.

تلفن:

taheri.sevda754@gmail.com



شماره دانشجویی

۹۹۲۱۰۰۳۴۳۰۸۰۲۰

رئیس دانشکده/آموزشکده

sara.ezatpour@gmail.com

مقطع: کاردانی

کارت دانشجویی

نام و نام خانوادگی: مریم مظفري

نام پدر: اکبر

محل صدور: تهران

کد ملی: ۰۰۲۴۸۵۸۳۱۵

رشته: حسابداری

((این کارت بدون برجسب مخصوص تمدید، فاقد اعتبار می باشد.))

\* صدور کارت المثنی مستلزم زمان و مقررات خاص می باشد در حفظ آن بکوشید.

\* استفاده از این کارت صرفاً برای صاحب آن مجاز می باشد و در صورت سوء استفاده باطل شده و با متخلف برخورد می گردد.

\* کارت دانشجویی در زمان فارغ التحصیلی توسط دانشگاه تحویل گرفته خواهد شد.

تاریخ اعتبار تا

نیمسال اول ۰۰	نیمسال دوم ۰۰	نیمسال اول ۰۶				
نیمسال دوم ۹۹						

از بابت کارت تقاضا می شود به آدرس زیر ارسال نماید.

تلفن:



شماره دانشجویی

۹۹۲۱۰۰۳۴۳۰۸۰۰۶

رئیس دانشکده/آموزشکده

مقطع: کاردانی

کارت دانشجویی

نام و نام خانوادگی: سحر خالق زاده

نام پدر: مجید

محل صدور: تهران

کد ملی: ۰۰۲۴۶۸۷۷۳۱

رشته: حسابداری

((این کارت بدون برجسب مخصوص تمدید، فاقد اعتبار می باشد.))

\* صدور کارت المثنی مستلزم زمان و مقررات خاص می باشد در حفظ آن بکوشید.

\* استفاده از این کارت صرفاً برای صاحب آن مجاز می باشد و در صورت سوء استفاده باطل شده و با متخلف برخورد می گردد.

\* کارت دانشجویی در زمان فارغ التحصیلی توسط دانشگاه تحویل گرفته خواهد شد.

تاریخ اعتبار تا

نیمسال اول ۰۰	نیمسال دوم ۰۰	نیمسال اول ۰۶				
نیمسال دوم ۹۹						

از بابت کارت تقاضا می شود به آدرس زیر ارسال نماید.

تلفن:



شماره دانشجویی

۹۹۲۱۰۰۳۴۳۰۸۰۲۲

رئیس دانشکده/آموزشکده

مقطع: کاردانی

کارت دانشجویی

نام و نام خانوادگی: زینب ولی زاده

نام پدر: شهرام

محل صدور:

کد ملی: ۰۰۲۴۵۷۹۸۷۴

رشته: حسابداری

((این کارت بدون برجسب مخصوص تمدید، فاقد اعتبار می باشد.))

\* صدور کارت المثنی مستلزم زمان و مقررات خاص می باشد در حفظ آن بکوشید.

\* استفاده از این کارت صرفاً برای صاحب آن مجاز می باشد و در صورت سوء استفاده باطل شده و با متخلف برخورد می گردد.

\* کارت دانشجویی در زمان فارغ التحصیلی توسط دانشگاه تحویل گرفته خواهد شد.

تاریخ اعتبار تا

نیمسال اول ۰۰	نیمسال دوم ۰۰	نیمسال اول ۰۶				
نیمسال دوم ۹۹						

از بابت کارت تقاضا می شود به آدرس زیر ارسال نماید.

تلفن:



شماره دانشجویی

۹۹۲۱۰۰۳۴۳۰۸۰۰۸

رئیس دانشکده/آموزشکده

مقطع: کاردانی

کارت دانشجویی

نام و نام خانوادگی: زهرا خدمتی زارع

نام پدر: علی

محل صدور: تهران

کد ملی: ۰۱۱۰۱۱۲۶۴۴

رشته: حسابداری

((این کارت بدون برجسب مخصوص تمدید، فاقد اعتبار می باشد.))

\* صدور کارت المثنی مستلزم زمان و مقررات خاص می باشد در حفظ آن بکوشید.

\* استفاده از این کارت صرفاً برای صاحب آن مجاز می باشد و در صورت سوء استفاده باطل شده و با متخلف برخورد می گردد.

\* کارت دانشجویی در زمان فارغ التحصیلی توسط دانشگاه تحویل گرفته خواهد شد.

تاریخ اعتبار تا

نیمسال اول ۰۰	نیمسال دوم ۰۰	نیمسال اول ۰۶				
نیمسال دوم ۹۹						

از بابت کارت تقاضا می شود به آدرس زیر ارسال نماید.

تلفن:

نام و نام خانوادگی: **نرگس جعفری لارهنک**نام پدر: **عباس**محل صدور: **تهران**کد ملی: **۰۰۲۳۹۸۹۹۴۷**رشته: **حسابداری**

شماره دانشجویی

۹۹۲۱۰۰۳۴۳۰۸۰۰۵

رئیس دانشکده/آموزشکده

مقطع: **کاردانی**

کارت دانشجویی

((این کارت بدون برجسب مخصوص تمدید، فاقد اعتبار می باشد.))

- \* صدور کارت المثنی مستلزم زمان و مقررات خاص می باشد در حفظ آن بکوشید.
- \* استفاده از این کارت صرفاً برای صاحب آن مجاز می باشد و در صورت سوء استفاده باطل شده و با متخلف برخورد می گردد.
- \* کارت دانشجویی در زمان فارغ التحصیلی توسط دانشگاه تحویل گرفته خواهد شد.

تاریخ اعتبار تا

نیمسال اول	نیمسال دوم	نیمسال اول	نیمسال دوم				
۰۰	۰۰	۰۰	۰۰				
اول	دوم	اول	دوم				
۰۰	۰۰	۰۰	۰۰				

از بابت کارت تقاضا می شود به آدرس زیر ارسال نماید.

تلفن:

نام و نام خانوادگی: **فائزه قره داغی**نام پدر: **ولی الله**محل صدور: **تهران**کد ملی: **۰۱۱۰۰۷۸۲۸۴**رشته: **حسابداری**

شماره دانشجویی

۹۹۲۱۰۰۳۴۳۰۸۰۱۴

رئیس دانشکده/آموزشکده

مقطع: **کاردانی**

کارت دانشجویی

((این کارت بدون برجسب مخصوص تمدید، فاقد اعتبار می باشد.))

- \* صدور کارت المثنی مستلزم زمان و مقررات خاص می باشد در حفظ آن بکوشید.
- \* استفاده از این کارت صرفاً برای صاحب آن مجاز می باشد و در صورت سوء استفاده باطل شده و با متخلف برخورد می گردد.
- \* کارت دانشجویی در زمان فارغ التحصیلی توسط دانشگاه تحویل گرفته خواهد شد.

تاریخ اعتبار تا

نیمسال اول	نیمسال دوم	نیمسال اول	نیمسال دوم				
۰۰	۰۰	۰۰	۰۰				
اول	دوم	اول	دوم				
۰۰	۰۰	۰۰	۰۰				

از بابت کارت تقاضا می شود به آدرس زیر ارسال نماید.

تلفن:

نام و نام خانوادگی: **فرناز سادات سیدعلی**نام پدر: **سیدرضا**محل صدور: **تهران**کد ملی: **۰۱۵۰۲۰۵۲۵۲**رشته: **حسابداری**

شماره دانشجویی

۹۹۲۱۰۰۳۴۳۰۸۰۰۹

رئیس دانشکده/آموزشکده

مقطع: **کاردانی**کارت دانشجویی **farnazseyedalio8@gmail.com**

((این کارت بدون برجسب مخصوص تمدید، فاقد اعتبار می باشد.))

- \* صدور کارت المثنی مستلزم زمان و مقررات خاص می باشد در حفظ آن بکوشید.
- \* استفاده از این کارت صرفاً برای صاحب آن مجاز می باشد و در صورت سوء استفاده باطل شده و با متخلف برخورد می گردد.
- \* کارت دانشجویی در زمان فارغ التحصیلی توسط دانشگاه تحویل گرفته خواهد شد.

تاریخ اعتبار تا

نیمسال اول	نیمسال دوم	نیمسال اول	نیمسال دوم				
۰۰	۰۰	۰۰	۰۰				
اول	دوم	اول	دوم				
۰۰	۰۰	۰۰	۰۰				

از بابت کارت تقاضا می شود به آدرس زیر ارسال نماید.

تلفن:

نام و نام خانوادگی: **محدثه مرادیانی**نام پدر: **رستگار**محل صدور: **اسلامشهر**کد ملی: **۵۵۶۰۷۰۲۰۳۱**رشته: **حسابداری**

شماره دانشجویی

۹۹۲۱۰۰۳۴۳۰۸۰۱۹

رئیس دانشکده/آموزشکده

مقطع: **کاردانی**

کارت دانشجویی

((این کارت بدون برجسب مخصوص تمدید، فاقد اعتبار می باشد.))

- \* صدور کارت المثنی مستلزم زمان و مقررات خاص می باشد در حفظ آن بکوشید.
- \* استفاده از این کارت صرفاً برای صاحب آن مجاز می باشد و در صورت سوء استفاده باطل شده و با متخلف برخورد می گردد.
- \* کارت دانشجویی در زمان فارغ التحصیلی توسط دانشگاه تحویل گرفته خواهد شد.

تاریخ اعتبار تا

نیمسال اول	نیمسال دوم	نیمسال اول	نیمسال دوم				
۰۰	۰۰	۰۰	۰۰				
اول	دوم	اول	دوم				
۰۰	۰۰	۰۰	۰۰				

از بابت کارت تقاضا می شود به آدرس زیر ارسال نماید.

تلفن:

نام و نام خانوادگی: **زینب پورغلامی**نام پدر: **حسن**محل صدور: **تهران**کد ملی: **۰۰۲۴۷۷۰۸۱۷**رشته: **حسابداری**

شماره دانشجویی

۹۹۲۱۰۰۳۴۳۰۸۰۰۳

رئیس دانشکده/آموزشکده

zeinabwint2000@gmail.com

مقطع: **کاردانی**

کارت دانشجویی

((این کارت بدون برجسب مخصوص تمدید، فاقد اعتبار می باشد.))

- \* صدور کارت المثنی مستلزم زمان و مقررات خاص می باشد در حفظ آن بکوشید.
- \* استفاده از این کارت صرفاً برای صاحب آن مجاز می باشد و در صورت سوء استفاده باطل شده و با متخلف برخورد می گردد.
- \* کارت دانشجویی در زمان فارغ التحصیلی توسط دانشگاه تحویل گرفته خواهد شد.

تاریخ اعتبار تا

نیمسال اول ۰۰	نیمسال دوم ۰۰	نیمسال اول ۰۶				
------------------	------------------	------------------	--	--	--	--

از بابت کارت تقاضا می شود به آدرس زیر ارسال نماید.

تلفن:

نام و نام خانوادگی: **محدثه اسمعیلی بارکوسرانی**نام پدر: **علی**محل صدور: **چالوس**کد ملی: **۴۸۳۰۱۶۱۴۷۷**رشته: **حسابداری**

شماره دانشجویی

۹۹۲۱۰۰۳۴۳۰۸۰۰۲

رئیس دانشکده/آموزشکده

مقطع: **کاردانی**

کارت دانشجویی

((این کارت بدون برجسب مخصوص تمدید، فاقد اعتبار می باشد.))

- \* صدور کارت المثنی مستلزم زمان و مقررات خاص می باشد در حفظ آن بکوشید.
- \* استفاده از این کارت صرفاً برای صاحب آن مجاز می باشد و در صورت سوء استفاده باطل شده و با متخلف برخورد می گردد.
- \* کارت دانشجویی در زمان فارغ التحصیلی توسط دانشگاه تحویل گرفته خواهد شد.

تاریخ اعتبار تا

نیمسال اول ۰۰	نیمسال دوم ۰۰	نیمسال اول ۰۶				
------------------	------------------	------------------	--	--	--	--

از بابت کارت تقاضا می شود به آدرس زیر ارسال نماید.

تلفن:

نام و نام خانوادگی: **عاطفه ادرنگ**نام پدر: **هاشم**محل صدور: **اصفهان**کد ملی: **۱۲۷۳۷۱۸۴۸۸**رشته: **حسابداری**

شماره دانشجویی

۹۹۲۱۰۰۳۴۳۰۸۰۰۱

رئیس دانشکده/آموزشکده

مقطع: **کاردانی**

کارت دانشجویی

((این کارت بدون برجسب مخصوص تمدید، فاقد اعتبار می باشد.))

- \* صدور کارت المثنی مستلزم زمان و مقررات خاص می باشد در حفظ آن بکوشید.
- \* استفاده از این کارت صرفاً برای صاحب آن مجاز می باشد و در صورت سوء استفاده باطل شده و با متخلف برخورد می گردد.
- \* کارت دانشجویی در زمان فارغ التحصیلی توسط دانشگاه تحویل گرفته خواهد شد.

تاریخ اعتبار تا

نیمسال اول ۰۰	نیمسال دوم ۰۰	نیمسال اول ۰۶				
------------------	------------------	------------------	--	--	--	--

از بابت کارت تقاضا می شود به آدرس زیر ارسال نماید.

تلفن:

نام و نام خانوادگی: **فاطمه افانی اشلقی**نام پدر: **مجدسعید**محل صدور: **تهران**کد ملی: **۰۰۲۴۶۲۹۴۴۸**رشته: **تربیت کودک**

شماره دانشجویی

۹۹۲۱۰۰۳۴۳۰۷۰۲۴

رئیس دانشکده/آموزشکده

مقطع: **کاردانی**

کارت دانشجویی

((این کارت بدون برجسب مخصوص تمدید، فاقد اعتبار می باشد.))

- \* صدور کارت المثنی مستلزم زمان و مقررات خاص می باشد در حفظ آن بکوشید.
- \* استفاده از این کارت صرفاً برای صاحب آن مجاز می باشد و در صورت سوء استفاده باطل شده و با متخلف برخورد می گردد.
- \* کارت دانشجویی در زمان فارغ التحصیلی توسط دانشگاه تحویل گرفته خواهد شد.

تاریخ اعتبار تا

نیمسال اول ۰۰	نیمسال دوم ۰۰	نیمسال اول ۰۶				
------------------	------------------	------------------	--	--	--	--

از بابت کارت تقاضا می شود به آدرس زیر ارسال نماید.

تلفن:





نام و نام خانوادگی: هدیه قبادی اب بخشانی

نام پدر: علی رضا

محل صدور: تهران

کد ملی: ۰۰۲۵۱۰۷۱۳۵

رشته: تربیت کودک

شماره دانشجویی

۹۹۲۱۰۰۳۴۳۰۷۰۱۲

رئیس دانشکده/آموزشکده

مقطع: کاردانی

کارت دانشجویی

((این کارت بدون برجسب مخصوص تمدید، فاقد اعتبار می باشد.))

\* صدور کارت المثنی مستلزم زمان و مقررات خاص می باشد در حفظ آن بکوشید.

\* استفاده از این کارت صرفاً برای صاحب آن مجاز می باشد و در صورت سوء استفاده باطل شده و با متخلف برخورد می گردد.

\* کارت دانشجویی در زمان فارغ التحصیلی توسط دانشگاه تحویل گرفته خواهد شد.

تاریخ اعتبار تا

نیمسال اول ۰۰	نیمسال دوم ۰۰	نیمسال اول ۰۶				
نیمسال دوم ۹۹						

از بابت کارت تقاضا می شود به آدرس زیر ارسال نماید.

تلفن:



نام و نام خانوادگی: فاصله مجدزاده

نام پدر: موسی

محل صدور: تهران

کد ملی: ۰۱۱۰۱۴۹۱۱۴

رشته: تربیت کودک

شماره دانشجویی

۹۹۲۱۰۰۳۴۳۰۷۰۱۶

رئیس دانشکده/آموزشکده

مقطع: کاردانی

کارت دانشجویی

((این کارت بدون برجسب مخصوص تمدید، فاقد اعتبار می باشد.))

\* صدور کارت المثنی مستلزم زمان و مقررات خاص می باشد در حفظ آن بکوشید.

\* استفاده از این کارت صرفاً برای صاحب آن مجاز می باشد و در صورت سوء استفاده باطل شده و با متخلف برخورد می گردد.

\* کارت دانشجویی در زمان فارغ التحصیلی توسط دانشگاه تحویل گرفته خواهد شد.

تاریخ اعتبار تا

نیمسال اول ۰۰	نیمسال دوم ۰۰	نیمسال اول ۰۶				
نیمسال دوم ۹۹						

از بابت کارت تقاضا می شود به آدرس زیر ارسال نماید.

تلفن:



نام و نام خانوادگی: شراره مام افانی

نام پدر: مجد

محل صدور: مهاباد

کد ملی: ۲۸۶۰۵۴۳۰۴۱

رشته: تربیت کودک

شماره دانشجویی

۹۹۲۱۰۰۳۴۳۰۷۰۱۵

رئیس دانشکده/آموزشکده

مقطع: کاردانی

کارت دانشجویی

((این کارت بدون برجسب مخصوص تمدید، فاقد اعتبار می باشد.))

\* صدور کارت المثنی مستلزم زمان و مقررات خاص می باشد در حفظ آن بکوشید.

\* استفاده از این کارت صرفاً برای صاحب آن مجاز می باشد و در صورت سوء استفاده باطل شده و با متخلف برخورد می گردد.

\* کارت دانشجویی در زمان فارغ التحصیلی توسط دانشگاه تحویل گرفته خواهد شد.

تاریخ اعتبار تا

نیمسال اول ۰۰	نیمسال دوم ۰۰	نیمسال اول ۰۶				
نیمسال دوم ۹۹						

از بابت کارت تقاضا می شود به آدرس زیر ارسال نماید.

تلفن:



نام و نام خانوادگی: زهراسادات منتظری

نام پدر: سیدمجد

محل صدور: پاکدشت

کد ملی: ۶۵۸۰۱۸۱۸۰۱

رشته: تربیت کودک

شماره دانشجویی

۹۹۲۱۰۰۳۴۳۰۷۰۱۸

رئیس دانشکده/آموزشکده

مقطع: کاردانی

کارت دانشجویی

((این کارت بدون برجسب مخصوص تمدید، فاقد اعتبار می باشد.))

\* صدور کارت المثنی مستلزم زمان و مقررات خاص می باشد در حفظ آن بکوشید.

\* استفاده از این کارت صرفاً برای صاحب آن مجاز می باشد و در صورت سوء استفاده باطل شده و با متخلف برخورد می گردد.

\* کارت دانشجویی در زمان فارغ التحصیلی توسط دانشگاه تحویل گرفته خواهد شد.

تاریخ اعتبار تا

نیمسال اول ۰۰	نیمسال دوم ۰۰	نیمسال اول ۰۶				
نیمسال دوم ۹۹						

از بابت کارت تقاضا می شود به آدرس زیر ارسال نماید.

تلفن:



034\_دانشکده فنی و حرفه ای دختران ولیعصر



شماره دانشجویی

۹۹۲۱۰۰۳۴۳۰۷۰۰۹

رئیس دانشکده/آموزشکده

mostafa.gh815@chmail.ir

مقطع: کاردانی

کارت دانشجویی

نام و نام خانوادگی: ریحانه صلح دوست

نام پدر: مجد یوسف

محل صدور: پاکدشت

کد ملی: ۶۵۸۰۱۸۴۴۷۷

رشته: تربیت کودک

((این کارت بدون برجسب مخصوص تمدید، فاقد اعتبار می باشد.))

\* صدور کارت المثنی مستلزم زمان و مقررات خاص می باشد در حفظ آن بکوشید.

\* استفاده از این کارت صرفا برای صاحب آن مجاز می باشد و در صورت سوء استفاده باطل

\* کارت دانشجویی در زمان فارغ التحصیلی توسط دانشگاه تحویل گرفته خواهد شد.

تاریخ اعتبار تا

نیمسال اول	نیمسال دوم	نیمسال اول	نیمسال دوم				
۰۰	۰۰	۰۰	۰۰				
اول	دوم	اول	دوم				
۰۰	۰۰	۰۰	۰۰				

از بابت کارت تقاضا می شود به آدرس زیر ارسال نماید.

تلفن:



034\_دانشکده فنی و حرفه ای دختران ولیعصر



شماره دانشجویی

۹۹۲۱۰۰۳۴۳۰۷۰۰۵

رئیس دانشکده/آموزشکده

مقطع: کاردانی

کارت دانشجویی

نام و نام خانوادگی: نیلوفر حسن پور

نام پدر: فرامرز

محل صدور: تهران

کد ملی: ۰۰۲۴۹۱۷۳۴۶

رشته: تربیت کودک

((این کارت بدون برجسب مخصوص تمدید، فاقد اعتبار می باشد.))

\* صدور کارت المثنی مستلزم زمان و مقررات خاص می باشد در حفظ آن بکوشید.

\* استفاده از این کارت صرفا برای صاحب آن مجاز می باشد و در صورت سوء استفاده باطل

\* شده و با متخلف برخورد می گردد.

\* کارت دانشجویی در زمان فارغ التحصیلی توسط دانشگاه تحویل گرفته خواهد شد.

تاریخ اعتبار تا

نیمسال اول	نیمسال دوم	نیمسال اول	نیمسال دوم				
۰۰	۰۰	۰۰	۰۰				
اول	دوم	اول	دوم				
۰۰	۰۰	۰۰	۰۰				

از بابت کارت تقاضا می شود به آدرس زیر ارسال نماید.

تلفن:



034\_دانشکده فنی و حرفه ای دختران ولیعصر



شماره دانشجویی

۹۹۲۱۰۰۳۴۳۰۷۰۰۶

رئیس دانشکده/آموزشکده

neginhoseini28@gmail.com

مقطع: کاردانی

کارت دانشجویی

نام و نام خانوادگی: معصومه حسینی

نام پدر: مرتضی

محل صدور: پاکدشت

کد ملی: ۰۰۲۵۱۴۸۲۵۷

رشته: تربیت کودک

((این کارت بدون برجسب مخصوص تمدید، فاقد اعتبار می باشد.))

\* صدور کارت المثنی مستلزم زمان و مقررات خاص می باشد در حفظ آن بکوشید.

\* استفاده از این کارت صرفا برای صاحب آن مجاز می باشد و در صورت سوء استفاده باطل

\* شده و با متخلف برخورد می گردد.

\* کارت دانشجویی در زمان فارغ التحصیلی توسط دانشگاه تحویل گرفته خواهد شد.

تاریخ اعتبار تا

نیمسال اول	نیمسال دوم	نیمسال اول	نیمسال دوم				
۰۰	۰۰	۰۰	۰۰				
اول	دوم	اول	دوم				
۰۰	۰۰	۰۰	۰۰				

از بابت کارت تقاضا می شود به آدرس زیر ارسال نماید.

تلفن:



034\_دانشکده فنی و حرفه ای دختران ولیعصر



شماره دانشجویی

۹۹۲۱۰۰۳۴۳۰۷۰۰۲

رئیس دانشکده/آموزشکده

www.begharar.baran@gmail.com

مقطع: کاردانی

کارت دانشجویی

نام و نام خانوادگی: ریحانه احمدی نیا

نام پدر: حسین

محل صدور: پاکدشت

کد ملی: ۶۵۸۰۱۹۱۶۳۵

رشته: تربیت کودک

((این کارت بدون برجسب مخصوص تمدید، فاقد اعتبار می باشد.))

\* صدور کارت المثنی مستلزم زمان و مقررات خاص می باشد در حفظ آن بکوشید.

\* استفاده از این کارت صرفا برای صاحب آن مجاز می باشد و در صورت سوء استفاده باطل

\* شده و با متخلف برخورد می گردد.

\* کارت دانشجویی در زمان فارغ التحصیلی توسط دانشگاه تحویل گرفته خواهد شد.

تاریخ اعتبار تا

نیمسال اول	نیمسال دوم	نیمسال اول	نیمسال دوم				
۰۰	۰۰	۰۰	۰۰				
اول	دوم	اول	دوم				
۰۰	۰۰	۰۰	۰۰				

از بابت کارت تقاضا می شود به آدرس زیر ارسال نماید.

تلفن:



034\_ دانشکده فنی و حرفه ای دختران ولیعصر

نام و نام خانوادگی: **ثمین ناصردهقان**نام پدر: **سعید**محل صدور: **سلماس**کد ملی: **۲۸۴۰۵۴۲۳۹۰**رشته: **تربیت کودک**

شماره دانشجویی

۹۹۲۱۰۰۳۴۳۰۷۰۲۱

رئیس دانشکده/آموزشکده

مقطع: **کاردانی**

کارت دانشجویی

((این کارت بدون برجسب مخصوص تمدید، فاقد اعتبار می باشد.))

- \* صدور کارت المثنی مستلزم زمان و مقررات خاص می باشد در حفظ آن بکوشید.
- \* استفاده از این کارت صرفاً برای صاحب آن مجاز می باشد و در صورت سوء استفاده باطل شده و با متخلف برخورد می گردد.
- \* کارت دانشجویی در زمان فارغ التحصیلی توسط دانشگاه تحویل گرفته خواهد شد.

تاریخ اعتبار تا

نیمسال اول	نیمسال دوم	نیمسال اول	نیمسال دوم				
۰۰	۰۰	۰۰	۰۰				
اول	دوم	اول	دوم				
۰۰	۰۰	۰۰	۰۰				

از بابت کارت تقاضا می شود به آدرس زیر ارسال نماید.

تلفن:



034\_ دانشکده فنی و حرفه ای دختران ولیعصر

نام و نام خانوادگی: **آتنا جعفرپور**نام پدر: **یحیی**محل صدور: **تهران**کد ملی: **۰۰۲۴۲۷۱۷۸۰**رشته: **تربیت کودک**

شماره دانشجویی

۹۹۲۱۰۰۳۴۳۰۷۰۰۳

رئیس دانشکده/آموزشکده

مقطع: **کاردانی**

کارت دانشجویی

((این کارت بدون برجسب مخصوص تمدید، فاقد اعتبار می باشد.))

- \* صدور کارت المثنی مستلزم زمان و مقررات خاص می باشد در حفظ آن بکوشید.
- \* استفاده از این کارت صرفاً برای صاحب آن مجاز می باشد و در صورت سوء استفاده باطل شده و با متخلف برخورد می گردد.
- \* کارت دانشجویی در زمان فارغ التحصیلی توسط دانشگاه تحویل گرفته خواهد شد.

تاریخ اعتبار تا

نیمسال اول	نیمسال دوم	نیمسال اول	نیمسال دوم				
۰۰	۰۰	۰۰	۰۰				
اول	دوم	اول	دوم				
۰۰	۰۰	۰۰	۰۰				

از بابت کارت تقاضا می شود به آدرس زیر ارسال نماید.

تلفن:



034\_ دانشکده فنی و حرفه ای دختران ولیعصر

نام و نام خانوادگی: **فاطمه چیدری**نام پدر: **امیر**محل صدور: **شمیرانات**کد ملی: **۰۴۴۱۰۴۹۵۴۰**رشته: **تربیت کودک**

شماره دانشجویی

۹۹۲۱۰۰۳۴۳۰۷۰۰۴

رئیس دانشکده/آموزشکده

مقطع: **کاردانی**

کارت دانشجویی

((این کارت بدون برجسب مخصوص تمدید، فاقد اعتبار می باشد.))

- \* صدور کارت المثنی مستلزم زمان و مقررات خاص می باشد در حفظ آن بکوشید.
- \* استفاده از این کارت صرفاً برای صاحب آن مجاز می باشد و در صورت سوء استفاده باطل شده و با متخلف برخورد می گردد.
- \* کارت دانشجویی در زمان فارغ التحصیلی توسط دانشگاه تحویل گرفته خواهد شد.

تاریخ اعتبار تا

نیمسال اول	نیمسال دوم	نیمسال اول	نیمسال دوم				
۰۰	۰۰	۰۰	۰۰				
اول	دوم	اول	دوم				
۰۰	۰۰	۰۰	۰۰				

از بابت کارت تقاضا می شود به آدرس زیر ارسال نماید.

تلفن:



034\_ دانشکده فنی و حرفه ای دختران ولیعصر

نام و نام خانوادگی: **مریم عطیمی**نام پدر: **بهراد**محل صدور: **قرچک**کد ملی: **۰۴۱۰۷۸۸۴۹۱**رشته: **تربیت کودک**

شماره دانشجویی

۹۹۲۱۰۰۳۴۳۰۷۰۱۰

رئیس دانشکده/آموزشکده

مقطع: **کاردانی**

کارت دانشجویی

((این کارت بدون برجسب مخصوص تمدید، فاقد اعتبار می باشد.))

- \* صدور کارت المثنی مستلزم زمان و مقررات خاص می باشد در حفظ آن بکوشید.
- \* استفاده از این کارت صرفاً برای صاحب آن مجاز می باشد و در صورت سوء استفاده باطل شده و با متخلف برخورد می گردد.
- \* کارت دانشجویی در زمان فارغ التحصیلی توسط دانشگاه تحویل گرفته خواهد شد.

تاریخ اعتبار تا

نیمسال اول	نیمسال دوم	نیمسال اول	نیمسال دوم				
۰۰	۰۰	۰۰	۰۰				
اول	دوم	اول	دوم				
۰۰	۰۰	۰۰	۰۰				

از بابت کارت تقاضا می شود به آدرس زیر ارسال نماید.

تلفن:



034\_ دانشکده فنی و حرفه ای دختران ولیعصر

نام و نام خانوادگی: **مرجان دوخایی**نام پدر: **مجد**محل صدور: **تهران**کد ملی: **۰۰۱۴۶۵۲۶۴۱**رشته: **علمی - کاربردی حسابداری**

شماره دانشجویی

۹۹۲۲۱۰۳۴۲۲۹۰۳۸

رئیس دانشکده/آموزشکده

مقطع: **کارشناسی ناپيوسته**

m.dokhaeei@gmail.com

کارت دانشجویی

((این کارت بدون برجسب مخصوص تمدید، فاقد اعتبار می باشد.))

- \* صدور کارت المثنی مستلزم زمان و مقررات خاص می باشد در حفظ آن بکوشید.
- \* استفاده از این کارت صرفاً برای صاحب آن مجاز می باشد و در صورت سوء استفاده باطل شده و با متخلف برخورد می گردد.
- \* کارت دانشجویی در زمان فارغ التحصیلی توسط دانشگاه تحویل گرفته خواهد شد.

تاریخ اعتبار تا

نیمسال اول ۰۰	نیمسال دوم ۰۰	نیمسال اول ۰۶				
------------------	------------------	------------------	--	--	--	--

از بابت کارت تقاضا می شود به آدرس زیر ارسال نماید.

تلفن:



034\_ دانشکده فنی و حرفه ای دختران ولیعصر

نام و نام خانوادگی: **معصومه نظری**نام پدر: **مسلم**محل صدور: **تهران**کد ملی: **۰۰۶۹۳۰۳۰۲۹**رشته: **علمی - کاربردی حسابداری**

شماره دانشجویی

۹۹۲۲۱۰۳۴۲۲۹۰۴۴

رئیس دانشکده/آموزشکده

مقطع: **کارشناسی ناپيوسته**

کارت دانشجویی

((این کارت بدون برجسب مخصوص تمدید، فاقد اعتبار می باشد.))

- \* صدور کارت المثنی مستلزم زمان و مقررات خاص می باشد در حفظ آن بکوشید.
- \* استفاده از این کارت صرفاً برای صاحب آن مجاز می باشد و در صورت سوء استفاده باطل شده و با متخلف برخورد می گردد.
- \* کارت دانشجویی در زمان فارغ التحصیلی توسط دانشگاه تحویل گرفته خواهد شد.

تاریخ اعتبار تا

نیمسال اول ۰۰	نیمسال دوم ۰۰	نیمسال اول ۰۶				
------------------	------------------	------------------	--	--	--	--

از بابت کارت تقاضا می شود به آدرس زیر ارسال نماید.

تلفن:



034\_ دانشکده فنی و حرفه ای دختران ولیعصر

نام و نام خانوادگی: **نیلوفر بیاتی**نام پدر: **حیدر**محل صدور: **تهران**کد ملی: **۰۰۲۱۵۵۲۶۲۲**رشته: **علمی - کاربردی حسابداری**

شماره دانشجویی

۹۹۲۲۱۰۳۴۲۲۹۰۳۴

رئیس دانشکده/آموزشکده

مقطع: **کارشناسی ناپيوسته**

niloofar\_bayati@yahoo.com

کارت دانشجویی

((این کارت بدون برجسب مخصوص تمدید، فاقد اعتبار می باشد.))

- \* صدور کارت المثنی مستلزم زمان و مقررات خاص می باشد در حفظ آن بکوشید.
- \* استفاده از این کارت صرفاً برای صاحب آن مجاز می باشد و در صورت سوء استفاده باطل شده و با متخلف برخورد می گردد.
- \* کارت دانشجویی در زمان فارغ التحصیلی توسط دانشگاه تحویل گرفته خواهد شد.

تاریخ اعتبار تا

نیمسال اول ۰۰	نیمسال دوم ۰۰	نیمسال اول ۰۶				
------------------	------------------	------------------	--	--	--	--

از بابت کارت تقاضا می شود به آدرس زیر ارسال نماید.

تلفن:



034\_ دانشکده فنی و حرفه ای دختران ولیعصر

نام و نام خانوادگی: **ملیکا توسلی نژاد**نام پدر: **امیرحسین**محل صدور: **شهری**کد ملی: **۰۴۸۱۰۰۵۰۵۶**رشته: **علمی - کاربردی حسابداری**

شماره دانشجویی

۹۹۲۲۱۰۳۴۲۲۹۰۳۵

رئیس دانشکده/آموزشکده

مقطع: **کارشناسی ناپيوسته**

کارت دانشجویی

((این کارت بدون برجسب مخصوص تمدید، فاقد اعتبار می باشد.))

- \* صدور کارت المثنی مستلزم زمان و مقررات خاص می باشد در حفظ آن بکوشید.
- \* استفاده از این کارت صرفاً برای صاحب آن مجاز می باشد و در صورت سوء استفاده باطل شده و با متخلف برخورد می گردد.
- \* کارت دانشجویی در زمان فارغ التحصیلی توسط دانشگاه تحویل گرفته خواهد شد.

تاریخ اعتبار تا

نیمسال اول ۰۰	نیمسال دوم ۰۰	نیمسال اول ۰۶				
------------------	------------------	------------------	--	--	--	--

از بابت کارت تقاضا می شود به آدرس زیر ارسال نماید.

تلفن:



نام و نام خانوادگی: **سهیلا جهانگیر**نام پدر: **شکور**محل صدور: **خوی**کد ملی: **۲۷۹۰۷۷۷۸۰۲**رشته: **علمی - کاربردی حسابداری**

شماره دانشجویی

۹۹۲۲۱۰۳۴۲۲۹۰۳۶

رئیس دانشکده/آموزشکده

مقطع: **کارشناسی ناپوسته**

کارت دانشجویی

((این کارت بدون برجسب مخصوص تمدید، فاقد اعتبار می باشد.))

\* صدور کارت المثنی مستلزم زمان و مقررات خاص می باشد در حفظ آن بکوشید.

\* استفاده از این کارت صرفاً برای صاحب آن مجاز می باشد و در صورت سوء استفاده باطل

شده و با متخلف برخورد می گردد.  
\* کارت دانشجویی در زمان فارغ التحصیلی توسط دانشگاه تحویل گرفته خواهد شد.

تاریخ اعتبار تا

نیمسال اول ۰۰	نیمسال دوم ۰۰	نیمسال اول ۰۶					
------------------	------------------	------------------	--	--	--	--	--

از بابت کارت تقاضا می شود به آدرس زیر ارسال نماید.

تلفن:

نام و نام خانوادگی: **فاطمه عابدی طورانی**نام پدر: **جعفر**محل صدور: **تهران**کد ملی: **۰۰۱۲۶۹۲۲۰۴**رشته: **علمی - کاربردی حسابداری**

شماره دانشجویی

۹۹۲۲۱۰۳۴۲۲۹۰۴۰

رئیس دانشکده/آموزشکده

مقطع: **کارشناسی ناپوسته**

کارت دانشجویی

((این کارت بدون برجسب مخصوص تمدید، فاقد اعتبار می باشد.))

\* صدور کارت المثنی مستلزم زمان و مقررات خاص می باشد در حفظ آن بکوشید.

\* استفاده از این کارت صرفاً برای صاحب آن مجاز می باشد و در صورت سوء استفاده باطل

شده و با متخلف برخورد می گردد.  
\* کارت دانشجویی در زمان فارغ التحصیلی توسط دانشگاه تحویل گرفته خواهد شد.

تاریخ اعتبار تا

نیمسال اول ۰۰	نیمسال دوم ۰۰	نیمسال اول ۰۶					
------------------	------------------	------------------	--	--	--	--	--

از بابت کارت تقاضا می شود به آدرس زیر ارسال نماید.

تلفن:

نام و نام خانوادگی: **فاطمه کریمی**نام پدر: **علی**محل صدور: **تهران**کد ملی: **۰۰۲۲۰۵۹۰۸۳**رشته: **علمی - کاربردی حسابداری**

شماره دانشجویی

۹۹۲۲۱۰۳۴۲۲۹۰۴۱

رئیس دانشکده/آموزشکده

مقطع: **کارشناسی ناپوسته**

کارت دانشجویی

((این کارت بدون برجسب مخصوص تمدید، فاقد اعتبار می باشد.))

\* صدور کارت المثنی مستلزم زمان و مقررات خاص می باشد در حفظ آن بکوشید.

\* استفاده از این کارت صرفاً برای صاحب آن مجاز می باشد و در صورت سوء استفاده باطل

شده و با متخلف برخورد می گردد.  
\* کارت دانشجویی در زمان فارغ التحصیلی توسط دانشگاه تحویل گرفته خواهد شد.

تاریخ اعتبار تا

نیمسال اول ۰۰	نیمسال دوم ۰۰	نیمسال اول ۰۶					
------------------	------------------	------------------	--	--	--	--	--

از بابت کارت تقاضا می شود به آدرس زیر ارسال نماید.

تلفن:

نام و نام خانوادگی: **فاطمه گودرزی**نام پدر: **علیرضا**محل صدور: **خرم آباد**کد ملی: **۴۰۶۱۱۴۸۲۸۱**رشته: **علمی - کاربردی حسابداری**

شماره دانشجویی

۹۹۲۲۱۰۳۴۲۲۹۰۴۲

رئیس دانشکده/آموزشکده

مقطع: **کارشناسی ناپوسته**

کارت دانشجویی

((این کارت بدون برجسب مخصوص تمدید، فاقد اعتبار می باشد.))

\* صدور کارت المثنی مستلزم زمان و مقررات خاص می باشد در حفظ آن بکوشید.

\* استفاده از این کارت صرفاً برای صاحب آن مجاز می باشد و در صورت سوء استفاده باطل

شده و با متخلف برخورد می گردد.  
\* کارت دانشجویی در زمان فارغ التحصیلی توسط دانشگاه تحویل گرفته خواهد شد.

تاریخ اعتبار تا

نیمسال اول ۰۰	نیمسال دوم ۰۰	نیمسال اول ۰۶					
------------------	------------------	------------------	--	--	--	--	--

از بابت کارت تقاضا می شود به آدرس زیر ارسال نماید.

تلفن:

034\_ دانشکده فنی و حرفه ای دختران ولیعصر



نام و نام خانوادگی: گلناز مریخی نصرآبادی

نام پدر: اکبر

محل صدور: اصفهان

کد ملی: ۱۲۷۳۱۵۱۱۹۴

رشته: علمی - کاربردی حسابداری

شماره دانشجویی

۹۹۲۲۱۰۳۴۲۲۹۰۴۳

رئیس دانشکده/آموزشکده

مقطع: کارشناسی ناپیوسته

کارت دانشجویی

((این کارت بدون برجسب مخصوص تمدید، فاقد اعتبار می باشد.))

\* صدور کارت المثنی مستلزم زمان و مقررات خاص می باشد در حفظ آن بکوشید.

\* استفاده از این کارت صرفاً برای صاحب آن مجاز می باشد و در صورت سوء استفاده باطل

شده و با متخلف برخورد می گردد.  
\* کارت دانشجویی در زمان فارغ التحصیلی توسط دانشگاه تحویل گرفته خواهد شد.

تاریخ اعتبار تا

نیمسال اول ۰۰	نیمسال دوم ۰۰	نیمسال اول ۰۶				
نیمسال دوم ۹۹						

از بابت کارت تقاضا می شود به آدرس زیر ارسال نماید.

تلفن:

034\_ دانشکده فنی و حرفه ای دختران ولیعصر



نام و نام خانوادگی: مینا فغانی

نام پدر: حمید

محل صدور:

کد ملی: ۰۰۲۳۲۵۴۵۴۸

رشته: علمی - کاربردی حسابداری

شماره دانشجویی

۹۹۲۲۱۰۳۴۲۲۹۰۲۲

رئیس دانشکده/آموزشکده

مقطع: کارشناسی ناپیوسته

کارت دانشجویی

((این کارت بدون برجسب مخصوص تمدید، فاقد اعتبار می باشد.))

\* صدور کارت المثنی مستلزم زمان و مقررات خاص می باشد در حفظ آن بکوشید.

\* استفاده از این کارت صرفاً برای صاحب آن مجاز می باشد و در صورت سوء استفاده باطل

شده و با متخلف برخورد می گردد.  
\* کارت دانشجویی در زمان فارغ التحصیلی توسط دانشگاه تحویل گرفته خواهد شد.

تاریخ اعتبار تا

نیمسال اول ۰۰	نیمسال دوم ۰۰	نیمسال اول ۰۶				
نیمسال دوم ۹۹						

از بابت کارت تقاضا می شود به آدرس زیر ارسال نماید.

تلفن:

034\_ دانشکده فنی و حرفه ای دختران ولیعصر



نام و نام خانوادگی: سوگند فلاحی

نام پدر: ولی اله

محل صدور: بروجرود

کد ملی: ۴۱۲۰۷۲۷۵۲۱

رشته: علمی - کاربردی حسابداری

شماره دانشجویی

۹۹۲۲۱۰۳۴۲۲۹۰۲۳

رئیس دانشکده/آموزشکده

مقطع: کارشناسی ناپیوسته

کارت دانشجویی

sogandfalahi2000@gmail.com

((این کارت بدون برجسب مخصوص تمدید، فاقد اعتبار می باشد.))

\* صدور کارت المثنی مستلزم زمان و مقررات خاص می باشد در حفظ آن بکوشید.

\* استفاده از این کارت صرفاً برای صاحب آن مجاز می باشد و در صورت سوء استفاده باطل

شده و با متخلف برخورد می گردد.  
\* کارت دانشجویی در زمان فارغ التحصیلی توسط دانشگاه تحویل گرفته خواهد شد.

تاریخ اعتبار تا

نیمسال اول ۰۰	نیمسال دوم ۰۰	نیمسال اول ۰۶				
نیمسال دوم ۹۹						

از بابت کارت تقاضا می شود به آدرس زیر ارسال نماید.

تلفن:

034\_ دانشکده فنی و حرفه ای دختران ولیعصر



نام و نام خانوادگی: مریم فنانی نژاد

نام پدر: غلام رضا

محل صدور: شهرری

کد ملی: ۰۴۸۱۰۴۱۰۶۰

رشته: علمی - کاربردی حسابداری

شماره دانشجویی

۹۹۲۲۱۰۳۴۲۲۹۰۲۴

رئیس دانشکده/آموزشکده

مقطع: کارشناسی ناپیوسته

کارت دانشجویی

((این کارت بدون برجسب مخصوص تمدید، فاقد اعتبار می باشد.))

\* صدور کارت المثنی مستلزم زمان و مقررات خاص می باشد در حفظ آن بکوشید.

\* استفاده از این کارت صرفاً برای صاحب آن مجاز می باشد و در صورت سوء استفاده باطل

شده و با متخلف برخورد می گردد.  
\* کارت دانشجویی در زمان فارغ التحصیلی توسط دانشگاه تحویل گرفته خواهد شد.

تاریخ اعتبار تا

نیمسال اول ۰۰	نیمسال دوم ۰۰	نیمسال اول ۰۶				
نیمسال دوم ۹۹						

از بابت کارت تقاضا می شود به آدرس زیر ارسال نماید.

تلفن:



034\_ دانشکده فنی و حرفه ای دختران ولیعصر



نام و نام خانوادگی: سمیرا کریمی فخر

نام پدر: عبدالجواد

محل صدور: تهران

کد ملی: ۰۰۷۹۵۱۷۶۱۷

رشته: علمی - کاربردی حسابداری

شماره دانشجویی

۹۹۲۲۱۰۳۴۲۲۹۰۲۵

رئیس دانشکده/آموزشکده

مقطع: کارشناسی ناپیوسته

s.karimi.f31@gmail.com

کارت دانشجویی

((این کارت بدون برجسب مخصوص تمدید، فاقد اعتبار می باشد.))

\* صدور کارت المثنی مستلزم زمان و مقررات خاص می باشد در حفظ آن بکوشید.

\* استفاده از این کارت صرفاً برای صاحب آن مجاز می باشد و در صورت سوء استفاده باطل شده و با متخلف برخورد می گردد.

\* کارت دانشجویی در زمان فارغ التحصیلی توسط دانشگاه تحویل گرفته خواهد شد.

تاریخ اعتبار تا

نیمسال اول ۰۰	نیمسال دوم ۰۰	نیمسال اول ۰۶				
نیمسال دوم ۹۹						

از بابت کارت تقاضا می شود به آدرس زیر ارسال نماید.

تلفن:



034\_ دانشکده فنی و حرفه ای دختران ولیعصر



نام و نام خانوادگی: فاطمه گاوشانیان

نام پدر: سهراب

محل صدور: کرمانشاه

کد ملی: ۳۲۴۱۲۹۴۷۶۵

رشته: علمی - کاربردی حسابداری

شماره دانشجویی

۹۹۲۲۱۰۳۴۲۲۹۰۲۶

رئیس دانشکده/آموزشکده

مقطع: کارشناسی ناپیوسته

کارت دانشجویی

((این کارت بدون برجسب مخصوص تمدید، فاقد اعتبار می باشد.))

\* صدور کارت المثنی مستلزم زمان و مقررات خاص می باشد در حفظ آن بکوشید.

\* استفاده از این کارت صرفاً برای صاحب آن مجاز می باشد و در صورت سوء استفاده باطل شده و با متخلف برخورد می گردد.

\* کارت دانشجویی در زمان فارغ التحصیلی توسط دانشگاه تحویل گرفته خواهد شد.

تاریخ اعتبار تا

نیمسال اول ۰۰	نیمسال دوم ۰۰	نیمسال اول ۰۶				
نیمسال دوم ۹۹						

از بابت کارت تقاضا می شود به آدرس زیر ارسال نماید.

تلفن:



034\_ دانشکده فنی و حرفه ای دختران ولیعصر



نام و نام خانوادگی: الهه مجدیان

نام پدر: حسین

محل صدور: سبزوار

کد ملی: ۰۷۸۰۱۹۹۲۶۱

رشته: علمی - کاربردی حسابداری

شماره دانشجویی

۹۹۲۲۱۰۳۴۲۲۹۰۲۷

رئیس دانشکده/آموزشکده

مقطع: کارشناسی ناپیوسته

کارت دانشجویی

((این کارت بدون برجسب مخصوص تمدید، فاقد اعتبار می باشد.))

\* صدور کارت المثنی مستلزم زمان و مقررات خاص می باشد در حفظ آن بکوشید.

\* استفاده از این کارت صرفاً برای صاحب آن مجاز می باشد و در صورت سوء استفاده باطل شده و با متخلف برخورد می گردد.

\* کارت دانشجویی در زمان فارغ التحصیلی توسط دانشگاه تحویل گرفته خواهد شد.

تاریخ اعتبار تا

نیمسال اول ۰۰	نیمسال دوم ۰۰	نیمسال اول ۰۶				
نیمسال دوم ۹۹						

از بابت کارت تقاضا می شود به آدرس زیر ارسال نماید.

تلفن:



034\_ دانشکده فنی و حرفه ای دختران ولیعصر



نام و نام خانوادگی: فاطمه مددی

نام پدر: اروجعلی

محل صدور:

کد ملی: ۶۲۱۰۳۱۹۱۹

رشته: علمی - کاربردی حسابداری

شماره دانشجویی

۹۹۲۲۱۰۳۴۲۲۹۰۲۸

رئیس دانشکده/آموزشکده

مقطع: کارشناسی ناپیوسته

کارت دانشجویی

((این کارت بدون برجسب مخصوص تمدید، فاقد اعتبار می باشد.))

\* صدور کارت المثنی مستلزم زمان و مقررات خاص می باشد در حفظ آن بکوشید.

\* استفاده از این کارت صرفاً برای صاحب آن مجاز می باشد و در صورت سوء استفاده باطل شده و با متخلف برخورد می گردد.

\* کارت دانشجویی در زمان فارغ التحصیلی توسط دانشگاه تحویل گرفته خواهد شد.

تاریخ اعتبار تا

نیمسال اول ۰۰	نیمسال دوم ۰۰	نیمسال اول ۰۶				
نیمسال دوم ۹۹						

از بابت کارت تقاضا می شود به آدرس زیر ارسال نماید.

تلفن:

نام و نام خانوادگی: **حانیبه موسوی شیخ طبعی**نام پدر: **جلال**محل صدور: **تهران**کد ملی: **۰۰۲۳۰۸۴۴۶۴**رشته: **علمی - کاربردی حسابداری**

شماره دانشجویی

۹۹۲۲۱۰۳۴۲۲۹۰۲۹

رئیس دانشکده/آموزشکده

مقطع: **کارشناسی ناپوسته**کارت دانشجویی **haniyehmousavi381@gmail.com**

((این کارت بدون برجسب مخصوص تمدید، فاقد اعتبار می باشد.))

\* صدور کارت المثنی مستلزم زمان و مقررات خاص می باشد در حفظ آن بکوشید.

\* استفاده از این کارت صرفاً برای صاحب آن مجاز می باشد و در صورت سوء استفاده باطل

\* کارت دانشجویی در زمان فارغ التحصیلی توسط دانشگاه تحویل گرفته خواهد شد.

تاریخ اعتبار تا

نیمسال اول ۰۰	نیمسال دوم ۰۰	نیمسال اول ۰۶				
نیمسال دوم ۹۹						

از بابت کارت تقاضا می شود به آدرس زیر ارسال نماید.

تلفن:

نام و نام خانوادگی: **مائده میلانلویی**نام پدر: **جلیل**محل صدور: **اسفراین**کد ملی: **۰۶۳۰۳۶۵۵۰۴**رشته: **علمی - کاربردی حسابداری**

شماره دانشجویی

۹۹۲۲۱۰۳۴۲۲۹۰۳۰

رئیس دانشکده/آموزشکده

مقطع: **کارشناسی ناپوسته**

کارت دانشجویی

((این کارت بدون برجسب مخصوص تمدید، فاقد اعتبار می باشد.))

\* صدور کارت المثنی مستلزم زمان و مقررات خاص می باشد در حفظ آن بکوشید.

\* استفاده از این کارت صرفاً برای صاحب آن مجاز می باشد و در صورت سوء استفاده باطل

\* کارت دانشجویی در زمان فارغ التحصیلی توسط دانشگاه تحویل گرفته خواهد شد.

تاریخ اعتبار تا

نیمسال اول ۰۰	نیمسال دوم ۰۰	نیمسال اول ۰۶				
نیمسال دوم ۹۹						

از بابت کارت تقاضا می شود به آدرس زیر ارسال نماید.

تلفن:

نام و نام خانوادگی: **معصومه نعمتی عنیکلایه**نام پدر: **حمید**محل صدور: **رودسر**کد ملی: **۲۶۸۰۲۸۹۶۱۷**رشته: **علمی - کاربردی حسابداری**

شماره دانشجویی

۹۹۲۲۱۰۳۴۲۲۹۰۳۱

رئیس دانشکده/آموزشکده

مقطع: **کارشناسی ناپوسته**

کارت دانشجویی

((این کارت بدون برجسب مخصوص تمدید، فاقد اعتبار می باشد.))

\* صدور کارت المثنی مستلزم زمان و مقررات خاص می باشد در حفظ آن بکوشید.

\* استفاده از این کارت صرفاً برای صاحب آن مجاز می باشد و در صورت سوء استفاده باطل

\* کارت دانشجویی در زمان فارغ التحصیلی توسط دانشگاه تحویل گرفته خواهد شد.

تاریخ اعتبار تا

نیمسال اول ۰۰	نیمسال دوم ۰۰	نیمسال اول ۰۶				
نیمسال دوم ۹۹						

از بابت کارت تقاضا می شود به آدرس زیر ارسال نماید.

تلفن:

نام و نام خانوادگی: **زهرا نمازی مریان**نام پدر: **معین الدین**محل صدور: **خلخال**کد ملی: **۱۶۳۰۳۱۸۳۰۲**رشته: **علمی - کاربردی حسابداری**

شماره دانشجویی

۹۹۲۲۱۰۳۴۲۲۹۰۳۲

رئیس دانشکده/آموزشکده

مقطع: **کارشناسی ناپوسته**

کارت دانشجویی

((این کارت بدون برجسب مخصوص تمدید، فاقد اعتبار می باشد.))

\* صدور کارت المثنی مستلزم زمان و مقررات خاص می باشد در حفظ آن بکوشید.

\* استفاده از این کارت صرفاً برای صاحب آن مجاز می باشد و در صورت سوء استفاده باطل

\* کارت دانشجویی در زمان فارغ التحصیلی توسط دانشگاه تحویل گرفته خواهد شد.

تاریخ اعتبار تا

نیمسال اول ۰۰	نیمسال دوم ۰۰	نیمسال اول ۰۶				
نیمسال دوم ۹۹						

از بابت کارت تقاضا می شود به آدرس زیر ارسال نماید.

تلفن:





034\_ دانشکده فنی و حرفه ای دختران ولیعصر



نام و نام خانوادگی: فاطمه نوابی فر

نام پدر: غلامحسین

محل صدور: اسفراین

کد ملی: ۰۶۳۰۳۵۷۱۰۲

رشته: علمی - کاربردی حسابداری

شماره دانشجویی

۹۹۲۲۱۰۳۴۲۲۹۰۳۳

رئیس دانشکده/آموزشکده

مقطع: کارشناسی ناپیوسته

کارت دانشجویی

((این کارت بدون برجسب مخصوص تمدید، فاقد اعتبار می باشد.))

\* صدور کارت المثنی مستلزم زمان و مقررات خاص می باشد در حفظ آن بکوشید.

\* استفاده از این کارت صرفاً برای صاحب آن مجاز می باشد و در صورت سوء استفاده باطل شده و با متخلف برخورد می گردد.

\* کارت دانشجویی در زمان فارغ التحصیلی توسط دانشگاه تحویل گرفته خواهد شد.

تاریخ اعتبار تا

نیمسال اول	نیمسال دوم	نیمسال اول	نیمسال دوم				
۰۰	۰۰	۰۰	۰۰				
اول	دوم	اول	دوم				
۰۰	۰۰	۰۰	۰۰				

از بابت کارت تقاضا می شود به آدرس زیر ارسال نماید.

تلفن:



034\_ دانشکده فنی و حرفه ای دختران ولیعصر



نام و نام خانوادگی: مژگان افتخاری نیا

نام پدر: محرم

محل صدور: میانه

کد ملی: ۱۵۲۰۱۰۹۷۴۱

رشته: علمی - کاربردی حسابداری

شماره دانشجویی

۹۹۲۲۱۰۳۴۲۲۹۰۰۱

رئیس دانشکده/آموزشکده

مقطع: کارشناسی ناپیوسته

کارت دانشجویی

((این کارت بدون برجسب مخصوص تمدید، فاقد اعتبار می باشد.))

\* صدور کارت المثنی مستلزم زمان و مقررات خاص می باشد در حفظ آن بکوشید.

\* استفاده از این کارت صرفاً برای صاحب آن مجاز می باشد و در صورت سوء استفاده باطل شده و با متخلف برخورد می گردد.

\* کارت دانشجویی در زمان فارغ التحصیلی توسط دانشگاه تحویل گرفته خواهد شد.

تاریخ اعتبار تا

نیمسال اول	نیمسال دوم	نیمسال اول	نیمسال دوم				
۰۰	۰۰	۰۰	۰۰				
اول	دوم	اول	دوم				
۰۰	۰۰	۰۰	۰۰				

از بابت کارت تقاضا می شود به آدرس زیر ارسال نماید.

تلفن:



034\_ دانشکده فنی و حرفه ای دختران ولیعصر

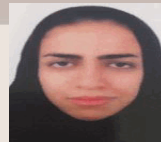

نام و نام خانوادگی: پرنیان افشاریان

نام پدر: کامبیز

محل صدور: تهران

کد ملی: ۰۰۱۹۴۳۳۶۶۲

رشته: علمی - کاربردی حسابداری

شماره دانشجویی

۹۹۲۲۱۰۳۴۲۲۹۰۰۲

رئیس دانشکده/آموزشکده

مقطع: کارشناسی ناپیوسته

Pa.af.pa@gmail.com

کارت دانشجویی

((این کارت بدون برجسب مخصوص تمدید، فاقد اعتبار می باشد.))

\* صدور کارت المثنی مستلزم زمان و مقررات خاص می باشد در حفظ آن بکوشید.

\* استفاده از این کارت صرفاً برای صاحب آن مجاز می باشد و در صورت سوء استفاده باطل شده و با متخلف برخورد می گردد.

\* کارت دانشجویی در زمان فارغ التحصیلی توسط دانشگاه تحویل گرفته خواهد شد.

تاریخ اعتبار تا

نیمسال اول	نیمسال دوم	نیمسال اول	نیمسال دوم				
۰۰	۰۰	۰۰	۰۰				
اول	دوم	اول	دوم				
۰۰	۰۰	۰۰	۰۰				

از بابت کارت تقاضا می شود به آدرس زیر ارسال نماید.

تلفن:



034\_ دانشکده فنی و حرفه ای دختران ولیعصر



نام و نام خانوادگی: ماندانا ایزدی

نام پدر: کیهان

محل صدور: کرمانشاه

کد ملی: ۳۲۴۲۲۹۶۴۳۵

رشته: علمی - کاربردی حسابداری

شماره دانشجویی

۹۹۲۲۱۰۳۴۲۲۹۰۰۴

رئیس دانشکده/آموزشکده

مقطع: کارشناسی ناپیوسته

کارت دانشجویی

((این کارت بدون برجسب مخصوص تمدید، فاقد اعتبار می باشد.))

\* صدور کارت المثنی مستلزم زمان و مقررات خاص می باشد در حفظ آن بکوشید.

\* استفاده از این کارت صرفاً برای صاحب آن مجاز می باشد و در صورت سوء استفاده باطل شده و با متخلف برخورد می گردد.

\* کارت دانشجویی در زمان فارغ التحصیلی توسط دانشگاه تحویل گرفته خواهد شد.

تاریخ اعتبار تا

نیمسال اول	نیمسال دوم	نیمسال اول	نیمسال دوم				
۰۰	۰۰	۰۰	۰۰				
اول	دوم	اول	دوم				
۰۰	۰۰	۰۰	۰۰				

از بابت کارت تقاضا می شود به آدرس زیر ارسال نماید.

تلفن:



034\_ دانشکده فنی و حرفه ای دختران ولیعصر



نام و نام خانوادگی: **زهرا بهمن ابادی**  
 نام پدر: **علی اصغر**  
 محل صدور: **تهران**  
 کد ملی: **۰۰۲۳۲۷۹۷۳۷**  
 رشته: **علمی - کاربردی حسابداری**

شماره دانشجویی

۹۹۲۲۱۰۳۴۲۲۹۰۰۵

رئیس دانشکده/آموزشکده

مقطع: **کارشناسی ناپوسته**

کارت دانشجویی **mehdimohammadi707@gmail.com**

((این کارت بدون برجسب مخصوص تمدید، فاقد اعتبار می باشد.))

- \* صدور کارت المثنی مستلزم زمان و مقررات خاص می باشد در حفظ آن بکوشید.
- \* استفاده از این کارت صرفاً برای صاحب آن مجاز می باشد و در صورت سوء استفاده باطل شده و با متخلف برخورد می گردد.
- \* کارت دانشجویی در زمان فارغ التحصیلی توسط دانشگاه تحویل گرفته خواهد شد.

تاریخ اعتبار تا

نیمسال اول ۰۰	نیمسال دوم ۰۰	نیمسال اول ۰۶				
نیمسال دوم ۹۹						

از بابت کارت تقاضا می شود به آدرس زیر ارسال نماید.

تلفن:



034\_ دانشکده فنی و حرفه ای دختران ولیعصر



نام و نام خانوادگی: **فاطمه جلالوندی**  
 نام پدر: **علی اصغر**  
 محل صدور: **اراک**  
 کد ملی: **۰۵۲۰۹۶۱۳۸۲**  
 رشته: **علمی - کاربردی حسابداری**

شماره دانشجویی

۹۹۲۲۱۰۳۴۲۲۹۰۰۶

رئیس دانشکده/آموزشکده

مقطع: **کارشناسی ناپوسته**

کارت دانشجویی

((این کارت بدون برجسب مخصوص تمدید، فاقد اعتبار می باشد.))

- \* صدور کارت المثنی مستلزم زمان و مقررات خاص می باشد در حفظ آن بکوشید.
- \* استفاده از این کارت صرفاً برای صاحب آن مجاز می باشد و در صورت سوء استفاده باطل شده و با متخلف برخورد می گردد.
- \* کارت دانشجویی در زمان فارغ التحصیلی توسط دانشگاه تحویل گرفته خواهد شد.

تاریخ اعتبار تا

نیمسال اول ۰۰	نیمسال دوم ۰۰	نیمسال اول ۰۶				
نیمسال دوم ۹۹						

از بابت کارت تقاضا می شود به آدرس زیر ارسال نماید.

تلفن:



034\_ دانشکده فنی و حرفه ای دختران ولیعصر



نام و نام خانوادگی: **رضوان جلالیان**  
 نام پدر: **علی اصغر**  
 محل صدور: **تهران**  
 کد ملی: **۰۰۲۳۳۲۰۵۴۰**  
 رشته: **علمی - کاربردی حسابداری**

شماره دانشجویی

۹۹۲۲۱۰۳۴۲۲۹۰۰۷

رئیس دانشکده/آموزشکده

مقطع: **کارشناسی ناپوسته**

کارت دانشجویی

((این کارت بدون برجسب مخصوص تمدید، فاقد اعتبار می باشد.))

- \* صدور کارت المثنی مستلزم زمان و مقررات خاص می باشد در حفظ آن بکوشید.
- \* استفاده از این کارت صرفاً برای صاحب آن مجاز می باشد و در صورت سوء استفاده باطل شده و با متخلف برخورد می گردد.
- \* کارت دانشجویی در زمان فارغ التحصیلی توسط دانشگاه تحویل گرفته خواهد شد.

تاریخ اعتبار تا

نیمسال اول ۰۰	نیمسال دوم ۰۰	نیمسال اول ۰۶				
نیمسال دوم ۹۹						

از بابت کارت تقاضا می شود به آدرس زیر ارسال نماید.

تلفن:



034\_ دانشکده فنی و حرفه ای دختران ولیعصر



نام و نام خانوادگی: **سارا حدادی**  
 نام پدر: **ایرج**  
 محل صدور: **تهران**  
 کد ملی: **۰۰۲۳۴۰۷۷۷۸**  
 رشته: **علمی - کاربردی حسابداری**

شماره دانشجویی

۹۹۲۲۱۰۳۴۲۲۹۰۰۸

رئیس دانشکده/آموزشکده

مقطع: **کارشناسی ناپوسته**

کارت دانشجویی **saaraa.ha001@gmail.com**

((این کارت بدون برجسب مخصوص تمدید، فاقد اعتبار می باشد.))

- \* صدور کارت المثنی مستلزم زمان و مقررات خاص می باشد در حفظ آن بکوشید.
- \* استفاده از این کارت صرفاً برای صاحب آن مجاز می باشد و در صورت سوء استفاده باطل شده و با متخلف برخورد می گردد.
- \* کارت دانشجویی در زمان فارغ التحصیلی توسط دانشگاه تحویل گرفته خواهد شد.

تاریخ اعتبار تا

نیمسال اول ۰۰	نیمسال دوم ۰۰	نیمسال اول ۰۶				
نیمسال دوم ۹۹						

از بابت کارت تقاضا می شود به آدرس زیر ارسال نماید.

تلفن:

نام و نام خانوادگی: **مهديه السادات حسيني**نام پدر: **سیدهادي**

محل صدور:

کد ملی: **۶۵۸۰۱۳۶۱۶۲**رشته: **علمي - کاربردي حسابداری**

شماره دانشجویی

**۹۹۲۲۱۰۳۴۲۲۹۰۰۹**

رئیس دانشکده/آموزشکده

مقطع: **کارشناسي ناپيوسته**

کارت دانشجویی

((این کارت بدون برجسب مخصوص تمدید، فاقد اعتبار می باشد.))

\* صدور کارت المثنی مستلزم زمان و مقررات خاص می باشد در حفظ آن بکوشید.

\* استفاده از این کارت صرفاً برای صاحب آن مجاز می باشد و در صورت سوء استفاده باطل

\* کارت دانشجویی در زمان فارغ التحصیلی توسط دانشگاه تحویل گرفته خواهد شد.

تاریخ اعتبار تا

نیمسال اول ۰۰	نیمسال دوم ۰۰	نیمسال اول ۰۶				
نیمسال دوم ۹۹						

از بابت کارت تقاضا می شود به آدرس زیر ارسال نماید.

تلفن:

نام و نام خانوادگی: **مهشاد حیدریان**نام پدر: **محمود**محل صدور: **سنقر**کد ملی: **۳۳۵۰۲۸۶۷۳۹**رشته: **علمي - کاربردي حسابداری**

شماره دانشجویی

**۹۹۲۲۱۰۳۴۲۲۹۰۱۰**

رئیس دانشکده/آموزشکده

مقطع: **کارشناسي ناپيوسته**

کارت دانشجویی

((این کارت بدون برجسب مخصوص تمدید، فاقد اعتبار می باشد.))

\* صدور کارت المثنی مستلزم زمان و مقررات خاص می باشد در حفظ آن بکوشید.

\* استفاده از این کارت صرفاً برای صاحب آن مجاز می باشد و در صورت سوء استفاده باطل

\* کارت دانشجویی در زمان فارغ التحصیلی توسط دانشگاه تحویل گرفته خواهد شد.

تاریخ اعتبار تا

نیمسال اول ۰۰	نیمسال دوم ۰۰	نیمسال اول ۰۶				
نیمسال دوم ۹۹						

از بابت کارت تقاضا می شود به آدرس زیر ارسال نماید.

تلفن:

نام و نام خانوادگی: **مریم خدمتي**نام پدر: **حسین**محل صدور: **تهران**کد ملی: **۰۰۲۳۵۴۴۱۲۰**رشته: **علمي - کاربردي حسابداری**

شماره دانشجویی

**۹۹۲۲۱۰۳۴۲۲۹۰۱۱**

رئیس دانشکده/آموزشکده

مقطع: **کارشناسي ناپيوسته**

کارت دانشجویی

((این کارت بدون برجسب مخصوص تمدید، فاقد اعتبار می باشد.))

\* صدور کارت المثنی مستلزم زمان و مقررات خاص می باشد در حفظ آن بکوشید.

\* استفاده از این کارت صرفاً برای صاحب آن مجاز می باشد و در صورت سوء استفاده باطل

\* کارت دانشجویی در زمان فارغ التحصیلی توسط دانشگاه تحویل گرفته خواهد شد.

تاریخ اعتبار تا

نیمسال اول ۰۰	نیمسال دوم ۰۰	نیمسال اول ۰۶				
نیمسال دوم ۹۹						

از بابت کارت تقاضا می شود به آدرس زیر ارسال نماید.

تلفن:

نام و نام خانوادگی: **فرزانه دهقان دهنوي**نام پدر: **عبدالحسين**محل صدور: **اسلامشهر**کد ملی: **۵۵۶۰۶۰۵۷۸۶**رشته: **علمي - کاربردي حسابداری**

شماره دانشجویی

**۹۹۲۲۱۰۳۴۲۲۹۰۱۳**

رئیس دانشکده/آموزشکده

مقطع: **کارشناسي ناپيوسته**

کارت دانشجویی

((این کارت بدون برجسب مخصوص تمدید، فاقد اعتبار می باشد.))

\* صدور کارت المثنی مستلزم زمان و مقررات خاص می باشد در حفظ آن بکوشید.

\* استفاده از این کارت صرفاً برای صاحب آن مجاز می باشد و در صورت سوء استفاده باطل

\* کارت دانشجویی در زمان فارغ التحصیلی توسط دانشگاه تحویل گرفته خواهد شد.

تاریخ اعتبار تا

نیمسال اول ۰۰	نیمسال دوم ۰۰	نیمسال اول ۰۶				
نیمسال دوم ۹۹						

از بابت کارت تقاضا می شود به آدرس زیر ارسال نماید.

تلفن:

034\_ دانشکده فنی و حرفه ای دختران ولیعصر



شماره دانشجویی

۹۹۲۲۱۰۳۴۲۲۹۰۱۴

رئیس دانشکده/آموزشکده

نام و نام خانوادگی: مهرنوش رحیمی دوتونی

نام پدر: صادق

محل صدور: نجف آباد

کد ملی: ۵۴۹۰۰۸۵۶۰۶

رشته: علمی - کاربردی حسابداری

مقطع: کارشناسی ناپيوسته

کارت دانشجویی

((این کارت بدون برجسب مخصوص تمدید، فاقد اعتبار می باشد.))

- \* صدور کارت المثنی مستلزم زمان و مقررات خاص می باشد در حفظ آن بکوشید.
- \* استفاده از این کارت صرفاً برای صاحب آن مجاز می باشد و در صورت سوء استفاده باطل شده و با متخلف برخورد می گردد.
- \* کارت دانشجویی در زمان فارغ التحصیلی توسط دانشگاه تحویل گرفته خواهد شد.

تاریخ اعتبار تا

نیمسال اول ۰۰	نیمسال دوم ۰۰	نیمسال اول ۰۱				
نیمسال دوم ۹۹						

از بابت کارت تقاضا می شود به آدرس زیر ارسال نماید.

تلفن:

034\_ دانشکده فنی و حرفه ای دختران ولیعصر



شماره دانشجویی

۹۹۲۲۱۰۳۴۲۲۹۰۱۵

رئیس دانشکده/آموزشکده

نام و نام خانوادگی: دلارام رشیدی دانانی

نام پدر: حسین

محل صدور: تهران

کد ملی: ۰۰۱۴۹۵۲۲۷۰

رشته: علمی - کاربردی حسابداری

مقطع: کارشناسی ناپيوسته

کارت دانشجویی

((این کارت بدون برجسب مخصوص تمدید، فاقد اعتبار می باشد.))

- \* صدور کارت المثنی مستلزم زمان و مقررات خاص می باشد در حفظ آن بکوشید.
- \* استفاده از این کارت صرفاً برای صاحب آن مجاز می باشد و در صورت سوء استفاده باطل شده و با متخلف برخورد می گردد.
- \* کارت دانشجویی در زمان فارغ التحصیلی توسط دانشگاه تحویل گرفته خواهد شد.

تاریخ اعتبار تا

نیمسال اول ۰۰	نیمسال دوم ۰۰	نیمسال اول ۰۱				
نیمسال دوم ۹۹						

از بابت کارت تقاضا می شود به آدرس زیر ارسال نماید.

تلفن:

034\_ دانشکده فنی و حرفه ای دختران ولیعصر

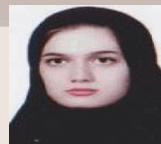

شماره دانشجویی

۹۹۲۲۱۰۳۴۲۲۹۰۱۶

رئیس دانشکده/آموزشکده

نام و نام خانوادگی: زهرا رضانی

نام پدر: هدایت

محل صدور: تهران

کد ملی: ۰۰۲۲۸۰۳۷۶۹

رشته: علمی - کاربردی حسابداری

مقطع: کارشناسی ناپيوسته

کارت دانشجویی

((این کارت بدون برجسب مخصوص تمدید، فاقد اعتبار می باشد.))

- \* صدور کارت المثنی مستلزم زمان و مقررات خاص می باشد در حفظ آن بکوشید.
- \* استفاده از این کارت صرفاً برای صاحب آن مجاز می باشد و در صورت سوء استفاده باطل شده و با متخلف برخورد می گردد.
- \* کارت دانشجویی در زمان فارغ التحصیلی توسط دانشگاه تحویل گرفته خواهد شد.

تاریخ اعتبار تا

نیمسال اول ۰۰	نیمسال دوم ۰۰	نیمسال اول ۰۱				
نیمسال دوم ۹۹						

از بابت کارت تقاضا می شود به آدرس زیر ارسال نماید.

تلفن:

034\_ دانشکده فنی و حرفه ای دختران ولیعصر

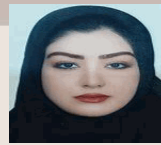

شماره دانشجویی

۹۹۲۲۱۰۳۴۲۲۹۰۱۷

رئیس دانشکده/آموزشکده

نام و نام خانوادگی: زهرا زمانی امیرزکریا

نام پدر: ابراهیم

محل صدور: تهران

کد ملی: ۰۰۲۳۰۰۴۵۵۱

رشته: علمی - کاربردی حسابداری

مقطع: کارشناسی ناپيوسته

کارت دانشجویی

((این کارت بدون برجسب مخصوص تمدید، فاقد اعتبار می باشد.))

- \* صدور کارت المثنی مستلزم زمان و مقررات خاص می باشد در حفظ آن بکوشید.
- \* استفاده از این کارت صرفاً برای صاحب آن مجاز می باشد و در صورت سوء استفاده باطل شده و با متخلف برخورد می گردد.
- \* کارت دانشجویی در زمان فارغ التحصیلی توسط دانشگاه تحویل گرفته خواهد شد.

تاریخ اعتبار تا

نیمسال اول ۰۰	نیمسال دوم ۰۰	نیمسال اول ۰۱				
نیمسال دوم ۹۹						

از بابت کارت تقاضا می شود به آدرس زیر ارسال نماید.

تلفن:





034\_ دانشکده فنی و حرفه ای دختران ولیعصر

نام و نام خانوادگی: **هانیه طاهری گیلدهی**نام پدر: **حسنعلی**محل صدور: **آستانه اشرفیه**کد ملی: **۲۷۲۰۲۵۰۰۱۸**رشته: **علمی - کاربردی حسابداری**

شماره دانشجویی

۹۹۲۲۱۰۳۴۲۲۹۰۱۸

رئیس دانشکده/آموزشکده

مقطع: **کارشناسی ناپیوسته**

Haniyetg79@gmail.com

کارت دانشجویی

((این کارت بدون برجسب مخصوص تمدید، فاقد اعتبار می باشد.))

\* صدور کارت المثنی مستلزم زمان و مقررات خاص می باشد در حفظ آن بکوشید.

\* استفاده از این کارت صرفاً برای صاحب آن مجاز می باشد و در صورت سوء استفاده باطل

شده و با متخلف برخورد می گردد.  
\* کارت دانشجویی در زمان فارغ التحصیلی توسط دانشگاه تحویل گرفته خواهد شد.

تاریخ اعتبار تا

نیمسال اول ۰۰	نیمسال دوم ۰۰	نیمسال اول ۰۶				
نیمسال دوم ۹۹						

از بابت کارت تقاضا می شود به آدرس زیر ارسال نماید.

تلفن:



034\_ دانشکده فنی و حرفه ای دختران ولیعصر

نام و نام خانوادگی: **مریم عباسی**نام پدر: **مجد**محل صدور: **شهرری**کد ملی: **۰۴۸۰۹۹۲۷۴۶**رشته: **علمی - کاربردی حسابداری**

شماره دانشجویی

۹۹۲۲۱۰۳۴۲۲۹۰۱۹

رئیس دانشکده/آموزشکده

مقطع: **کارشناسی ناپیوسته**

کارت دانشجویی

((این کارت بدون برجسب مخصوص تمدید، فاقد اعتبار می باشد.))

\* صدور کارت المثنی مستلزم زمان و مقررات خاص می باشد در حفظ آن بکوشید.

\* استفاده از این کارت صرفاً برای صاحب آن مجاز می باشد و در صورت سوء استفاده باطل

شده و با متخلف برخورد می گردد.  
\* کارت دانشجویی در زمان فارغ التحصیلی توسط دانشگاه تحویل گرفته خواهد شد.

تاریخ اعتبار تا

نیمسال اول ۰۰	نیمسال دوم ۰۰	نیمسال اول ۰۶				
نیمسال دوم ۹۹						

از بابت کارت تقاضا می شود به آدرس زیر ارسال نماید.

تلفن:



034\_ دانشکده فنی و حرفه ای دختران ولیعصر

نام و نام خانوادگی: **معصومه علیجانی**نام پدر: **احمد**محل صدور: **شهریار**کد ملی: **۴۹۰۰۸۵۶۴۶۰**رشته: **علمی - کاربردی حسابداری**

شماره دانشجویی

۹۹۲۲۱۰۳۴۲۲۹۰۲۰

رئیس دانشکده/آموزشکده

مقطع: **کارشناسی ناپیوسته**

کارت دانشجویی

((این کارت بدون برجسب مخصوص تمدید، فاقد اعتبار می باشد.))

\* صدور کارت المثنی مستلزم زمان و مقررات خاص می باشد در حفظ آن بکوشید.

\* استفاده از این کارت صرفاً برای صاحب آن مجاز می باشد و در صورت سوء استفاده باطل

شده و با متخلف برخورد می گردد.  
\* کارت دانشجویی در زمان فارغ التحصیلی توسط دانشگاه تحویل گرفته خواهد شد.

تاریخ اعتبار تا

نیمسال اول ۰۰	نیمسال دوم ۰۰	نیمسال اول ۰۶				
نیمسال دوم ۹۹						

از بابت کارت تقاضا می شود به آدرس زیر ارسال نماید.

تلفن:



034\_ دانشکده فنی و حرفه ای دختران ولیعصر

نام و نام خانوادگی: **سنا فتاحی**نام پدر: **سیاوش**محل صدور: **سنندج**کد ملی: **۲۷۲۰۸۶۲۱۵۱**رشته: **علمی - کاربردی حسابداری**

شماره دانشجویی

۹۹۲۲۱۰۳۴۲۲۹۰۲۱

رئیس دانشکده/آموزشکده

مقطع: **کارشناسی ناپیوسته**

کارت دانشجویی

((این کارت بدون برجسب مخصوص تمدید، فاقد اعتبار می باشد.))

\* صدور کارت المثنی مستلزم زمان و مقررات خاص می باشد در حفظ آن بکوشید.

\* استفاده از این کارت صرفاً برای صاحب آن مجاز می باشد و در صورت سوء استفاده باطل

شده و با متخلف برخورد می گردد.  
\* کارت دانشجویی در زمان فارغ التحصیلی توسط دانشگاه تحویل گرفته خواهد شد.

تاریخ اعتبار تا

نیمسال اول ۰۰	نیمسال دوم ۰۰	نیمسال اول ۰۶				
نیمسال دوم ۹۹						

از بابت کارت تقاضا می شود به آدرس زیر ارسال نماید.

تلفن:



034\_ دانشکده فنی و حرفه ای دختران ولیعصر



شماره دانشجویی

۹۹۲۱۰۰۳۴۲۳۳۰۱۵

رئیس دانشکده/آموزشکده

نام و نام خانوادگی: سیده ثنا نقی موسوی

نام پدر: سیدامیر

محل صدور: تهران

کد ملی: ۰۰۲۴۵۹۲۲۷۷

رشته: تبلیغات و بازاریابی

مقطع: کاردانی

کارت دانشجویی

((این کارت بدون برجسب مخصوص تمدید، فاقد اعتبار می باشد.))

\* صدور کارت المثنی مستلزم زمان و مقررات خاص می باشد در حفظ آن بکوشید.

\* استفاده از این کارت صرفاً برای صاحب آن مجاز می باشد و در صورت سوء استفاده باطل

\* شده و با متخلف برخورد می گردد.  
\* کارت دانشجویی در زمان فارغ التحصیلی توسط دانشگاه تحویل گرفته خواهد شد.

تاریخ اعتبار تا

نیمسال اول	نیمسال دوم	نیمسال اول	نیمسال دوم				
۰۰	۰۰	۰۰	۰۰				
اول	دوم	اول	دوم				
۰۰	۰۰	۰۰	۰۰				

از بابت کارت تقاضا می شود به آدرس زیر ارسال نماید.

تلفن:



034\_ دانشکده فنی و حرفه ای دختران ولیعصر



شماره دانشجویی

۹۹۲۱۰۰۳۴۲۳۳۰۰۳

رئیس دانشکده/آموزشکده

نام و نام خانوادگی: فاطمه حبیبی

نام پدر: اصغر

محل صدور: ورامین

کد ملی: ۰۴۱۰۸۸۲۰۱۱

رشته: تبلیغات و بازاریابی

مقطع: کاردانی

کارت دانشجویی

((این کارت بدون برجسب مخصوص تمدید، فاقد اعتبار می باشد.))

\* صدور کارت المثنی مستلزم زمان و مقررات خاص می باشد در حفظ آن بکوشید.

\* استفاده از این کارت صرفاً برای صاحب آن مجاز می باشد و در صورت سوء استفاده باطل

\* شده و با متخلف برخورد می گردد.  
\* کارت دانشجویی در زمان فارغ التحصیلی توسط دانشگاه تحویل گرفته خواهد شد.

تاریخ اعتبار تا

نیمسال اول	نیمسال دوم	نیمسال اول	نیمسال دوم				
۰۰	۰۰	۰۰	۰۰				
اول	دوم	اول	دوم				
۰۰	۰۰	۰۰	۰۰				

از بابت کارت تقاضا می شود به آدرس زیر ارسال نماید.

تلفن:



034\_ دانشکده فنی و حرفه ای دختران ولیعصر



شماره دانشجویی

۹۹۲۱۰۰۳۴۲۳۳۰۰۹

رئیس دانشکده/آموزشکده

نام و نام خانوادگی: پریسا شورابادی نکایی

نام پدر: یوسف

محل صدور: تهران

کد ملی: ۰۲۵۰۲۵۸۴۴۷

رشته: تبلیغات و بازاریابی

مقطع: کاردانی

کارت دانشجویی

((این کارت بدون برجسب مخصوص تمدید، فاقد اعتبار می باشد.))

\* صدور کارت المثنی مستلزم زمان و مقررات خاص می باشد در حفظ آن بکوشید.

\* استفاده از این کارت صرفاً برای صاحب آن مجاز می باشد و در صورت سوء استفاده باطل

\* شده و با متخلف برخورد می گردد.  
\* کارت دانشجویی در زمان فارغ التحصیلی توسط دانشگاه تحویل گرفته خواهد شد.

تاریخ اعتبار تا

نیمسال اول	نیمسال دوم	نیمسال اول	نیمسال دوم				
۰۰	۰۰	۰۰	۰۰				
اول	دوم	اول	دوم				
۰۰	۰۰	۰۰	۰۰				

از بابت کارت تقاضا می شود به آدرس زیر ارسال نماید.

تلفن:



034\_ دانشکده فنی و حرفه ای دختران ولیعصر



شماره دانشجویی

۹۹۲۱۰۰۳۴۲۳۳۰۰۴

رئیس دانشکده/آموزشکده

نام و نام خانوادگی: افسانه خدري غریبوناد

نام پدر: علي ضامن

محل صدور: شهرکرد

کد ملی: ۴۶۱۰۸۶۳۳۸۳

رشته: تبلیغات و بازاریابی

مقطع: کاردانی

کارت دانشجویی

((این کارت بدون برجسب مخصوص تمدید، فاقد اعتبار می باشد.))

\* صدور کارت المثنی مستلزم زمان و مقررات خاص می باشد در حفظ آن بکوشید.

\* استفاده از این کارت صرفاً برای صاحب آن مجاز می باشد و در صورت سوء استفاده باطل

\* شده و با متخلف برخورد می گردد.  
\* کارت دانشجویی در زمان فارغ التحصیلی توسط دانشگاه تحویل گرفته خواهد شد.

تاریخ اعتبار تا

نیمسال اول	نیمسال دوم	نیمسال اول	نیمسال دوم				
۰۰	۰۰	۰۰	۰۰				
اول	دوم	اول	دوم				
۰۰	۰۰	۰۰	۰۰				

از بابت کارت تقاضا می شود به آدرس زیر ارسال نماید.

تلفن:

sara.ezatpour@gmail.com

نام و نام خانوادگی: **فاطمه سرمدهدانی**نام پدر: **حسن**محل صدور: **همدان**کد ملی: **۳۸۶۱۳۲۱۲۸۹**رشته: **تبلیغات و بازاریابی**

شماره دانشجویی

۹۹۲۱۰۰۳۴۲۳۳۰۰۸

رئیس دانشکده/آموزشکده

مقطع: **کاردانی**

کارت دانشجویی

((این کارت بدون برجسب مخصوص تمدید، فاقد اعتبار می باشد.))

\* صدور کارت المثنی مستلزم زمان و مقررات خاص می باشد در حفظ آن بکوشید.

\* استفاده از این کارت صرفاً برای صاحب آن مجاز می باشد و در صورت سوء استفاده باطل

\* کارت دانشجویی در زمان فارغ التحصیلی توسط دانشگاه تحویل گرفته خواهد شد.

تاریخ اعتبار تا

نیمسال دوم ۹۹	نیمسال اول ۰۰	نیمسال دوم ۰۰	نیمسال اول ۰۱				
---------------------	---------------------	---------------------	---------------------	--	--	--	--

از بابت کارت تقاضا می شود به آدرس زیر ارسال نماید.

تلفن:

نام و نام خانوادگی: **سمانه فرخی حاجی اباد**نام پدر: **حمید**محل صدور: **نائین**کد ملی: **۱۲۴۰۰۹۷۷۸۶**رشته: **تبلیغات و بازاریابی**

شماره دانشجویی

۹۹۲۱۰۰۳۴۲۳۳۰۱۰

رئیس دانشکده/آموزشکده

مقطع: **کاردانی**

کارت دانشجویی

((این کارت بدون برجسب مخصوص تمدید، فاقد اعتبار می باشد.))

\* صدور کارت المثنی مستلزم زمان و مقررات خاص می باشد در حفظ آن بکوشید.

\* استفاده از این کارت صرفاً برای صاحب آن مجاز می باشد و در صورت سوء استفاده باطل

\* شده و با متخلف برخورد می گردد.

\* کارت دانشجویی در زمان فارغ التحصیلی توسط دانشگاه تحویل گرفته خواهد شد.

تاریخ اعتبار تا

نیمسال دوم ۹۹	نیمسال اول ۰۰	نیمسال دوم ۰۰	نیمسال اول ۰۱				
---------------------	---------------------	---------------------	---------------------	--	--	--	--

از بابت کارت تقاضا می شود به آدرس زیر ارسال نماید.

تلفن:

نام و نام خانوادگی: **فاطمه محسن بورگیك**نام پدر: **رضا**محل صدور: **بابل**کد ملی: **۲۰۵۱۰۹۳۲۳۷**رشته: **تبلیغات و بازاریابی**

شماره دانشجویی

۹۹۲۱۰۰۳۴۲۳۳۰۱۱

رئیس دانشکده/آموزشکده

مقطع: **کاردانی**

کارت دانشجویی

((این کارت بدون برجسب مخصوص تمدید، فاقد اعتبار می باشد.))

\* صدور کارت المثنی مستلزم زمان و مقررات خاص می باشد در حفظ آن بکوشید.

\* استفاده از این کارت صرفاً برای صاحب آن مجاز می باشد و در صورت سوء استفاده باطل

\* شده و با متخلف برخورد می گردد.

\* کارت دانشجویی در زمان فارغ التحصیلی توسط دانشگاه تحویل گرفته خواهد شد.

تاریخ اعتبار تا

نیمسال دوم ۹۹	نیمسال اول ۰۰	نیمسال دوم ۰۰	نیمسال اول ۰۱				
---------------------	---------------------	---------------------	---------------------	--	--	--	--

از بابت کارت تقاضا می شود به آدرس زیر ارسال نماید.

تلفن:

نام و نام خانوادگی: **نجمه یعقوب زاده**نام پدر: **حبیب اله**محل صدور: **رشتخوار**کد ملی: **۶۵۰۰۱۲۴۰۴۹**رشته: **تبلیغات و بازاریابی**

شماره دانشجویی

۹۹۲۱۰۰۳۴۲۳۳۰۱۶

رئیس دانشکده/آموزشکده

مقطع: **کاردانی**

کارت دانشجویی

((این کارت بدون برجسب مخصوص تمدید، فاقد اعتبار می باشد.))

\* صدور کارت المثنی مستلزم زمان و مقررات خاص می باشد در حفظ آن بکوشید.

\* استفاده از این کارت صرفاً برای صاحب آن مجاز می باشد و در صورت سوء استفاده باطل

\* شده و با متخلف برخورد می گردد.

\* کارت دانشجویی در زمان فارغ التحصیلی توسط دانشگاه تحویل گرفته خواهد شد.

تاریخ اعتبار تا

نیمسال دوم ۹۹	نیمسال اول ۰۰	نیمسال دوم ۰۰	نیمسال اول ۰۱				
---------------------	---------------------	---------------------	---------------------	--	--	--	--

از بابت کارت تقاضا می شود به آدرس زیر ارسال نماید.

تلفن:

نام و نام خانوادگی: **نسترن درودی**نام پدر: **حسین**محل صدور: **مشهد**کد ملی: **۰۹۲۶۰۵۲۹۷۷**رشته: **تربیت کودک**

شماره دانشجویی

۹۹۲۱۱۰۳۴۳۰۷۰۳۲

رئیس دانشکده/آموزشکده

مقطع: **کاردانی**

کارت دانشجویی

((این کارت بدون برجسب مخصوص تمدید، فاقد اعتبار می باشد.))

\* صدور کارت المثنی مستلزم زمان و مقررات خاص می باشد در حفظ آن بکوشید.

\* استفاده از این کارت صرفاً برای صاحب آن مجاز می باشد و در صورت سوء استفاده باطل

\* کارت دانشجویی در زمان فارغ التحصیلی توسط دانشگاه تحویل گرفته خواهد شد.

تاریخ اعتبار تا

نیمسال اول	نیمسال دوم	نیمسال اول	نیمسال دوم				
۰۰	۰۰	۰۰	۰۰				
نیمسال اول	نیمسال دوم	نیمسال اول	نیمسال دوم				
۰۰	۰۰	۰۰	۰۰				

از بابت کارت تقاضا می شود به آدرس زیر ارسال نماید.

تلفن:

نام و نام خانوادگی: **محبوبه اقائی گنجگان**نام پدر: **بازعلی**محل صدور: **سمیرم**کد ملی: **۱۲۰۰۲۳۷۷۷۳**رشته: **تربیت کودک**

شماره دانشجویی

۹۹۲۱۱۰۳۴۳۰۷۰۰۳

رئیس دانشکده/آموزشکده

مقطع: **کاردانی**

کارت دانشجویی

((این کارت بدون برجسب مخصوص تمدید، فاقد اعتبار می باشد.))

\* صدور کارت المثنی مستلزم زمان و مقررات خاص می باشد در حفظ آن بکوشید.

\* استفاده از این کارت صرفاً برای صاحب آن مجاز می باشد و در صورت سوء استفاده باطل

\* کارت دانشجویی در زمان فارغ التحصیلی توسط دانشگاه تحویل گرفته خواهد شد.

تاریخ اعتبار تا

نیمسال اول	نیمسال دوم	نیمسال اول	نیمسال دوم				
۰۰	۰۰	۰۰	۰۰				
نیمسال اول	نیمسال دوم	نیمسال اول	نیمسال دوم				
۰۰	۰۰	۰۰	۰۰				

از بابت کارت تقاضا می شود به آدرس زیر ارسال نماید.

تلفن:

نام و نام خانوادگی: **سعیده سندزایی**نام پدر: **محمود**محل صدور: **مینو دشت**کد ملی: **۴۸۸۰۴۲۳۹۲۰**رشته: **تربیت کودک**

شماره دانشجویی

۹۹۲۱۱۰۳۴۳۰۷۰۲۰

رئیس دانشکده/آموزشکده

مقطع: **کاردانی**

کارت دانشجویی

((این کارت بدون برجسب مخصوص تمدید، فاقد اعتبار می باشد.))

\* صدور کارت المثنی مستلزم زمان و مقررات خاص می باشد در حفظ آن بکوشید.

\* استفاده از این کارت صرفاً برای صاحب آن مجاز می باشد و در صورت سوء استفاده باطل

\* کارت دانشجویی در زمان فارغ التحصیلی توسط دانشگاه تحویل گرفته خواهد شد.

تاریخ اعتبار تا

نیمسال اول	نیمسال دوم	نیمسال اول	نیمسال دوم				
۰۰	۰۰	۰۰	۰۰				
نیمسال اول	نیمسال دوم	نیمسال اول	نیمسال دوم				
۰۰	۰۰	۰۰	۰۰				

از بابت کارت تقاضا می شود به آدرس زیر ارسال نماید.

تلفن:

نام و نام خانوادگی: **سما سهرابی**نام پدر: **هدایت اله**محل صدور: **کیودرآهنگ**کد ملی: **۴۰۲۰۴۸۳۰۶۱**رشته: **تربیت کودک**

شماره دانشجویی

۹۹۲۱۱۰۳۴۳۰۷۰۲۱

رئیس دانشکده/آموزشکده

مقطع: **کاردانی**

کارت دانشجویی

((این کارت بدون برجسب مخصوص تمدید، فاقد اعتبار می باشد.))

\* صدور کارت المثنی مستلزم زمان و مقررات خاص می باشد در حفظ آن بکوشید.

\* استفاده از این کارت صرفاً برای صاحب آن مجاز می باشد و در صورت سوء استفاده باطل

\* کارت دانشجویی در زمان فارغ التحصیلی توسط دانشگاه تحویل گرفته خواهد شد.

تاریخ اعتبار تا

نیمسال اول	نیمسال دوم	نیمسال اول	نیمسال دوم				
۰۰	۰۰	۰۰	۰۰				
نیمسال اول	نیمسال دوم	نیمسال اول	نیمسال دوم				
۰۰	۰۰	۰۰	۰۰				

از بابت کارت تقاضا می شود به آدرس زیر ارسال نماید.

تلفن:





شماره دانشجویی

۹۹۲۱۱۰۳۴۳۰۷۰۲۸

رئیس دانشکده/آموزشکده

نام و نام خانوادگی: نگین گودرزی

نام پدر: حمید

محل صدور: البکودرز

کد ملی: ۴۱۶۰۶۹۴۵۵۱

رشته: تربیت کودک

مقطع: کاردانی

کارت دانشجویی

((این کارت بدون برجسب مخصوص تمدید، فاقد اعتبار می باشد.))

- \* صدور کارت المثنی مستلزم زمان و مقررات خاص می باشد در حفظ آن بکوشید.
- \* استفاده از این کارت صرفاً برای صاحب آن مجاز می باشد و در صورت سوء استفاده باطل شده و با متخلف برخورد می گردد.
- \* کارت دانشجویی در زمان فارغ التحصیلی توسط دانشگاه تحویل گرفته خواهد شد.

تاریخ اعتبار تا

نیمسال اول ۰۰	نیمسال دوم ۰۰	نیمسال اول ۰۶				
نیمسال دوم ۹۹						

از بابت کارت تقاضا می شود به آدرس زیر ارسال نماید.

تلفن:



شماره دانشجویی

۹۹۲۱۱۰۳۴۳۰۷۰۱۱

رئیس دانشکده/آموزشکده

نام و نام خانوادگی: سیده کوثر دهبان

نام پدر: سیدعبدالسید

محل صدور: امیدیه

کد ملی: ۶۸۵۰۰۱۰۶۰۳

رشته: تربیت کودک

مقطع: کاردانی

کارت دانشجویی

((این کارت بدون برجسب مخصوص تمدید، فاقد اعتبار می باشد.))

- \* صدور کارت المثنی مستلزم زمان و مقررات خاص می باشد در حفظ آن بکوشید.
- \* استفاده از این کارت صرفاً برای صاحب آن مجاز می باشد و در صورت سوء استفاده باطل شده و با متخلف برخورد می گردد.
- \* کارت دانشجویی در زمان فارغ التحصیلی توسط دانشگاه تحویل گرفته خواهد شد.

تاریخ اعتبار تا

نیمسال اول ۰۰	نیمسال دوم ۰۰	نیمسال اول ۰۶				
نیمسال دوم ۹۹						

از بابت کارت تقاضا می شود به آدرس زیر ارسال نماید.

تلفن:



شماره دانشجویی

۹۹۲۱۱۰۳۴۳۰۷۰۱۴

رئیس دانشکده/آموزشکده

نام و نام خانوادگی: مهراناز رحیبی

نام پدر: مجد

محل صدور: تهران

کد ملی: ۰۰۲۴۷۲۶۷۹۶

رشته: تربیت کودک

مقطع: کاردانی

کارت دانشجویی

mehrnazrajabii80@gmail.com

((این کارت بدون برجسب مخصوص تمدید، فاقد اعتبار می باشد.))

- \* صدور کارت المثنی مستلزم زمان و مقررات خاص می باشد در حفظ آن بکوشید.
- \* استفاده از این کارت صرفاً برای صاحب آن مجاز می باشد و در صورت سوء استفاده باطل شده و با متخلف برخورد می گردد.
- \* کارت دانشجویی در زمان فارغ التحصیلی توسط دانشگاه تحویل گرفته خواهد شد.

تاریخ اعتبار تا

نیمسال اول ۰۰	نیمسال دوم ۰۰	نیمسال اول ۰۶				
نیمسال دوم ۹۹						

از بابت کارت تقاضا می شود به آدرس زیر ارسال نماید.

تلفن:



شماره دانشجویی

۹۹۲۱۱۰۳۴۳۰۷۰۲۲

رئیس دانشکده/آموزشکده

نام و نام خانوادگی: ساحل شاهانی

نام پدر: حسین

محل صدور: بابل

کد ملی: ۲۰۵۱۱۴۲۳۶۱

رشته: تربیت کودک

مقطع: کاردانی

کارت دانشجویی

((این کارت بدون برجسب مخصوص تمدید، فاقد اعتبار می باشد.))

- \* صدور کارت المثنی مستلزم زمان و مقررات خاص می باشد در حفظ آن بکوشید.
- \* استفاده از این کارت صرفاً برای صاحب آن مجاز می باشد و در صورت سوء استفاده باطل شده و با متخلف برخورد می گردد.
- \* کارت دانشجویی در زمان فارغ التحصیلی توسط دانشگاه تحویل گرفته خواهد شد.

تاریخ اعتبار تا

نیمسال اول ۰۰	نیمسال دوم ۰۰	نیمسال اول ۰۶				
نیمسال دوم ۹۹						

از بابت کارت تقاضا می شود به آدرس زیر ارسال نماید.

تلفن:



034\_ دانشکده فنی و حرفه ای دختران ولیعصر



شماره دانشجویی

۹۹۲۱۱۰۳۴۳۰۷۰۲۵

رئیس دانشکده/آموزشکده

نام و نام خانوادگی: میناسادات عابدی

نام پدر: سیدعلی

محل صدور: ورامین

کد ملی: ۰۴۱۰۷۶۵۲۱۱

رشته: تربیت کودک

مقطع: کاردانی

کارت دانشجویی

((این کارت بدون برجسب مخصوص تمدید، فاقد اعتبار می باشد.))

- \* صدور کارت المثنی مستلزم زمان و مقررات خاص می باشد در حفظ آن بکوشید.
- \* استفاده از این کارت صرفاً برای صاحب آن مجاز می باشد و در صورت سوء استفاده باطل شده و با متخلف برخورد می گردد.
- \* کارت دانشجویی در زمان فارغ التحصیلی توسط دانشگاه تحویل گرفته خواهد شد.

تاریخ اعتبار تا

نیمسال اول ۰۰	نیمسال دوم ۰۰	نیمسال اول ۰۶				
نیمسال دوم ۹۹						

از بابت کارت تقاضا می شود به آدرس زیر ارسال نماید.

تلفن:



034\_ دانشکده فنی و حرفه ای دختران ولیعصر



شماره دانشجویی

۹۹۲۱۱۰۳۴۳۰۷۰۰۱

رئیس دانشکده/آموزشکده

نام و نام خانوادگی: سونیا ابراهیمی اشکتی

نام پدر: اسمعیل

محل صدور: تهران

کد ملی: ۰۲۵۰۱۵۶۱۸۰

رشته: تربیت کودک

مقطع: کاردانی

کارت دانشجویی

((این کارت بدون برجسب مخصوص تمدید، فاقد اعتبار می باشد.))

- \* صدور کارت المثنی مستلزم زمان و مقررات خاص می باشد در حفظ آن بکوشید.
- \* استفاده از این کارت صرفاً برای صاحب آن مجاز می باشد و در صورت سوء استفاده باطل شده و با متخلف برخورد می گردد.
- \* کارت دانشجویی در زمان فارغ التحصیلی توسط دانشگاه تحویل گرفته خواهد شد.

تاریخ اعتبار تا

نیمسال اول ۰۰	نیمسال دوم ۰۰	نیمسال اول ۰۶				
نیمسال دوم ۹۹						

از بابت کارت تقاضا می شود به آدرس زیر ارسال نماید.

تلفن:



034\_ دانشکده فنی و حرفه ای دختران ولیعصر



شماره دانشجویی

۹۹۲۱۱۰۳۴۳۰۷۰۱۵

رئیس دانشکده/آموزشکده

نام و نام خانوادگی: فاطمه رودسرابی

نام پدر: اسحاق

محل صدور:

کد ملی: ۰۰۹۹۳۱۹۵۴۷

رشته: تربیت کودک

مقطع: کاردانی

کارت دانشجویی

((این کارت بدون برجسب مخصوص تمدید، فاقد اعتبار می باشد.))

- \* صدور کارت المثنی مستلزم زمان و مقررات خاص می باشد در حفظ آن بکوشید.
- \* استفاده از این کارت صرفاً برای صاحب آن مجاز می باشد و در صورت سوء استفاده باطل شده و با متخلف برخورد می گردد.
- \* کارت دانشجویی در زمان فارغ التحصیلی توسط دانشگاه تحویل گرفته خواهد شد.

تاریخ اعتبار تا

نیمسال اول ۰۰	نیمسال دوم ۰۰	نیمسال اول ۰۶				
نیمسال دوم ۹۹						

از بابت کارت تقاضا می شود به آدرس زیر ارسال نماید.

تلفن:



034\_ دانشکده فنی و حرفه ای دختران ولیعصر



شماره دانشجویی

۹۹۲۱۱۰۳۴۳۰۷۰۳۱

رئیس دانشکده/آموزشکده

نام و نام خانوادگی: سارا هاشمی

نام پدر: میرحسین

محل صدور: سراب

کد ملی: ۱۶۴۰۳۹۱۴۶۰

رشته: تربیت کودک

مقطع: کاردانی

کارت دانشجویی

((این کارت بدون برجسب مخصوص تمدید، فاقد اعتبار می باشد.))

- \* صدور کارت المثنی مستلزم زمان و مقررات خاص می باشد در حفظ آن بکوشید.
- \* استفاده از این کارت صرفاً برای صاحب آن مجاز می باشد و در صورت سوء استفاده باطل شده و با متخلف برخورد می گردد.
- \* کارت دانشجویی در زمان فارغ التحصیلی توسط دانشگاه تحویل گرفته خواهد شد.

تاریخ اعتبار تا

نیمسال اول ۰۰	نیمسال دوم ۰۰	نیمسال اول ۰۶				
نیمسال دوم ۹۹						

از بابت کارت تقاضا می شود به آدرس زیر ارسال نماید.

تلفن:



034\_ دانشکده فنی و حرفه ای دختران ولیعصر



شماره دانشجویی

۹۹۲۱۱۰۳۴۳۰۷۰۰۴

رئیس دانشکده/آموزشکده

نام و نام خانوادگی: اتوسا پاك نهاد

نام پدر: مجتبی

محل صدور:

کد ملی: ۰۰۲۵۱۱۱۹۸۱

رشته: تربیت کودک

مقطع: کاردانی

کارت دانشجویی

((این کارت بدون برجسب مخصوص تمدید، فاقد اعتبار می باشد.))

- \* صدور کارت المثنی مستلزم زمان و مقررات خاص می باشد در حفظ آن بکوشید.
- \* استفاده از این کارت صرفاً برای صاحب آن مجاز می باشد و در صورت سوء استفاده باطل شده و با متخلف برخورد می گردد.
- \* کارت دانشجویی در زمان فارغ التحصیلی توسط دانشگاه تحویل گرفته خواهد شد.

تاریخ اعتبار تا

نیمسال اول	نیمسال دوم	نیمسال اول	نیمسال دوم				
۰۰	۰۰	۰۰	۰۰				
اول	دوم	اول	دوم				
۰۰	۰۰	۰۰	۰۰				

از بابت کارت تقاضا می شود به آدرس زیر ارسال نماید.

تلفن:



034\_ دانشکده فنی و حرفه ای دختران ولیعصر



شماره دانشجویی

۹۹۲۱۱۰۳۴۳۰۷۰۱۳

رئیس دانشکده/آموزشکده

نام و نام خانوادگی: نادیا راه چمنی

نام پدر: علی اصغر

محل صدور: تهران

کد ملی: ۰۱۱۰۰۸۵۸۰۹

رشته: تربیت کودک

مقطع: کاردانی

کارت دانشجویی

((این کارت بدون برجسب مخصوص تمدید، فاقد اعتبار می باشد.))

- \* صدور کارت المثنی مستلزم زمان و مقررات خاص می باشد در حفظ آن بکوشید.
- \* استفاده از این کارت صرفاً برای صاحب آن مجاز می باشد و در صورت سوء استفاده باطل شده و با متخلف برخورد می گردد.
- \* کارت دانشجویی در زمان فارغ التحصیلی توسط دانشگاه تحویل گرفته خواهد شد.

تاریخ اعتبار تا

نیمسال اول	نیمسال دوم	نیمسال اول	نیمسال دوم				
۰۰	۰۰	۰۰	۰۰				
اول	دوم	اول	دوم				
۰۰	۰۰	۰۰	۰۰				

از بابت کارت تقاضا می شود به آدرس زیر ارسال نماید.

تلفن:



034\_ دانشکده فنی و حرفه ای دختران ولیعصر



شماره دانشجویی

۹۹۲۱۱۰۳۴۳۰۷۰۰۹

رئیس دانشکده/آموزشکده

نام و نام خانوادگی: هانیه خواجوی

نام پدر: مجد

محل صدور: تهران

کد ملی: ۰۰۲۴۸۰۲۰۱۸

رشته: تربیت کودک

مقطع: کاردانی

کارت دانشجویی

((این کارت بدون برجسب مخصوص تمدید، فاقد اعتبار می باشد.))

- \* صدور کارت المثنی مستلزم زمان و مقررات خاص می باشد در حفظ آن بکوشید.
- \* استفاده از این کارت صرفاً برای صاحب آن مجاز می باشد و در صورت سوء استفاده باطل شده و با متخلف برخورد می گردد.
- \* کارت دانشجویی در زمان فارغ التحصیلی توسط دانشگاه تحویل گرفته خواهد شد.

تاریخ اعتبار تا

نیمسال اول	نیمسال دوم	نیمسال اول	نیمسال دوم				
۰۰	۰۰	۰۰	۰۰				
اول	دوم	اول	دوم				
۰۰	۰۰	۰۰	۰۰				

از بابت کارت تقاضا می شود به آدرس زیر ارسال نماید.

تلفن:



034\_ دانشکده فنی و حرفه ای دختران ولیعصر



شماره دانشجویی

۹۹۲۱۱۰۳۴۳۰۷۰۱۹

رئیس دانشکده/آموزشکده

نام و نام خانوادگی: دنیا سریرعی

نام پدر: سعید

محل صدور: تهران

کد ملی: ۰۱۱۰۰۲۷۵۷۴

رشته: تربیت کودک

مقطع: کاردانی

کارت دانشجویی

((این کارت بدون برجسب مخصوص تمدید، فاقد اعتبار می باشد.))

- \* صدور کارت المثنی مستلزم زمان و مقررات خاص می باشد در حفظ آن بکوشید.
- \* استفاده از این کارت صرفاً برای صاحب آن مجاز می باشد و در صورت سوء استفاده باطل شده و با متخلف برخورد می گردد.
- \* کارت دانشجویی در زمان فارغ التحصیلی توسط دانشگاه تحویل گرفته خواهد شد.

تاریخ اعتبار تا

نیمسال اول	نیمسال دوم	نیمسال اول	نیمسال دوم				
۰۰	۰۰	۰۰	۰۰				
اول	دوم	اول	دوم				
۰۰	۰۰	۰۰	۰۰				

از بابت کارت تقاضا می شود به آدرس زیر ارسال نماید.

تلفن:

donyasariee1379@gmail.com

نام و نام خانوادگی: **زهرا ساسانی سروی**نام پدر: **علی**محل صدور: **کرج**کد ملی: **۰۳۱۲۷۲۲۹۵۸**رشته: **تربیت کودک**

شماره دانشجویی

۹۹۲۱۱۰۳۴۳۰۷۰۱۷

رئیس دانشکده/آموزشکده

مقطع: **کاردانی**

کارت دانشجویی

((این کارت بدون برجسب مخصوص تمدید، فاقد اعتبار می باشد.))

\* صدور کارت المثنی مستلزم زمان و مقررات خاص می باشد در حفظ آن بکوشید.

\* استفاده از این کارت صرفاً برای صاحب آن مجاز می باشد و در صورت سوء استفاده باطل

\* کارت دانشجویی در زمان فارغ التحصیلی توسط دانشگاه تحویل گرفته خواهد شد.

تاریخ اعتبار تا

نیمسال اول ۰۰	نیمسال دوم ۰۰	نیمسال اول ۰۶				
نیمسال دوم ۹۹						

از بابت کارت تقاضا می شود به آدرس زیر ارسال نماید.

تلفن:

نام و نام خانوادگی: **کوثر پیرولی زاده**نام پدر: **مستعلی**محل صدور: **کوههدشت**کد ملی: **۴۱۹۰۶۷۵۰۶۷**رشته: **تربیت کودک**

شماره دانشجویی

۹۹۲۱۱۰۳۴۳۰۷۰۰۵

رئیس دانشکده/آموزشکده

مقطع: **کاردانی**

کارت دانشجویی

((این کارت بدون برجسب مخصوص تمدید، فاقد اعتبار می باشد.))

\* صدور کارت المثنی مستلزم زمان و مقررات خاص می باشد در حفظ آن بکوشید.

\* استفاده از این کارت صرفاً برای صاحب آن مجاز می باشد و در صورت سوء استفاده باطل

\* کارت دانشجویی در زمان فارغ التحصیلی توسط دانشگاه تحویل گرفته خواهد شد.

تاریخ اعتبار تا

نیمسال اول ۰۰	نیمسال دوم ۰۰	نیمسال اول ۰۶				
نیمسال دوم ۹۹						

از بابت کارت تقاضا می شود به آدرس زیر ارسال نماید.

تلفن:

نام و نام خانوادگی: **زهرا حاجیوند**نام پدر: **جمشید**محل صدور: **تهران**کد ملی: **۰۰۵۵۷۳۱۰۰۷**رشته: **تربیت کودک**

شماره دانشجویی

۹۹۲۱۱۰۳۴۳۰۷۰۰۷

رئیس دانشکده/آموزشکده

مقطع: **کاردانی**کارت دانشجویی **hajivandzahra18@gmail.com**

((این کارت بدون برجسب مخصوص تمدید، فاقد اعتبار می باشد.))

\* صدور کارت المثنی مستلزم زمان و مقررات خاص می باشد در حفظ آن بکوشید.

\* استفاده از این کارت صرفاً برای صاحب آن مجاز می باشد و در صورت سوء استفاده باطل

\* کارت دانشجویی در زمان فارغ التحصیلی توسط دانشگاه تحویل گرفته خواهد شد.

تاریخ اعتبار تا

نیمسال اول ۰۰	نیمسال دوم ۰۰	نیمسال اول ۰۶				
نیمسال دوم ۹۹						

از بابت کارت تقاضا می شود به آدرس زیر ارسال نماید.

تلفن:

نام و نام خانوادگی: **معصومه حیدرزاده**نام پدر: **بهرام**

محل صدور:

کد ملی: **۲۵۸۱۴۳۷۹۳۶**رشته: **امور اداری**

شماره دانشجویی

۹۹۲۱۱۰۳۴۱۰۴۰۳۴

رئیس دانشکده/آموزشکده

مقطع: **کاردانی**

کارت دانشجویی

((این کارت بدون برجسب مخصوص تمدید، فاقد اعتبار می باشد.))

\* صدور کارت المثنی مستلزم زمان و مقررات خاص می باشد در حفظ آن بکوشید.

\* استفاده از این کارت صرفاً برای صاحب آن مجاز می باشد و در صورت سوء استفاده باطل

\* کارت دانشجویی در زمان فارغ التحصیلی توسط دانشگاه تحویل گرفته خواهد شد.

تاریخ اعتبار تا

نیمسال اول ۰۰	نیمسال دوم ۰۰	نیمسال اول ۰۶				
نیمسال دوم ۹۹						

از بابت کارت تقاضا می شود به آدرس زیر ارسال نماید.

تلفن:



نام و نام خانوادگی: **معصومه مهرابلو**نام پدر: **افضل**

محل صدور:

کد ملی: **۰۳۱۲۵۱۸۲۲۶**رشته: **امور اداری**

شماره دانشجویی

**۹۹۲۱۱۰۳۴۱۰۴۰۳۶**

رئیس دانشکده/آموزشکده

مقطع: **کاردانی**

کارت دانشجویی

((این کارت بدون برجسب مخصوص تمدید، فاقد اعتبار می باشد.))

\* صدور کارت المثنی مستلزم زمان و مقررات خاص می باشد در حفظ آن بکوشید.

\* استفاده از این کارت صرفاً برای صاحب آن مجاز می باشد و در صورت سوء استفاده باطل شده و با متخلف برخورد می گردد.

\* کارت دانشجویی در زمان فارغ التحصیلی توسط دانشگاه تحویل گرفته خواهد شد.

تاریخ اعتبار تا

نیمسال اول	نیمسال دوم	نیمسال اول	نیمسال دوم				
۰۰	۰۰	۰۰	۰۰				
اول	دوم	اول	دوم				
۰۰	۰۰	۰۰	۰۰				

از بابت کارت تقاضا می شود به آدرس زیر ارسال نماید.

تلفن:

نام و نام خانوادگی: **مهديس عابدي**نام پدر: **محمود**محل صدور: **تهران**کد ملی: **۰۰۲۴۷۵۰۲۵۵**رشته: **امور اداری**

شماره دانشجویی

**۹۹۲۱۱۰۳۴۱۰۴۰۲۴**

رئیس دانشکده/آموزشکده

مقطع: **کاردانی**

کارت دانشجویی

**mahdis.abedi01@Gmil.co**

((این کارت بدون برجسب مخصوص تمدید، فاقد اعتبار می باشد.))

\* صدور کارت المثنی مستلزم زمان و مقررات خاص می باشد در حفظ آن بکوشید.

\* استفاده از این کارت صرفاً برای صاحب آن مجاز می باشد و در صورت سوء استفاده باطل شده و با متخلف برخورد می گردد.

\* کارت دانشجویی در زمان فارغ التحصیلی توسط دانشگاه تحویل گرفته خواهد شد.

تاریخ اعتبار تا

نیمسال اول	نیمسال دوم	نیمسال اول	نیمسال دوم				
۰۰	۰۰	۰۰	۰۰				
اول	دوم	اول	دوم				
۰۰	۰۰	۰۰	۰۰				

از بابت کارت تقاضا می شود به آدرس زیر ارسال نماید.

تلفن:

نام و نام خانوادگی: **فاطمه شکوري گرگاني**نام پدر: **مهدي**محل صدور: **تهران**کد ملی: **۰۲۵۰۱۳۰۸۴۱**رشته: **امور اداری**

شماره دانشجویی

**۹۹۲۱۱۰۳۴۱۰۴۰۲۱**

رئیس دانشکده/آموزشکده

مقطع: **کاردانی**

کارت دانشجویی

((این کارت بدون برجسب مخصوص تمدید، فاقد اعتبار می باشد.))

\* صدور کارت المثنی مستلزم زمان و مقررات خاص می باشد در حفظ آن بکوشید.

\* استفاده از این کارت صرفاً برای صاحب آن مجاز می باشد و در صورت سوء استفاده باطل شده و با متخلف برخورد می گردد.

\* کارت دانشجویی در زمان فارغ التحصیلی توسط دانشگاه تحویل گرفته خواهد شد.

تاریخ اعتبار تا

نیمسال اول	نیمسال دوم	نیمسال اول	نیمسال دوم				
۰۰	۰۰	۰۰	۰۰				
اول	دوم	اول	دوم				
۰۰	۰۰	۰۰	۰۰				

از بابت کارت تقاضا می شود به آدرس زیر ارسال نماید.

تلفن:

نام و نام خانوادگی: **محدثه اميري**نام پدر: **صفرعلي**محل صدور: **پاکدشت**کد ملی: **۶۵۸۰۱۸۰۲۵۰**رشته: **امور اداری**

شماره دانشجویی

**۹۹۲۱۱۰۳۴۱۰۴۰۰۷**

رئیس دانشکده/آموزشکده

مقطع: **کاردانی**

کارت دانشجویی

((این کارت بدون برجسب مخصوص تمدید، فاقد اعتبار می باشد.))

\* صدور کارت المثنی مستلزم زمان و مقررات خاص می باشد در حفظ آن بکوشید.

\* استفاده از این کارت صرفاً برای صاحب آن مجاز می باشد و در صورت سوء استفاده باطل شده و با متخلف برخورد می گردد.

\* کارت دانشجویی در زمان فارغ التحصیلی توسط دانشگاه تحویل گرفته خواهد شد.

تاریخ اعتبار تا

نیمسال اول	نیمسال دوم	نیمسال اول	نیمسال دوم				
۰۰	۰۰	۰۰	۰۰				
اول	دوم	اول	دوم				
۰۰	۰۰	۰۰	۰۰				

از بابت کارت تقاضا می شود به آدرس زیر ارسال نماید.

تلفن:



شماره دانشجویی

۹۹۲۱۱۰۳۴۱۰۴۰۲۸

رئیس دانشکده/آموزشکده

نام و نام خانوادگی: هدیه مافی

نام پدر: انعام اله

محل صدور: آبیگ

کد ملی: ۵۰۸۰۱۸۷۹۰۵

رشته: امور اداری

مقطع: کاردانی

کارت دانشجویی

((این کارت بدون برجسب مخصوص تمدید، فاقد اعتبار می باشد.))

\* صدور کارت المثنی مستلزم زمان و مقررات خاص می باشد در حفظ آن بکوشید.

\* استفاده از این کارت صرفاً برای صاحب آن مجاز می باشد و در صورت سوء استفاده باطل شده و با متخلف برخورد می گردد.

\* کارت دانشجویی در زمان فارغ التحصیلی توسط دانشگاه تحویل گرفته خواهد شد.

تاریخ اعتبار تا

نیمسال اول	نیمسال دوم	نیمسال اول	نیمسال دوم				
۰۰	۰۰	۰۰	۰۰				
اول	دوم	اول	دوم				
۰۰	۰۰	۰۰	۰۰				

از بابت کارت تقاضا می شود به آدرس زیر ارسال نماید.

تلفن:



شماره دانشجویی

۹۹۲۱۱۰۳۴۱۰۴۰۱۱

رئیس دانشکده/آموزشکده

نام و نام خانوادگی: نازنین باقرزاده غولی کندي

نام پدر: مجد رضا

محل صدور: ورامین

کد ملی: ۰۴۱۰۷۷۲۱۱۹

رشته: امور اداری

مقطع: کاردانی

کارت دانشجویی

((این کارت بدون برجسب مخصوص تمدید، فاقد اعتبار می باشد.))

\* صدور کارت المثنی مستلزم زمان و مقررات خاص می باشد در حفظ آن بکوشید.

\* استفاده از این کارت صرفاً برای صاحب آن مجاز می باشد و در صورت سوء استفاده باطل شده و با متخلف برخورد می گردد.

\* کارت دانشجویی در زمان فارغ التحصیلی توسط دانشگاه تحویل گرفته خواهد شد.

تاریخ اعتبار تا

نیمسال اول	نیمسال دوم	نیمسال اول	نیمسال دوم				
۰۰	۰۰	۰۰	۰۰				
اول	دوم	اول	دوم				
۰۰	۰۰	۰۰	۰۰				

از بابت کارت تقاضا می شود به آدرس زیر ارسال نماید.

تلفن:



شماره دانشجویی

۹۹۲۱۱۰۳۴۱۰۴۰۱۳

رئیس دانشکده/آموزشکده

نام و نام خانوادگی: سارینا حسینی

نام پدر: مجید

محل صدور: سقز

کد ملی: ۳۷۵۰۶۴۱۳۷۴

رشته: امور اداری

مقطع: کاردانی

کارت دانشجویی

((این کارت بدون برجسب مخصوص تمدید، فاقد اعتبار می باشد.))

\* صدور کارت المثنی مستلزم زمان و مقررات خاص می باشد در حفظ آن بکوشید.

\* استفاده از این کارت صرفاً برای صاحب آن مجاز می باشد و در صورت سوء استفاده باطل شده و با متخلف برخورد می گردد.

\* کارت دانشجویی در زمان فارغ التحصیلی توسط دانشگاه تحویل گرفته خواهد شد.

تاریخ اعتبار تا

نیمسال اول	نیمسال دوم	نیمسال اول	نیمسال دوم				
۰۰	۰۰	۰۰	۰۰				
اول	دوم	اول	دوم				
۰۰	۰۰	۰۰	۰۰				

از بابت کارت تقاضا می شود به آدرس زیر ارسال نماید.

تلفن:



شماره دانشجویی

۹۹۲۱۱۰۳۴۱۰۴۰۰۶

رئیس دانشکده/آموزشکده

نام و نام خانوادگی: شهرزاد اله وردی

نام پدر: حسن

محل صدور: تهران

کد ملی: ۰۰۲۴۵۲۹۹۶۶

رشته: امور اداری

مقطع: کاردانی

کارت دانشجویی

((این کارت بدون برجسب مخصوص تمدید، فاقد اعتبار می باشد.))

\* صدور کارت المثنی مستلزم زمان و مقررات خاص می باشد در حفظ آن بکوشید.

\* استفاده از این کارت صرفاً برای صاحب آن مجاز می باشد و در صورت سوء استفاده باطل شده و با متخلف برخورد می گردد.

\* کارت دانشجویی در زمان فارغ التحصیلی توسط دانشگاه تحویل گرفته خواهد شد.

تاریخ اعتبار تا

نیمسال اول	نیمسال دوم	نیمسال اول	نیمسال دوم				
۰۰	۰۰	۰۰	۰۰				
اول	دوم	اول	دوم				
۰۰	۰۰	۰۰	۰۰				

از بابت کارت تقاضا می شود به آدرس زیر ارسال نماید.

تلفن:



شماره دانشجویی

۹۹۲۱۱۰۳۴۱۰۴۰۲۰

رئیس دانشکده/آموزشکده

نام و نام خانوادگی: **ریحانه شغفی**نام پدر: **علیرضا**محل صدور: **گلپایگان**کد ملی: **۱۳۱۰۱۸۳۲۲۶**رشته: **امور اداری**مقطع: **کاردانی**

کارت دانشجویی

((این کارت بدون برجسب مخصوص تمدید، فاقد اعتبار می باشد.))

- \* صدور کارت المثنی مستلزم زمان و مقررات خاص می باشد در حفظ آن بکوشید.
- \* استفاده از این کارت صرفاً برای صاحب آن مجاز می باشد و در صورت سوء استفاده باطل شده و با متخلف برخورد می گردد.
- \* کارت دانشجویی در زمان فارغ التحصیلی توسط دانشگاه تحویل گرفته خواهد شد.

تاریخ اعتبار تا

نیمسال اول	نیمسال دوم	نیمسال اول	نیمسال دوم				
۰۰	۰۰	۰۰	۰۰				
نیمسال دوم	نیمسال اول	نیمسال دوم	نیمسال اول				
۹۹	۰۰	۰۰	۰۰				

از بابت کارت تقاضا می شود به آدرس زیر ارسال نماید.

تلفن:



شماره دانشجویی

۹۹۲۱۱۰۳۴۱۰۴۰۲۷

رئیس دانشکده/آموزشکده

نام و نام خانوادگی: **افتخار قیطاسی**نام پدر: **صفرعلی**محل صدور: **شمیرانات**کد ملی: **۰۴۴۰۹۸۴۰۹۲**رشته: **امور اداری**مقطع: **کاردانی**

کارت دانشجویی

((این کارت بدون برجسب مخصوص تمدید، فاقد اعتبار می باشد.))

- \* صدور کارت المثنی مستلزم زمان و مقررات خاص می باشد در حفظ آن بکوشید.
- \* استفاده از این کارت صرفاً برای صاحب آن مجاز می باشد و در صورت سوء استفاده باطل شده و با متخلف برخورد می گردد.
- \* کارت دانشجویی در زمان فارغ التحصیلی توسط دانشگاه تحویل گرفته خواهد شد.

تاریخ اعتبار تا

نیمسال اول	نیمسال دوم	نیمسال اول	نیمسال دوم				
۰۰	۰۰	۰۰	۰۰				
نیمسال دوم	نیمسال اول	نیمسال دوم	نیمسال اول				
۹۹	۰۰	۰۰	۰۰				

از بابت کارت تقاضا می شود به آدرس زیر ارسال نماید.

تلفن:



شماره دانشجویی

۹۹۲۱۱۰۳۴۱۰۴۰۲۹

رئیس دانشکده/آموزشکده

نام و نام خانوادگی: **طلا مرامی**نام پدر: **شاپور**محل صدور: **تهران**کد ملی: **۰۰۲۴۹۶۶۸۲۷**رشته: **امور اداری**مقطع: **کاردانی**

کارت دانشجویی

((این کارت بدون برجسب مخصوص تمدید، فاقد اعتبار می باشد.))

- \* صدور کارت المثنی مستلزم زمان و مقررات خاص می باشد در حفظ آن بکوشید.
- \* استفاده از این کارت صرفاً برای صاحب آن مجاز می باشد و در صورت سوء استفاده باطل شده و با متخلف برخورد می گردد.
- \* کارت دانشجویی در زمان فارغ التحصیلی توسط دانشگاه تحویل گرفته خواهد شد.

تاریخ اعتبار تا

نیمسال اول	نیمسال دوم	نیمسال اول	نیمسال دوم				
۰۰	۰۰	۰۰	۰۰				
نیمسال دوم	نیمسال اول	نیمسال دوم	نیمسال اول				
۹۹	۰۰	۰۰	۰۰				

از بابت کارت تقاضا می شود به آدرس زیر ارسال نماید.

تلفن:



شماره دانشجویی

۹۹۲۱۱۰۳۴۱۰۴۰۱۷

رئیس دانشکده/آموزشکده

نام و نام خانوادگی: **یکانه زاده جمشیدیان**نام پدر: **اکبر**محل صدور: **نجف آباد**کد ملی: **۱۰۸۰۶۲۱۷۷۶**رشته: **امور اداری**مقطع: **کاردانی**

کارت دانشجویی

((این کارت بدون برجسب مخصوص تمدید، فاقد اعتبار می باشد.))

- \* صدور کارت المثنی مستلزم زمان و مقررات خاص می باشد در حفظ آن بکوشید.
- \* استفاده از این کارت صرفاً برای صاحب آن مجاز می باشد و در صورت سوء استفاده باطل شده و با متخلف برخورد می گردد.
- \* کارت دانشجویی در زمان فارغ التحصیلی توسط دانشگاه تحویل گرفته خواهد شد.

تاریخ اعتبار تا

نیمسال اول	نیمسال دوم	نیمسال اول	نیمسال دوم				
۰۰	۰۰	۰۰	۰۰				
نیمسال دوم	نیمسال اول	نیمسال دوم	نیمسال اول				
۹۹	۰۰	۰۰	۰۰				

از بابت کارت تقاضا می شود به آدرس زیر ارسال نماید.

تلفن:



034\_ دانشکده فنی و حرفه ای دختران ولیعصر



نام و نام خانوادگی: سما بابانی رازیقی

نام پدر: جلیل

محل صدور: تهران

کد ملی: ۰۰۲۴۹۹۸۲۴۹

رشته: امور اداری

شماره دانشجویی

۹۹۲۱۱۰۳۴۱۰۴۰۱۰

رئیس دانشکده/آموزشکده

مقطع: کاردانی

کارت دانشجویی

((این کارت بدون برجسب مخصوص تمدید، فاقد اعتبار می باشد.))

\* صدور کارت المثنی مستلزم زمان و مقررات خاص می باشد در حفظ آن بکوشید.

\* استفاده از این کارت صرفا برای صاحب آن مجاز می باشد و در صورت سوء استفاده باطل

شده و با متخلف برخورد می گردد.  
\* کارت دانشجویی در زمان فارغ التحصیلی توسط دانشگاه تحویل گرفته خواهد شد.

تاریخ اعتبار تا

نیمسال اول ۰۰	نیمسال دوم ۰۰	نیمسال اول ۰۶					
------------------	------------------	------------------	--	--	--	--	--

از بابت کارت تقاضا می شود به آدرس زیر ارسال نماید.

تلفن:



034\_ دانشکده فنی و حرفه ای دختران ولیعصر



نام و نام خانوادگی: پریا اسدی

نام پدر: جلیل

محل صدور: سقز

کد ملی: ۳۳۵۰۳۱۳۹۵۷

رشته: امور اداری

شماره دانشجویی

۹۹۲۱۱۰۳۴۱۰۴۰۰۳

رئیس دانشکده/آموزشکده

مقطع: کاردانی

کارت دانشجویی

((این کارت بدون برجسب مخصوص تمدید، فاقد اعتبار می باشد.))

\* صدور کارت المثنی مستلزم زمان و مقررات خاص می باشد در حفظ آن بکوشید.

\* استفاده از این کارت صرفا برای صاحب آن مجاز می باشد و در صورت سوء استفاده باطل

شده و با متخلف برخورد می گردد.  
\* کارت دانشجویی در زمان فارغ التحصیلی توسط دانشگاه تحویل گرفته خواهد شد.

تاریخ اعتبار تا

نیمسال اول ۰۰	نیمسال دوم ۰۰	نیمسال اول ۰۶					
------------------	------------------	------------------	--	--	--	--	--

از بابت کارت تقاضا می شود به آدرس زیر ارسال نماید.

تلفن:



034\_ دانشکده فنی و حرفه ای دختران ولیعصر



نام و نام خانوادگی: فاطمه انتظامی

نام پدر: مهدی

محل صدور: درفول

کد ملی: ۱۹۹۱۰۸۰۰۰۱

رشته: امور اداری

شماره دانشجویی

۹۹۲۱۱۰۳۴۱۰۴۰۰۸

رئیس دانشکده/آموزشکده

مقطع: کاردانی

کارت دانشجویی

((این کارت بدون برجسب مخصوص تمدید، فاقد اعتبار می باشد.))

\* صدور کارت المثنی مستلزم زمان و مقررات خاص می باشد در حفظ آن بکوشید.

\* استفاده از این کارت صرفا برای صاحب آن مجاز می باشد و در صورت سوء استفاده باطل

شده و با متخلف برخورد می گردد.  
\* کارت دانشجویی در زمان فارغ التحصیلی توسط دانشگاه تحویل گرفته خواهد شد.

تاریخ اعتبار تا

نیمسال اول ۰۰	نیمسال دوم ۰۰	نیمسال اول ۰۶					
------------------	------------------	------------------	--	--	--	--	--

از بابت کارت تقاضا می شود به آدرس زیر ارسال نماید.

تلفن:



034\_ دانشکده فنی و حرفه ای دختران ولیعصر



نام و نام خانوادگی: فاطمه حیدری

نام پدر: یداله

محل صدور: خمین

کد ملی: ۰۵۵۰۲۳۲۴۵۱

رشته: امور اداری

شماره دانشجویی

۹۹۲۱۱۰۳۴۱۰۴۰۱۵

رئیس دانشکده/آموزشکده

مقطع: کاردانی

کارت دانشجویی

((این کارت بدون برجسب مخصوص تمدید، فاقد اعتبار می باشد.))

\* صدور کارت المثنی مستلزم زمان و مقررات خاص می باشد در حفظ آن بکوشید.

\* استفاده از این کارت صرفا برای صاحب آن مجاز می باشد و در صورت سوء استفاده باطل

شده و با متخلف برخورد می گردد.  
\* کارت دانشجویی در زمان فارغ التحصیلی توسط دانشگاه تحویل گرفته خواهد شد.

تاریخ اعتبار تا

نیمسال اول ۰۰	نیمسال دوم ۰۰	نیمسال اول ۰۶					
------------------	------------------	------------------	--	--	--	--	--

از بابت کارت تقاضا می شود به آدرس زیر ارسال نماید.

تلفن:





034\_ دانشکده فنی و حرفه ای دختران ولیعصر

نام و نام خانوادگی: **زهرا اروجی**نام پدر: **قادر**محل صدور: **رباط کریم**کد ملی: **۶۶۶۰۱۷۱۰۹۶**رشته: **امور اداری**

شماره دانشجویی

۹۹۲۱۱۰۳۴۱۰۴۰۰۲

رئیس دانشکده/آموزشکده

zahra.zari1997@gmail.com

مقطع: **کاردانی**

کارت دانشجویی

((این کارت بدون برجسب مخصوص تمدید، فاقد اعتبار می باشد.))

\* صدور کارت المثنی مستلزم زمان و مقررات خاص می باشد در حفظ آن بکوشید.

\* استفاده از این کارت صرفا برای صاحب آن مجاز می باشد و در صورت سوء استفاده باطل

\* کارت دانشجویی در زمان فارغ التحصیلی توسط دانشگاه تحویل گرفته خواهد شد.

تاریخ اعتبار تا

نیمسال اول ۰۰	نیمسال دوم ۰۰	نیمسال اول ۰۶				
------------------	------------------	------------------	--	--	--	--

از بابت کارت تقاضا می شود به آدرس زیر ارسال نماید.

تلفن:



034\_ دانشکده فنی و حرفه ای دختران ولیعصر

نام و نام خانوادگی: **مهديه رضايي**نام پدر: **نوید**

محل صدور:

کد ملی: **۰۱۱۰۰۷۶۷۷۱**رشته: **امور اداری**

شماره دانشجویی

۹۹۲۱۱۰۳۴۱۰۴۰۱۶

رئیس دانشکده/آموزشکده

مقطع: **کاردانی**

کارت دانشجویی

((این کارت بدون برجسب مخصوص تمدید، فاقد اعتبار می باشد.))

\* صدور کارت المثنی مستلزم زمان و مقررات خاص می باشد در حفظ آن بکوشید.

\* استفاده از این کارت صرفا برای صاحب آن مجاز می باشد و در صورت سوء استفاده باطل

\* کارت دانشجویی در زمان فارغ التحصیلی توسط دانشگاه تحویل گرفته خواهد شد.

تاریخ اعتبار تا

نیمسال اول ۰۰	نیمسال دوم ۰۰	نیمسال اول ۰۶				
------------------	------------------	------------------	--	--	--	--

از بابت کارت تقاضا می شود به آدرس زیر ارسال نماید.

تلفن:



034\_ دانشکده فنی و حرفه ای دختران ولیعصر

نام و نام خانوادگی: **نیلوفر هلاکو**نام پدر: **بهرروز**محل صدور: **آزادشهر**کد ملی: **۶۲۴۰۲۰۹۵۱۱**رشته: **امور اداری**

شماره دانشجویی

۹۹۲۱۱۰۳۴۱۰۴۰۳۱

رئیس دانشکده/آموزشکده

مقطع: **کاردانی**

کارت دانشجویی

((این کارت بدون برجسب مخصوص تمدید، فاقد اعتبار می باشد.))

\* صدور کارت المثنی مستلزم زمان و مقررات خاص می باشد در حفظ آن بکوشید.

\* استفاده از این کارت صرفا برای صاحب آن مجاز می باشد و در صورت سوء استفاده باطل

\* کارت دانشجویی در زمان فارغ التحصیلی توسط دانشگاه تحویل گرفته خواهد شد.

تاریخ اعتبار تا

نیمسال اول ۰۰	نیمسال دوم ۰۰	نیمسال اول ۰۶				
------------------	------------------	------------------	--	--	--	--

از بابت کارت تقاضا می شود به آدرس زیر ارسال نماید.

تلفن:



034\_ دانشکده فنی و حرفه ای دختران ولیعصر

نام و نام خانوادگی: **کیمیا عباسی فر**نام پدر: **علی رضا**

محل صدور:

کد ملی: **۳۳۰۰۲۷۷۰۲۷**رشته: **امور اداری**

شماره دانشجویی

۹۹۲۱۱۰۳۴۱۰۴۰۲۵

رئیس دانشکده/آموزشکده

مقطع: **کاردانی**

کارت دانشجویی

((این کارت بدون برجسب مخصوص تمدید، فاقد اعتبار می باشد.))

\* صدور کارت المثنی مستلزم زمان و مقررات خاص می باشد در حفظ آن بکوشید.

\* استفاده از این کارت صرفا برای صاحب آن مجاز می باشد و در صورت سوء استفاده باطل

\* کارت دانشجویی در زمان فارغ التحصیلی توسط دانشگاه تحویل گرفته خواهد شد.

تاریخ اعتبار تا

نیمسال اول ۰۰	نیمسال دوم ۰۰	نیمسال اول ۰۶				
------------------	------------------	------------------	--	--	--	--

از بابت کارت تقاضا می شود به آدرس زیر ارسال نماید.

تلفن:

نام و نام خانوادگی: **بهناز فرجی**نام پدر: **مسعود**محل صدور: **خوانسار**کد ملی: **۱۳۲۰۰۸۱۹۵۷**رشته: **امور اداری**

شماره دانشجویی

۹۹۲۱۱۰۳۴۱۰۴۰۲۶

رئیس دانشکده/آموزشکده

مقطع: **کاردانی**

کارت دانشجویی

((این کارت بدون برجسب مخصوص تمدید، فاقد اعتبار می باشد.))

\* صدور کارت المثنی مستلزم زمان و مقررات خاص می باشد در حفظ آن بکوشید.

\* استفاده از این کارت صرفاً برای صاحب آن مجاز می باشد و در صورت سوء استفاده باطل

\* شده و با متخلف برخورد می گردد.  
\* کارت دانشجویی در زمان فارغ التحصیلی توسط دانشگاه تحویل گرفته خواهد شد.

تاریخ اعتبار تا

نیمسال اول ۰۰	نیمسال دوم ۰۰	نیمسال اول ۰۶				
نیمسال دوم ۹۹						

از بابت کارت تقاضا می شود به آدرس زیر ارسال نماید.

تلفن:

نام و نام خانوادگی: **مهديه ولي يور**نام پدر: **علي**محل صدور: **پاکدشت**کد ملی: **۶۵۸۰۱۸۱۲۹۱**رشته: **امور اداری**

شماره دانشجویی

۹۹۲۱۱۰۳۴۱۰۴۰۳۲

رئیس دانشکده/آموزشکده

مقطع: **کاردانی**

کارت دانشجویی

((این کارت بدون برجسب مخصوص تمدید، فاقد اعتبار می باشد.))

\* صدور کارت المثنی مستلزم زمان و مقررات خاص می باشد در حفظ آن بکوشید.

\* استفاده از این کارت صرفاً برای صاحب آن مجاز می باشد و در صورت سوء استفاده باطل

\* شده و با متخلف برخورد می گردد.  
\* کارت دانشجویی در زمان فارغ التحصیلی توسط دانشگاه تحویل گرفته خواهد شد.

تاریخ اعتبار تا

نیمسال اول ۰۰	نیمسال دوم ۰۰	نیمسال اول ۰۶				
نیمسال دوم ۹۹						

از بابت کارت تقاضا می شود به آدرس زیر ارسال نماید.

تلفن:

نام و نام خانوادگی: **ياسمن بابائي چيگاني**نام پدر: **رضا**

محل صدور:

کد ملی: **۱۲۷۳۸۰۵۳۵۶**رشته: **امور اداری**

شماره دانشجویی

۹۹۲۱۱۰۳۴۱۰۴۰۰۹

رئیس دانشکده/آموزشکده

مقطع: **کاردانی**

کارت دانشجویی

((این کارت بدون برجسب مخصوص تمدید، فاقد اعتبار می باشد.))

\* صدور کارت المثنی مستلزم زمان و مقررات خاص می باشد در حفظ آن بکوشید.

\* استفاده از این کارت صرفاً برای صاحب آن مجاز می باشد و در صورت سوء استفاده باطل

\* شده و با متخلف برخورد می گردد.  
\* کارت دانشجویی در زمان فارغ التحصیلی توسط دانشگاه تحویل گرفته خواهد شد.

تاریخ اعتبار تا

نیمسال اول ۰۰	نیمسال دوم ۰۰	نیمسال اول ۰۶				
نیمسال دوم ۹۹						

از بابت کارت تقاضا می شود به آدرس زیر ارسال نماید.

تلفن:

نام و نام خانوادگی: **مهديه السادات سيدعلي**نام پدر: **سیدمطهر خاني**محل صدور: **تهران**کد ملی: **۰۰۲۴۹۳۰۸۱۴**رشته: **امور اداری**

شماره دانشجویی

۹۹۲۱۱۰۳۴۱۰۴۰۱۹

رئیس دانشکده/آموزشکده

مقطع: **کاردانی**

کارت دانشجویی

((این کارت بدون برجسب مخصوص تمدید، فاقد اعتبار می باشد.))

\* صدور کارت المثنی مستلزم زمان و مقررات خاص می باشد در حفظ آن بکوشید.

\* استفاده از این کارت صرفاً برای صاحب آن مجاز می باشد و در صورت سوء استفاده باطل

\* شده و با متخلف برخورد می گردد.  
\* کارت دانشجویی در زمان فارغ التحصیلی توسط دانشگاه تحویل گرفته خواهد شد.

تاریخ اعتبار تا

نیمسال اول ۰۰	نیمسال دوم ۰۰	نیمسال اول ۰۶				
نیمسال دوم ۹۹						

از بابت کارت تقاضا می شود به آدرس زیر ارسال نماید.

تلفن:



034\_ دانشکده فنی و حرفه ای دختران ولیعصر

نام و نام خانوادگی: **فاطمه مجدیان اوغورآباد**نام پدر: **چراغعلی**

محل صدور:

کد ملی: **۰۴۸۱۱۴۳۹۰۴**رشته: **امور اداری**

شماره دانشجویی

**۹۹۲۱۰۰۳۴۱۰۴۰۲۸**

رئیس دانشکده/آموزشکده

مقطع: **کاردانی**

کارت دانشجویی

((این کارت بدون برجسب مخصوص تمدید، فاقد اعتبار می باشد.))

\* صدور کارت المثنی مستلزم زمان و مقررات خاص می باشد در حفظ آن بکوشید.

\* استفاده از این کارت صرفاً برای صاحب آن مجاز می باشد و در صورت سوء استفاده باطل شده و با متخلف برخورد می گردد.

\* کارت دانشجویی در زمان فارغ التحصیلی توسط دانشگاه تحویل گرفته خواهد شد.

تاریخ اعتبار تا

نیمسال اول ۰۰	نیمسال دوم ۰۰	نیمسال اول ۰۶					
------------------	------------------	------------------	--	--	--	--	--

از بابت کارت تقاضا می شود به آدرس زیر ارسال نماید.

تلفن:



034\_ دانشکده فنی و حرفه ای دختران ولیعصر

نام و نام خانوادگی: **فاطمه حبیبی**نام پدر: **علی**محل صدور: **تهران**کد ملی: **۰۰۲۴۷۷۳۰۴۲**رشته: **امور اداری**

شماره دانشجویی

**۹۹۲۱۰۰۳۴۱۰۴۰۰۶**

رئیس دانشکده/آموزشکده

مقطع: **کاردانی**

کارت دانشجویی

((این کارت بدون برجسب مخصوص تمدید، فاقد اعتبار می باشد.))

\* صدور کارت المثنی مستلزم زمان و مقررات خاص می باشد در حفظ آن بکوشید.

\* استفاده از این کارت صرفاً برای صاحب آن مجاز می باشد و در صورت سوء استفاده باطل شده و با متخلف برخورد می گردد.

\* کارت دانشجویی در زمان فارغ التحصیلی توسط دانشگاه تحویل گرفته خواهد شد.

تاریخ اعتبار تا

نیمسال اول ۰۰	نیمسال دوم ۰۰	نیمسال اول ۰۶					
------------------	------------------	------------------	--	--	--	--	--

از بابت کارت تقاضا می شود به آدرس زیر ارسال نماید.

تلفن:



034\_ دانشکده فنی و حرفه ای دختران ولیعصر

نام و نام خانوادگی: **فاطمه سادات هاشمی**نام پدر: **سیدرسول**محل صدور: **تهران**کد ملی: **۰۰۲۴۹۲۵۵۹۴**رشته: **امور اداری**

شماره دانشجویی

**۹۹۲۱۰۰۳۴۱۰۴۰۲۳**

رئیس دانشکده/آموزشکده

مقطع: **کاردانی**

کارت دانشجویی

((این کارت بدون برجسب مخصوص تمدید، فاقد اعتبار می باشد.))

\* صدور کارت المثنی مستلزم زمان و مقررات خاص می باشد در حفظ آن بکوشید.

\* استفاده از این کارت صرفاً برای صاحب آن مجاز می باشد و در صورت سوء استفاده باطل شده و با متخلف برخورد می گردد.

\* کارت دانشجویی در زمان فارغ التحصیلی توسط دانشگاه تحویل گرفته خواهد شد.

تاریخ اعتبار تا

نیمسال اول ۰۰	نیمسال دوم ۰۰	نیمسال اول ۰۶					
------------------	------------------	------------------	--	--	--	--	--

از بابت کارت تقاضا می شود به آدرس زیر ارسال نماید.

تلفن:



034\_ دانشکده فنی و حرفه ای دختران ولیعصر

نام و نام خانوادگی: **مائده مهمانی**نام پدر: **مجدحسین**محل صدور: **تهران**کد ملی: **۰۰۲۵۰۹۹۵۸**رشته: **امور اداری**

شماره دانشجویی

**۹۹۲۱۰۰۳۴۱۰۴۰۲۲**

رئیس دانشکده/آموزشکده

مقطع: **کاردانی**

کارت دانشجویی

((این کارت بدون برجسب مخصوص تمدید، فاقد اعتبار می باشد.))

\* صدور کارت المثنی مستلزم زمان و مقررات خاص می باشد در حفظ آن بکوشید.

\* استفاده از این کارت صرفاً برای صاحب آن مجاز می باشد و در صورت سوء استفاده باطل شده و با متخلف برخورد می گردد.

\* کارت دانشجویی در زمان فارغ التحصیلی توسط دانشگاه تحویل گرفته خواهد شد.

تاریخ اعتبار تا

نیمسال اول ۰۰	نیمسال دوم ۰۰	نیمسال اول ۰۶					
------------------	------------------	------------------	--	--	--	--	--

از بابت کارت تقاضا می شود به آدرس زیر ارسال نماید.

تلفن:



034\_ دانشکده فنی و حرفه ای دختران ولیعصر



نام و نام خانوادگی: فاطمه حسینی

نام پدر: غلامحسین

محل صدور: تهران

کد ملی: ۰۰۲۴۹۷۰۷۶۱

رشته: امور اداری

شماره دانشجویی

۹۹۲۱۰۰۳۴۱۰۴۰۰۸

رئیس دانشکده/آموزشکده

مقطع: کاردانی

کارت دانشجویی

((این کارت بدون برجسب مخصوص تمدید، فاقد اعتبار می باشد.))

\* صدور کارت المثنی مستلزم زمان و مقررات خاص می باشد در حفظ آن بکوشید.

\* استفاده از این کارت صرفاً برای صاحب آن مجاز می باشد و در صورت سوء استفاده باطل

\* کارت دانشجویی در زمان فارغ التحصیلی توسط دانشگاه تحویل گرفته خواهد شد.

تاریخ اعتبار تا

نیمسال اول ۰۰	نیمسال دوم ۰۰	نیمسال اول ۰۶				
نیمسال دوم ۹۹						

از بابت کارت تقاضا می شود به آدرس زیر ارسال نماید.

تلفن:



034\_ دانشکده فنی و حرفه ای دختران ولیعصر



نام و نام خانوادگی: ریحانه علیزاده

نام پدر: حسین

محل صدور: تهران

کد ملی: ۰۰۲۵۰۶۹۵۴۳

رشته: امور اداری

شماره دانشجویی

۹۹۲۱۰۰۳۴۱۰۴۰۱۵

رئیس دانشکده/آموزشکده

مقطع: کاردانی

کارت دانشجویی

((این کارت بدون برجسب مخصوص تمدید، فاقد اعتبار می باشد.))

\* صدور کارت المثنی مستلزم زمان و مقررات خاص می باشد در حفظ آن بکوشید.

\* استفاده از این کارت صرفاً برای صاحب آن مجاز می باشد و در صورت سوء استفاده باطل

\* کارت دانشجویی در زمان فارغ التحصیلی توسط دانشگاه تحویل گرفته خواهد شد.

تاریخ اعتبار تا

نیمسال اول ۰۰	نیمسال دوم ۰۰	نیمسال اول ۰۶				
نیمسال دوم ۹۹						

از بابت کارت تقاضا می شود به آدرس زیر ارسال نماید.

تلفن:



034\_ دانشکده فنی و حرفه ای دختران ولیعصر



نام و نام خانوادگی: زهرا مجدلو

نام پدر: اکبر

محل صدور:

کد ملی: ۰۱۱۰۰۴۶۴۳۹

رشته: امور اداری

شماره دانشجویی

۹۹۲۱۰۰۳۴۱۰۴۰۲۰

رئیس دانشکده/آموزشکده

مقطع: کاردانی

کارت دانشجویی

((این کارت بدون برجسب مخصوص تمدید، فاقد اعتبار می باشد.))

\* صدور کارت المثنی مستلزم زمان و مقررات خاص می باشد در حفظ آن بکوشید.

\* استفاده از این کارت صرفاً برای صاحب آن مجاز می باشد و در صورت سوء استفاده باطل

\* کارت دانشجویی در زمان فارغ التحصیلی توسط دانشگاه تحویل گرفته خواهد شد.

تاریخ اعتبار تا

نیمسال اول ۰۰	نیمسال دوم ۰۰	نیمسال اول ۰۶				
نیمسال دوم ۹۹						

از بابت کارت تقاضا می شود به آدرس زیر ارسال نماید.

تلفن:



034\_ دانشکده فنی و حرفه ای دختران ولیعصر



نام و نام خانوادگی: مبینا کیانی

نام پدر: کرم

محل صدور: تهران

کد ملی: ۰۰۲۴۵۵۴۷۷۴

رشته: امور اداری

شماره دانشجویی

۹۹۲۱۰۰۳۴۱۰۴۰۱۷

رئیس دانشکده/آموزشکده

مقطع: کاردانی

کارت دانشجویی

((این کارت بدون برجسب مخصوص تمدید، فاقد اعتبار می باشد.))

\* صدور کارت المثنی مستلزم زمان و مقررات خاص می باشد در حفظ آن بکوشید.

\* استفاده از این کارت صرفاً برای صاحب آن مجاز می باشد و در صورت سوء استفاده باطل

\* کارت دانشجویی در زمان فارغ التحصیلی توسط دانشگاه تحویل گرفته خواهد شد.

تاریخ اعتبار تا

نیمسال اول ۰۰	نیمسال دوم ۰۰	نیمسال اول ۰۶				
نیمسال دوم ۹۹						

از بابت کارت تقاضا می شود به آدرس زیر ارسال نماید.

تلفن:





034\_ دانشکده فنی و حرفه ای دختران ولیعصر



شماره دانشجویی

۹۹۲۱۰۰۳۴۱۰۴۰۱۶

رئیس دانشکده/آموزشکده

مقطع: کاردانی  
کارت دانشجویی zeinab.ghodratabadi@yahoo.com

نام و نام خانوادگی: زینب قدرت ابادی

نام پدر: علی

محل صدور: تهران

کد ملی: ۰۱۱۰۱۱۳۹۲۶

رشته: امور اداری

((این کارت بدون برجسب مخصوص تمدید، فاقد اعتبار می باشد.))

\* صدور کارت المثنی مستلزم زمان و مقررات خاص می باشد در حفظ آن بکوشید.

\* استفاده از این کارت صرفاً برای صاحب آن مجاز می باشد و در صورت سوء استفاده باطل شده و با متخلف برخورد می گردد.

\* کارت دانشجویی در زمان فارغ التحصیلی توسط دانشگاه تحویل گرفته خواهد شد.

تاریخ اعتبار تا

نیمسال اول ۰۰	نیمسال دوم ۰۰	نیمسال اول ۰۶				
نیمسال دوم ۹۹						

از بابت کارت تقاضا می شود به آدرس زیر ارسال نماید.

تلفن:



034\_ دانشکده فنی و حرفه ای دختران ولیعصر



شماره دانشجویی

۹۹۲۱۰۰۳۴۱۰۴۰۱۰

رئیس دانشکده/آموزشکده

مقطع: کاردانی

کارت دانشجویی

نام و نام خانوادگی: زهرا داودی

نام پدر: محمود

محل صدور: تهران

کد ملی: ۰۱۵۰۱۵۴۲۶۷

رشته: امور اداری

((این کارت بدون برجسب مخصوص تمدید، فاقد اعتبار می باشد.))

\* صدور کارت المثنی مستلزم زمان و مقررات خاص می باشد در حفظ آن بکوشید.

\* استفاده از این کارت صرفاً برای صاحب آن مجاز می باشد و در صورت سوء استفاده باطل شده و با متخلف برخورد می گردد.

\* کارت دانشجویی در زمان فارغ التحصیلی توسط دانشگاه تحویل گرفته خواهد شد.

تاریخ اعتبار تا

نیمسال اول ۰۰	نیمسال دوم ۰۰	نیمسال اول ۰۶				
نیمسال دوم ۹۹						

از بابت کارت تقاضا می شود به آدرس زیر ارسال نماید.

تلفن:



034\_ دانشکده فنی و حرفه ای دختران ولیعصر



شماره دانشجویی

۹۹۲۱۰۰۳۴۱۰۴۰۰۹

رئیس دانشکده/آموزشکده

مقطع: کاردانی

کارت دانشجویی

نام و نام خانوادگی: زهرا سادات حسینی

نام پدر: سید یعقوب سعید ابادی

محل صدور: تهران

کد ملی: ۰۰۱۸۸۸۳۳۹۷

رشته: امور اداری

((این کارت بدون برجسب مخصوص تمدید، فاقد اعتبار می باشد.))

\* صدور کارت المثنی مستلزم زمان و مقررات خاص می باشد در حفظ آن بکوشید.

\* استفاده از این کارت صرفاً برای صاحب آن مجاز می باشد و در صورت سوء استفاده باطل شده و با متخلف برخورد می گردد.

\* کارت دانشجویی در زمان فارغ التحصیلی توسط دانشگاه تحویل گرفته خواهد شد.

تاریخ اعتبار تا

نیمسال اول ۰۰	نیمسال دوم ۰۰	نیمسال اول ۰۶				
نیمسال دوم ۹۹						

از بابت کارت تقاضا می شود به آدرس زیر ارسال نماید.

تلفن:



034\_ دانشکده فنی و حرفه ای دختران ولیعصر



شماره دانشجویی

۹۹۲۱۰۰۳۴۱۰۴۰۰۷

رئیس دانشکده/آموزشکده

مقطع: کاردانی

کارت دانشجویی

نام و نام خانوادگی: ستایش حجاز عرب

نام پدر: امیرعلی

محل صدور: تهران

کد ملی: ۰۱۵۰۲۰۸۲۲۷

رشته: امور اداری

((این کارت بدون برجسب مخصوص تمدید، فاقد اعتبار می باشد.))

\* صدور کارت المثنی مستلزم زمان و مقررات خاص می باشد در حفظ آن بکوشید.

\* استفاده از این کارت صرفاً برای صاحب آن مجاز می باشد و در صورت سوء استفاده باطل شده و با متخلف برخورد می گردد.

\* کارت دانشجویی در زمان فارغ التحصیلی توسط دانشگاه تحویل گرفته خواهد شد.

تاریخ اعتبار تا

نیمسال اول ۰۰	نیمسال دوم ۰۰	نیمسال اول ۰۶				
نیمسال دوم ۹۹						

از بابت کارت تقاضا می شود به آدرس زیر ارسال نماید.

تلفن:



034\_ دانشکده فنی و حرفه ای دختران ولیعصر



نام و نام خانوادگی: **پارمیدا گودرزی**

نام پدر: **علیرضا**

محل صدور: **تهران**

کد ملی: **۰۰۲۴۰۷۴۱۶۰**

رشته: **امور اداری**

شماره دانشجویی

**۹۹۲۱۰۰۳۴۱۰۴۰۱۸**

رئیس دانشکده/آموزشکده

مقطع: **کاردانی**

کارت دانشجویی

((این کارت بدون برجسب مخصوص تمدید، فاقد اعتبار می باشد.))

\* صدور کارت المثنی مستلزم زمان و مقررات خاص می باشد در حفظ آن بکوشید.

\* استفاده از این کارت صرفا برای صاحب آن مجاز می باشد و در صورت سوء استفاده باطل

شده و با متخلف برخورد می گردد.  
\* کارت دانشجویی در زمان فارغ التحصیلی توسط دانشگاه تحویل گرفته خواهد شد.

تاریخ اعتبار تا

نیمسال اول	نیمسال دوم	نیمسال اول	نیمسال دوم				
۰۰	۰۰	۰۰	۰۰				
اول	دوم	اول	دوم				
۰۰	۰۰	۰۰	۰۰				

از بابت کارت تقاضا می شود به آدرس زیر ارسال نماید.

تلفن:



034\_ دانشکده فنی و حرفه ای دختران ولیعصر



نام و نام خانوادگی: **زهرا ابراهیمی**

نام پدر: **عزیز**

محل صدور: **تهران**

کد ملی: **۰۱۱۰۱۱۰۰۵**

رشته: **امور اداری**

شماره دانشجویی

**۹۹۲۱۰۰۳۴۱۰۴۰۰۱**

رئیس دانشکده/آموزشکده

مقطع: **کاردانی**

کارت دانشجویی

**toukanafshar@yahoo.com**

((این کارت بدون برجسب مخصوص تمدید، فاقد اعتبار می باشد.))

\* صدور کارت المثنی مستلزم زمان و مقررات خاص می باشد در حفظ آن بکوشید.

\* استفاده از این کارت صرفا برای صاحب آن مجاز می باشد و در صورت سوء استفاده باطل

شده و با متخلف برخورد می گردد.  
\* کارت دانشجویی در زمان فارغ التحصیلی توسط دانشگاه تحویل گرفته خواهد شد.

تاریخ اعتبار تا

نیمسال اول	نیمسال دوم	نیمسال اول	نیمسال دوم				
۰۰	۰۰	۰۰	۰۰				
اول	دوم	اول	دوم				
۰۰	۰۰	۰۰	۰۰				

از بابت کارت تقاضا می شود به آدرس زیر ارسال نماید.

تلفن:



034\_ دانشکده فنی و حرفه ای دختران ولیعصر



نام و نام خانوادگی: **ساناز جعفری پشته نوئی**

نام پدر: **مجد**

محل صدور:

کد ملی: **۰۱۱۰۸۸۱۷**

رشته: **حسابداری**

شماره دانشجویی

**۹۹۲۱۱۰۳۴۳۰۸۰۳۱**

رئیس دانشکده/آموزشکده

مقطع: **کاردانی**

کارت دانشجویی

((این کارت بدون برجسب مخصوص تمدید، فاقد اعتبار می باشد.))

\* صدور کارت المثنی مستلزم زمان و مقررات خاص می باشد در حفظ آن بکوشید.

\* استفاده از این کارت صرفا برای صاحب آن مجاز می باشد و در صورت سوء استفاده باطل

شده و با متخلف برخورد می گردد.  
\* کارت دانشجویی در زمان فارغ التحصیلی توسط دانشگاه تحویل گرفته خواهد شد.

تاریخ اعتبار تا

نیمسال اول	نیمسال دوم	نیمسال اول	نیمسال دوم				
۰۰	۰۰	۰۰	۰۰				
اول	دوم	اول	دوم				
۰۰	۰۰	۰۰	۰۰				

از بابت کارت تقاضا می شود به آدرس زیر ارسال نماید.

تلفن:



034\_ دانشکده فنی و حرفه ای دختران ولیعصر



نام و نام خانوادگی: **میترا حبیبی**

نام پدر: **نادر**

محل صدور:

کد ملی: **۰۰۲۴۵۷۱۴۵۸**

رشته: **حسابداری**

شماره دانشجویی

**۹۹۲۱۱۰۳۴۳۰۸۰۳۲**

رئیس دانشکده/آموزشکده

مقطع: **کاردانی**

کارت دانشجویی

((این کارت بدون برجسب مخصوص تمدید، فاقد اعتبار می باشد.))

\* صدور کارت المثنی مستلزم زمان و مقررات خاص می باشد در حفظ آن بکوشید.

\* استفاده از این کارت صرفا برای صاحب آن مجاز می باشد و در صورت سوء استفاده باطل

شده و با متخلف برخورد می گردد.  
\* کارت دانشجویی در زمان فارغ التحصیلی توسط دانشگاه تحویل گرفته خواهد شد.

تاریخ اعتبار تا

نیمسال اول	نیمسال دوم	نیمسال اول	نیمسال دوم				
۰۰	۰۰	۰۰	۰۰				
اول	دوم	اول	دوم				
۰۰	۰۰	۰۰	۰۰				

از بابت کارت تقاضا می شود به آدرس زیر ارسال نماید.

تلفن:



034\_ دانشکده فنی و حرفه ای دختران ولیعصر

نام و نام خانوادگی: **فاطمه سادات سجادی مرفه**نام پدر: **سیداسمعیل**

محل صدور:

کد ملی: **۰۰۲۴۵۸۷۷۵۳**رشته: **حسابداری**

شماره دانشجویی

**۹۹۲۱۱۰۳۴۳۰۸۰۳۳**

رئیس دانشکده/آموزشکده

مقطع: **کاردانی**

کارت دانشجویی

((این کارت بدون برجسب مخصوص تمدید، فاقد اعتبار می باشد.))

\* صدور کارت المثنی مستلزم زمان و مقررات خاص می باشد در حفظ آن بکوشید.

\* استفاده از این کارت صرفاً برای صاحب آن مجاز می باشد و در صورت سوء استفاده باطل

\* کارت دانشجویی در زمان فارغ التحصیلی توسط دانشگاه تحویل گرفته خواهد شد.

تاریخ اعتبار تا

نیمسال اول ۰۰	نیمسال دوم ۰۰	نیمسال اول ۰۶					
------------------	------------------	------------------	--	--	--	--	--

از بابت کارت تقاضا می شود به آدرس زیر ارسال نماید.

تلفن:



034\_ دانشکده فنی و حرفه ای دختران ولیعصر

نام و نام خانوادگی: **سحر مرادخانی**نام پدر: **امین**

محل صدور:

کد ملی: **۵۳۸۰۱۱۵۴۳۸**رشته: **حسابداری**

شماره دانشجویی

**۹۹۲۱۱۰۳۴۳۰۸۰۳۴**

رئیس دانشکده/آموزشکده

مقطع: **کاردانی**

کارت دانشجویی

((این کارت بدون برجسب مخصوص تمدید، فاقد اعتبار می باشد.))

\* صدور کارت المثنی مستلزم زمان و مقررات خاص می باشد در حفظ آن بکوشید.

\* استفاده از این کارت صرفاً برای صاحب آن مجاز می باشد و در صورت سوء استفاده باطل

\* کارت دانشجویی در زمان فارغ التحصیلی توسط دانشگاه تحویل گرفته خواهد شد.

تاریخ اعتبار تا

نیمسال اول ۰۰	نیمسال دوم ۰۰	نیمسال اول ۰۶					
------------------	------------------	------------------	--	--	--	--	--

از بابت کارت تقاضا می شود به آدرس زیر ارسال نماید.

تلفن:



034\_ دانشکده فنی و حرفه ای دختران ولیعصر

نام و نام خانوادگی: **فاطمه ویسی خانقاهی**نام پدر: **فرض اله**

محل صدور:

کد ملی: **۶۶۶۰۳۵۷۴۶۷**رشته: **حسابداری**

شماره دانشجویی

**۹۹۲۱۱۰۳۴۳۰۸۰۳۵**

رئیس دانشکده/آموزشکده

مقطع: **کاردانی**

کارت دانشجویی

((این کارت بدون برجسب مخصوص تمدید، فاقد اعتبار می باشد.))

\* صدور کارت المثنی مستلزم زمان و مقررات خاص می باشد در حفظ آن بکوشید.

\* استفاده از این کارت صرفاً برای صاحب آن مجاز می باشد و در صورت سوء استفاده باطل

\* کارت دانشجویی در زمان فارغ التحصیلی توسط دانشگاه تحویل گرفته خواهد شد.

تاریخ اعتبار تا

نیمسال اول ۰۰	نیمسال دوم ۰۰	نیمسال اول ۰۶					
------------------	------------------	------------------	--	--	--	--	--

از بابت کارت تقاضا می شود به آدرس زیر ارسال نماید.

تلفن:



034\_ دانشکده فنی و حرفه ای دختران ولیعصر

نام و نام خانوادگی: **حانیه کمندلی**نام پدر: **شارضا**محل صدور: **تهران**کد ملی: **۰۰۲۴۵۸۷۱۲۵**رشته: **حسابداری**

شماره دانشجویی

**۹۹۲۱۱۰۳۴۳۰۸۰۲۲**

رئیس دانشکده/آموزشکده

مقطع: **کاردانی**

کارت دانشجویی



((این کارت بدون برجسب مخصوص تمدید، فاقد اعتبار می باشد.))

\* صدور کارت المثنی مستلزم زمان و مقررات خاص می باشد در حفظ آن بکوشید.

\* استفاده از این کارت صرفاً برای صاحب آن مجاز می باشد و در صورت سوء استفاده باطل

\* کارت دانشجویی در زمان فارغ التحصیلی توسط دانشگاه تحویل گرفته خواهد شد.

تاریخ اعتبار تا

نیمسال اول ۰۰	نیمسال دوم ۰۰	نیمسال اول ۰۶					
------------------	------------------	------------------	--	--	--	--	--

از بابت کارت تقاضا می شود به آدرس زیر ارسال نماید.

تلفن:



034\_ دانشکده فنی و حرفه ای دختران ولیعصر



نام و نام خانوادگی: **فاطمه انینی**  
 نام پدر: **علی رضا**  
 محل صدور: **تهران**  
 کد ملی: **۰۰۲۴۷۲۸۲۵۱**  
 رشته: **حسابداری**

شماره دانشجویی

۹۹۲۱۱۰۳۴۳۰۸۰۰۱

رئیس دانشکده/آموزشکده

مقطع: **کاردانی**

کارت دانشجویی

((این کارت بدون برجسب مخصوص تمدید، فاقد اعتبار می باشد.))

- \* صدور کارت المثنی مستلزم زمان و مقررات خاص می باشد در حفظ آن بکوشید.
- \* استفاده از این کارت صرفاً برای صاحب آن مجاز می باشد و در صورت سوء استفاده باطل شده و با متخلف برخورد می گردد.
- \* کارت دانشجویی در زمان فارغ التحصیلی توسط دانشگاه تحویل گرفته خواهد شد.

تاریخ اعتبار تا

نیمسال اول ۰۰	نیمسال دوم ۰۰	نیمسال اول ۰۶				
------------------	------------------	------------------	--	--	--	--

از بابت کارت تقاضا می شود به آدرس زیر ارسال نماید.

تلفن:

((این کارت بدون برجسب مخصوص تمدید، فاقد اعتبار می باشد.))

- \* صدور کارت المثنی مستلزم زمان و مقررات خاص می باشد در حفظ آن بکوشید.
- \* استفاده از این کارت صرفاً برای صاحب آن مجاز می باشد و در صورت سوء استفاده باطل شده و با متخلف برخورد می گردد.
- \* کارت دانشجویی در زمان فارغ التحصیلی توسط دانشگاه تحویل گرفته خواهد شد.

تاریخ اعتبار تا

نیمسال اول ۰۰	نیمسال دوم ۰۰	نیمسال اول ۰۶				
------------------	------------------	------------------	--	--	--	--

از بابت کارت تقاضا می شود به آدرس زیر ارسال نماید.

تلفن:



034\_ دانشکده فنی و حرفه ای دختران ولیعصر



نام و نام خانوادگی: **فائزه عموموئی**  
 نام پدر: **ابراهیم**  
 محل صدور: **کرج**  
 کد ملی: **۰۳۱۲۵۶۴۵۳۸**  
 رشته: **حسابداری**

شماره دانشجویی

۹۹۲۱۱۰۳۴۳۰۸۰۱۸

رئیس دانشکده/آموزشکده

مقطع: **کاردانی**

کارت دانشجویی

((این کارت بدون برجسب مخصوص تمدید، فاقد اعتبار می باشد.))

- \* صدور کارت المثنی مستلزم زمان و مقررات خاص می باشد در حفظ آن بکوشید.
- \* استفاده از این کارت صرفاً برای صاحب آن مجاز می باشد و در صورت سوء استفاده باطل شده و با متخلف برخورد می گردد.
- \* کارت دانشجویی در زمان فارغ التحصیلی توسط دانشگاه تحویل گرفته خواهد شد.

تاریخ اعتبار تا

نیمسال اول ۰۰	نیمسال دوم ۰۰	نیمسال اول ۰۶				
------------------	------------------	------------------	--	--	--	--

از بابت کارت تقاضا می شود به آدرس زیر ارسال نماید.

تلفن:



034\_ دانشکده فنی و حرفه ای دختران ولیعصر



نام و نام خانوادگی: **زهرا کامرانی**  
 نام پدر: **یوسف**  
 محل صدور: **تهران**  
 کد ملی: **۰۱۱۰۱۱۱۳۴۶**  
 رشته: **حسابداری**

شماره دانشجویی

۹۹۲۱۱۰۳۴۳۰۸۰۲۰

رئیس دانشکده/آموزشکده

مقطع: **کاردانی**

کارت دانشجویی [zhrakamrani298@gmail.com](mailto:zhrakamrani298@gmail.com)

((این کارت بدون برجسب مخصوص تمدید، فاقد اعتبار می باشد.))

- \* صدور کارت المثنی مستلزم زمان و مقررات خاص می باشد در حفظ آن بکوشید.
- \* استفاده از این کارت صرفاً برای صاحب آن مجاز می باشد و در صورت سوء استفاده باطل شده و با متخلف برخورد می گردد.
- \* کارت دانشجویی در زمان فارغ التحصیلی توسط دانشگاه تحویل گرفته خواهد شد.

تاریخ اعتبار تا

نیمسال اول ۰۰	نیمسال دوم ۰۰	نیمسال اول ۰۶				
------------------	------------------	------------------	--	--	--	--

از بابت کارت تقاضا می شود به آدرس زیر ارسال نماید.

تلفن:



034\_ دانشکده فنی و حرفه ای دختران ولیعصر



نام و نام خانوادگی: **اتنا امیری**  
 نام پدر: **حمیدرضا**  
 محل صدور: **تهران**  
 کد ملی: **۰۰۲۴۷۹۳۲۹۹**  
 رشته: **حسابداری**

شماره دانشجویی

۹۹۲۱۱۰۳۴۳۰۸۰۰۴

رئیس دانشکده/آموزشکده

مقطع: **کاردانی**

کارت دانشجویی [hramir2004@gmail.com](mailto:hramir2004@gmail.com)





شماره دانشجویی

۹۹۲۱۱۰۳۴۳۰۸۰۳۰

رئیس دانشکده/آموزشکده

نام و نام خانوادگی: سارا یعقوبی

نام پدر: حسن

محل صدور: تهران

کد ملی: ۰۱۵۰۰۶۸۹۸۰

رشته: حسابداری

مقطع: کاردانی

کارت دانشجویی

((این کارت بدون برجسب مخصوص تمدید، فاقد اعتبار می باشد.))

- \* صدور کارت المثنی مستلزم زمان و مقررات خاص می باشد در حفظ آن بکوشید.
- \* استفاده از این کارت صرفاً برای صاحب آن مجاز می باشد و در صورت سوء استفاده باطل شده و با متخلف برخورد می گردد.
- \* کارت دانشجویی در زمان فارغ التحصیلی توسط دانشگاه تحویل گرفته خواهد شد.

تاریخ اعتبار تا

نیمسال اول ۰۰	نیمسال دوم ۰۰	نیمسال اول ۰۶				
------------------	------------------	------------------	--	--	--	--

از بابت کارت تقاضا می شود به آدرس زیر ارسال نماید.

تلفن:



شماره دانشجویی

۹۹۲۱۱۰۳۴۳۰۸۰۲۶

رئیس دانشکده/آموزشکده

نام و نام خانوادگی: مریم مشهدی بلیبی

نام پدر: منصور

محل صدور: مشهد

کد ملی: ۰۹۲۵۸۳۵۴۳۹

رشته: حسابداری

مقطع: کاردانی

کارت دانشجویی

((این کارت بدون برجسب مخصوص تمدید، فاقد اعتبار می باشد.))

- \* صدور کارت المثنی مستلزم زمان و مقررات خاص می باشد در حفظ آن بکوشید.
- \* استفاده از این کارت صرفاً برای صاحب آن مجاز می باشد و در صورت سوء استفاده باطل شده و با متخلف برخورد می گردد.
- \* کارت دانشجویی در زمان فارغ التحصیلی توسط دانشگاه تحویل گرفته خواهد شد.

تاریخ اعتبار تا

نیمسال اول ۰۰	نیمسال دوم ۰۰	نیمسال اول ۰۶				
------------------	------------------	------------------	--	--	--	--

از بابت کارت تقاضا می شود به آدرس زیر ارسال نماید.

تلفن:



شماره دانشجویی

۹۹۲۱۱۰۳۴۳۰۸۰۱۰

رئیس دانشکده/آموزشکده

نام و نام خانوادگی: بینا خالدیان

نام پدر: علی احمد

محل صدور: قروه

کد ملی: ۳۷۹۰۴۹۴۷۲۰

رشته: حسابداری

مقطع: کاردانی

کارت دانشجویی

((این کارت بدون برجسب مخصوص تمدید، فاقد اعتبار می باشد.))

- \* صدور کارت المثنی مستلزم زمان و مقررات خاص می باشد در حفظ آن بکوشید.
- \* استفاده از این کارت صرفاً برای صاحب آن مجاز می باشد و در صورت سوء استفاده باطل شده و با متخلف برخورد می گردد.
- \* کارت دانشجویی در زمان فارغ التحصیلی توسط دانشگاه تحویل گرفته خواهد شد.

تاریخ اعتبار تا

نیمسال اول ۰۰	نیمسال دوم ۰۰	نیمسال اول ۰۶				
------------------	------------------	------------------	--	--	--	--

از بابت کارت تقاضا می شود به آدرس زیر ارسال نماید.

تلفن:



شماره دانشجویی

۹۹۲۱۱۰۳۴۳۰۸۰۱۴

رئیس دانشکده/آموزشکده

نام و نام خانوادگی: ساحده رضانی

نام پدر: حسین

محل صدور: خمین

کد ملی: ۰۵۵۰۲۶۳۵۰۰

رشته: حسابداری

مقطع: کاردانی

کارت دانشجویی

((این کارت بدون برجسب مخصوص تمدید، فاقد اعتبار می باشد.))

- \* صدور کارت المثنی مستلزم زمان و مقررات خاص می باشد در حفظ آن بکوشید.
- \* استفاده از این کارت صرفاً برای صاحب آن مجاز می باشد و در صورت سوء استفاده باطل شده و با متخلف برخورد می گردد.
- \* کارت دانشجویی در زمان فارغ التحصیلی توسط دانشگاه تحویل گرفته خواهد شد.

تاریخ اعتبار تا

نیمسال اول ۰۰	نیمسال دوم ۰۰	نیمسال اول ۰۶				
------------------	------------------	------------------	--	--	--	--

از بابت کارت تقاضا می شود به آدرس زیر ارسال نماید.

تلفن:



شماره دانشجویی

۹۹۲۱۱۰۳۴۳۰۸۰۲۴

رئیس دانشکده/آموزشکده

نام و نام خانوادگی: زهرا لطفی

نام پدر: نعمت

محل صدور: اسلامشهر

کد ملی: ۵۵۶۰۷۰۷۰۷۴

رشته: حسابداری

مقطع: کاردانی

کارت دانشجویی

((این کارت بدون برجسب مخصوص تمدید، فاقد اعتبار می باشد.))

\* صدور کارت المثنی مستلزم زمان و مقررات خاص می باشد در حفظ آن بکوشید.

\* استفاده از این کارت صرفا برای صاحب آن مجاز می باشد و در صورت سوء استفاده باطل شده و با متخلف برخورد می گردد.

\* کارت دانشجویی در زمان فارغ التحصیلی توسط دانشگاه تحویل گرفته خواهد شد.

تاریخ اعتبار تا

نیمسال اول	نیمسال دوم	نیمسال اول	نیمسال دوم				
۰۰	۰۰	۰۰	۰۰				
دوم	اول	دوم	اول				
۹۹	۰۰	۰۰	۰۰				

از بابت کارت تقاضا می شود به آدرس زیر ارسال نماید.

تلفن:



شماره دانشجویی

۹۹۲۱۱۰۳۴۳۰۸۰۲۹

رئیس دانشکده/آموزشکده

نام و نام خانوادگی: حانیه هادیانی کپورچالی

نام پدر: شهرام

محل صدور: اسلامشهر

کد ملی: ۵۵۶۰۷۲۹۴۷۷

رشته: حسابداری

مقطع: کاردانی

کارت دانشجویی

((این کارت بدون برجسب مخصوص تمدید، فاقد اعتبار می باشد.))

\* صدور کارت المثنی مستلزم زمان و مقررات خاص می باشد در حفظ آن بکوشید.

\* استفاده از این کارت صرفا برای صاحب آن مجاز می باشد و در صورت سوء استفاده باطل شده و با متخلف برخورد می گردد.

\* کارت دانشجویی در زمان فارغ التحصیلی توسط دانشگاه تحویل گرفته خواهد شد.

تاریخ اعتبار تا

نیمسال اول	نیمسال دوم	نیمسال اول	نیمسال دوم				
۰۰	۰۰	۰۰	۰۰				
دوم	اول	دوم	اول				
۹۹	۰۰	۰۰	۰۰				

از بابت کارت تقاضا می شود به آدرس زیر ارسال نماید.

تلفن:



شماره دانشجویی

۹۹۲۱۱۰۳۴۳۰۸۰۰۲

رئیس دانشکده/آموزشکده

نام و نام خانوادگی: فاطمه احمدی

نام پدر: غلامرضا

محل صدور: تهران

کد ملی: ۰۰۲۳۵۲۷۸۵۴

رشته: حسابداری

مقطع: کاردانی

کارت دانشجویی

((این کارت بدون برجسب مخصوص تمدید، فاقد اعتبار می باشد.))

\* صدور کارت المثنی مستلزم زمان و مقررات خاص می باشد در حفظ آن بکوشید.

\* استفاده از این کارت صرفا برای صاحب آن مجاز می باشد و در صورت سوء استفاده باطل شده و با متخلف برخورد می گردد.

\* کارت دانشجویی در زمان فارغ التحصیلی توسط دانشگاه تحویل گرفته خواهد شد.

تاریخ اعتبار تا

نیمسال اول	نیمسال دوم	نیمسال اول	نیمسال دوم				
۰۰	۰۰	۰۰	۰۰				
دوم	اول	دوم	اول				
۹۹	۰۰	۰۰	۰۰				

از بابت کارت تقاضا می شود به آدرس زیر ارسال نماید.

تلفن:



شماره دانشجویی

۹۹۲۱۱۰۳۴۳۰۸۰۱۱

رئیس دانشکده/آموزشکده

نام و نام خانوادگی: مبینا درویش منش

نام پدر: غلامعباس

محل صدور: کرج

کد ملی: ۰۳۱۲۴۵۴۸۷۲

رشته: حسابداری

مقطع: کاردانی

کارت دانشجویی

((این کارت بدون برجسب مخصوص تمدید، فاقد اعتبار می باشد.))

\* صدور کارت المثنی مستلزم زمان و مقررات خاص می باشد در حفظ آن بکوشید.

\* استفاده از این کارت صرفا برای صاحب آن مجاز می باشد و در صورت سوء استفاده باطل شده و با متخلف برخورد می گردد.

\* کارت دانشجویی در زمان فارغ التحصیلی توسط دانشگاه تحویل گرفته خواهد شد.

تاریخ اعتبار تا

نیمسال اول	نیمسال دوم	نیمسال اول	نیمسال دوم				
۰۰	۰۰	۰۰	۰۰				
دوم	اول	دوم	اول				
۹۹	۰۰	۰۰	۰۰				

از بابت کارت تقاضا می شود به آدرس زیر ارسال نماید.

تلفن:

کارت دانشجویی mojtaba\_darvishmanesh@yahoo.c

om



034\_ دانشکده فنی و حرفه ای دختران ولیعصر



نام و نام خانوادگی: حدیثه گرجاسی

نام پدر: احمد

محل صدور: تهران

کد ملی: ۰۱۱۰۰۵۰۲۳

رشته: حسابداری

شماره دانشجویی

۹۹۲۱۱۰۳۴۳۰۸۰۲۳

رئیس دانشکده/آموزشکده

مقطع: کاردانی

کارت دانشجویی

((این کارت بدون برجسب مخصوص تمدید، فاقد اعتبار می باشد.))

\* صدور کارت المثنی مستلزم زمان و مقررات خاص می باشد در حفظ آن بکوشید.

\* استفاده از این کارت صرفا برای صاحب آن مجاز می باشد و در صورت سوء استفاده باطل

\* کارت دانشجویی در زمان فارغ التحصیلی توسط دانشگاه تحویل گرفته خواهد شد.

تاریخ اعتبار تا

نیمسال اول ۰۰	نیمسال دوم ۰۰	نیمسال اول ۰۶				
------------------	------------------	------------------	--	--	--	--

از بابت کارت تقاضا می شود به آدرس زیر ارسال نماید.

تلفن:



034\_ دانشکده فنی و حرفه ای دختران ولیعصر



نام و نام خانوادگی: فاطمه زکی زاده قریه علی

نام پدر: داود

محل صدور: کرج

کد ملی: ۰۳۱۲۵۳۳۵۴۳

رشته: حسابداری

شماره دانشجویی

۹۹۲۱۱۰۳۴۳۰۸۰۱۷

رئیس دانشکده/آموزشکده

مقطع: کاردانی

کارت دانشجویی

((این کارت بدون برجسب مخصوص تمدید، فاقد اعتبار می باشد.))

\* صدور کارت المثنی مستلزم زمان و مقررات خاص می باشد در حفظ آن بکوشید.

\* استفاده از این کارت صرفا برای صاحب آن مجاز می باشد و در صورت سوء استفاده باطل

\* شده و با متخلف برخورد می گردد.

\* کارت دانشجویی در زمان فارغ التحصیلی توسط دانشگاه تحویل گرفته خواهد شد.

تاریخ اعتبار تا

نیمسال اول ۰۰	نیمسال دوم ۰۰	نیمسال اول ۰۶				
------------------	------------------	------------------	--	--	--	--

از بابت کارت تقاضا می شود به آدرس زیر ارسال نماید.

تلفن:



034\_ دانشکده فنی و حرفه ای دختران ولیعصر



نام و نام خانوادگی: فاطمه اکبریان

نام پدر: امیر

محل صدور: تهران

کد ملی: ۰۰۲۵۰۹۹۸۶۸

رشته: حسابداری

شماره دانشجویی

۹۹۲۱۱۰۳۴۳۰۸۰۰۳

رئیس دانشکده/آموزشکده

مقطع: کاردانی

کارت دانشجویی [fatemeh.akbariyan6981@gmail.com](mailto:fatemeh.akbariyan6981@gmail.com)

m

((این کارت بدون برجسب مخصوص تمدید، فاقد اعتبار می باشد.))

\* صدور کارت المثنی مستلزم زمان و مقررات خاص می باشد در حفظ آن بکوشید.

\* استفاده از این کارت صرفا برای صاحب آن مجاز می باشد و در صورت سوء استفاده باطل

\* شده و با متخلف برخورد می گردد.

\* کارت دانشجویی در زمان فارغ التحصیلی توسط دانشگاه تحویل گرفته خواهد شد.

تاریخ اعتبار تا

نیمسال اول ۰۰	نیمسال دوم ۰۰	نیمسال اول ۰۶				
------------------	------------------	------------------	--	--	--	--

از بابت کارت تقاضا می شود به آدرس زیر ارسال نماید.

تلفن:



034\_ دانشکده فنی و حرفه ای دختران ولیعصر



نام و نام خانوادگی: لیلا انجفی

نام پدر: مجد

محل صدور: اراک

کد ملی: ۰۵۲۱۴۰۱۳۸۰

رشته: حسابداری

شماره دانشجویی

۹۹۲۱۱۰۳۴۳۰۸۰۰۵

رئیس دانشکده/آموزشکده

مقطع: کاردانی

کارت دانشجویی [mozhanm20@gmail.com](mailto:mozhanm20@gmail.com)

((این کارت بدون برجسب مخصوص تمدید، فاقد اعتبار می باشد.))

\* صدور کارت المثنی مستلزم زمان و مقررات خاص می باشد در حفظ آن بکوشید.

\* استفاده از این کارت صرفا برای صاحب آن مجاز می باشد و در صورت سوء استفاده باطل

\* شده و با متخلف برخورد می گردد.

\* کارت دانشجویی در زمان فارغ التحصیلی توسط دانشگاه تحویل گرفته خواهد شد.

تاریخ اعتبار تا

نیمسال اول ۰۰	نیمسال دوم ۰۰	نیمسال اول ۰۶				
------------------	------------------	------------------	--	--	--	--

از بابت کارت تقاضا می شود به آدرس زیر ارسال نماید.

تلفن:



شماره دانشجویی

۹۹۲۱۱۰۳۴۳۰۸۰۱۶

رئیس دانشکده/آموزشکده

نام و نام خانوادگی: **فاطمه روستاپیشه**نام پدر: **ولی اله**محل صدور: **تهران**کد ملی: **۰۱۱۰۰۸۱۰۹۹**رشته: **حسابداری**مقطع: **کاردانی**

کارت دانشجویی

((این کارت بدون برجسب مخصوص تمدید، فاقد اعتبار می باشد.))

\* صدور کارت المثنی مستلزم زمان و مقررات خاص می باشد در حفظ آن بکوشید.

\* استفاده از این کارت صرفا برای صاحب آن مجاز می باشد و در صورت سوء استفاده باطل شده و با متخلف برخورد می گردد.

\* کارت دانشجویی در زمان فارغ التحصیلی توسط دانشگاه تحویل گرفته خواهد شد.

تاریخ اعتبار تا

نیمسال اول ۰۰	نیمسال دوم ۰۰	نیمسال اول ۰۶				
نیمسال دوم ۹۹						

از بابت کارت تقاضا می شود به آدرس زیر ارسال نماید.

تلفن:



شماره دانشجویی

۹۹۲۱۱۰۳۴۳۰۸۰۲۷

رئیس دانشکده/آموزشکده

نام و نام خانوادگی: **خاتره سادات میرطلایی**نام پدر: **سیدعبدالرسول**محل صدور: **شهرضا**کد ملی: **۱۱۹۰۳۱۱۰۷۰**رشته: **حسابداری**مقطع: **کاردانی**

کارت دانشجویی

khatereh.mirtalaei@gmail.com

((این کارت بدون برجسب مخصوص تمدید، فاقد اعتبار می باشد.))

\* صدور کارت المثنی مستلزم زمان و مقررات خاص می باشد در حفظ آن بکوشید.

\* استفاده از این کارت صرفا برای صاحب آن مجاز می باشد و در صورت سوء استفاده باطل شده و با متخلف برخورد می گردد.

\* کارت دانشجویی در زمان فارغ التحصیلی توسط دانشگاه تحویل گرفته خواهد شد.

تاریخ اعتبار تا

نیمسال اول ۰۰	نیمسال دوم ۰۰	نیمسال اول ۰۶				
نیمسال دوم ۹۹						

از بابت کارت تقاضا می شود به آدرس زیر ارسال نماید.

تلفن:



شماره دانشجویی

۹۹۲۱۱۰۳۴۳۰۸۰۰۸

رئیس دانشکده/آموزشکده

نام و نام خانوادگی: **فرزانه پورشریف**نام پدر: **مجدرضا**محل صدور: **شهرضا**کد ملی: **۱۱۹۰۳۰۴۹۵۳**رشته: **حسابداری**مقطع: **کاردانی**

کارت دانشجویی

saheban.mahdie7@gmail.com

((این کارت بدون برجسب مخصوص تمدید، فاقد اعتبار می باشد.))

\* صدور کارت المثنی مستلزم زمان و مقررات خاص می باشد در حفظ آن بکوشید.

\* استفاده از این کارت صرفا برای صاحب آن مجاز می باشد و در صورت سوء استفاده باطل شده و با متخلف برخورد می گردد.

\* کارت دانشجویی در زمان فارغ التحصیلی توسط دانشگاه تحویل گرفته خواهد شد.

تاریخ اعتبار تا

نیمسال اول ۰۰	نیمسال دوم ۰۰	نیمسال اول ۰۶				
نیمسال دوم ۹۹						

از بابت کارت تقاضا می شود به آدرس زیر ارسال نماید.

تلفن:



شماره دانشجویی

۹۹۲۱۱۰۳۴۳۰۸۰۱۵

رئیس دانشکده/آموزشکده

نام و نام خانوادگی: **فاطمه رضایی سده**نام پدر: **مصطفی**محل صدور: **کاشان**کد ملی: **۱۲۵۰۶۵۹۹۷۳**رشته: **حسابداری**مقطع: **کاردانی**

کارت دانشجویی

((این کارت بدون برجسب مخصوص تمدید، فاقد اعتبار می باشد.))

\* صدور کارت المثنی مستلزم زمان و مقررات خاص می باشد در حفظ آن بکوشید.

\* استفاده از این کارت صرفا برای صاحب آن مجاز می باشد و در صورت سوء استفاده باطل شده و با متخلف برخورد می گردد.

\* کارت دانشجویی در زمان فارغ التحصیلی توسط دانشگاه تحویل گرفته خواهد شد.

تاریخ اعتبار تا

نیمسال اول ۰۰	نیمسال دوم ۰۰	نیمسال اول ۰۶				
نیمسال دوم ۹۹						

از بابت کارت تقاضا می شود به آدرس زیر ارسال نماید.

تلفن:





شماره دانشجویی

۹۹۲۱۱۰۳۴۳۰۸۰۰۹

رئیس دانشکده/آموزشکده

نام و نام خانوادگی: **سیا حاجی هاشمی**نام پدر: **علی مجد**محل صدور: **اصفهان**کد ملی: **۱۳۷۳۶۴۵۳۷۵**رشته: **حسابداری**مقطع: **کاردانی**

کارت دانشجویی

((این کارت بدون برجسب مخصوص تمدید، فاقد اعتبار می باشد.))

- \* صدور کارت المثنی مستلزم زمان و مقررات خاص می باشد در حفظ آن بکوشید.
- \* استفاده از این کارت صرفاً برای صاحب آن مجاز می باشد و در صورت سوء استفاده باطل شده و با متخلف برخورد می گردد.
- \* کارت دانشجویی در زمان فارغ التحصیلی توسط دانشگاه تحویل گرفته خواهد شد.

تاریخ اعتبار تا

نیمسال اول ۰۰	نیمسال دوم ۰۰	نیمسال اول ۰۶				
نیمسال دوم ۹۹						

از بابت کارت تقاضا می شود به آدرس زیر ارسال نماید.

تلفن:



شماره دانشجویی

۹۹۲۱۱۰۳۴۳۰۸۰۰۶

رئیس دانشکده/آموزشکده

نام و نام خانوادگی: **راضیه ایزدخواستی سامانی**نام پدر: **مهدي**محل صدور: **شهرکرد**کد ملی: **۴۶۱۰۸۳۱۱۰۴**رشته: **حسابداری**مقطع: **کاردانی**

کارت دانشجویی

((این کارت بدون برجسب مخصوص تمدید، فاقد اعتبار می باشد.))

- \* صدور کارت المثنی مستلزم زمان و مقررات خاص می باشد در حفظ آن بکوشید.
- \* استفاده از این کارت صرفاً برای صاحب آن مجاز می باشد و در صورت سوء استفاده باطل شده و با متخلف برخورد می گردد.
- \* کارت دانشجویی در زمان فارغ التحصیلی توسط دانشگاه تحویل گرفته خواهد شد.

تاریخ اعتبار تا

نیمسال اول ۰۰	نیمسال دوم ۰۰	نیمسال اول ۰۶				
نیمسال دوم ۹۹						

از بابت کارت تقاضا می شود به آدرس زیر ارسال نماید.

تلفن:



شماره دانشجویی

۹۹۲۱۱۰۳۴۳۰۸۰۲۸

رئیس دانشکده/آموزشکده

نام و نام خانوادگی: **زهرا نجفی مقدم**نام پدر: **سلمان**محل صدور: **اصفهان**کد ملی: **۱۳۷۳۶۶۹۲۱۵**رشته: **حسابداری**مقطع: **کاردانی**

کارت دانشجویی

((این کارت بدون برجسب مخصوص تمدید، فاقد اعتبار می باشد.))

- \* صدور کارت المثنی مستلزم زمان و مقررات خاص می باشد در حفظ آن بکوشید.
- \* استفاده از این کارت صرفاً برای صاحب آن مجاز می باشد و در صورت سوء استفاده باطل شده و با متخلف برخورد می گردد.
- \* کارت دانشجویی در زمان فارغ التحصیلی توسط دانشگاه تحویل گرفته خواهد شد.

تاریخ اعتبار تا

نیمسال اول ۰۰	نیمسال دوم ۰۰	نیمسال اول ۰۶				
نیمسال دوم ۹۹						

از بابت کارت تقاضا می شود به آدرس زیر ارسال نماید.

تلفن:



شماره دانشجویی

۹۹۲۱۱۰۳۴۳۰۸۰۱۹

رئیس دانشکده/آموزشکده

نام و نام خانوادگی: **فائزة فروغی**نام پدر: **عباس**محل صدور: **تهران**کد ملی: **۰۰۲۴۸۵۰۶۷۵**رشته: **حسابداری**مقطع: **کاردانی**

کارت دانشجویی

((این کارت بدون برجسب مخصوص تمدید، فاقد اعتبار می باشد.))

- \* صدور کارت المثنی مستلزم زمان و مقررات خاص می باشد در حفظ آن بکوشید.
- \* استفاده از این کارت صرفاً برای صاحب آن مجاز می باشد و در صورت سوء استفاده باطل شده و با متخلف برخورد می گردد.
- \* کارت دانشجویی در زمان فارغ التحصیلی توسط دانشگاه تحویل گرفته خواهد شد.

تاریخ اعتبار تا

نیمسال اول ۰۰	نیمسال دوم ۰۰	نیمسال اول ۰۶				
نیمسال دوم ۹۹						

از بابت کارت تقاضا می شود به آدرس زیر ارسال نماید.

تلفن:

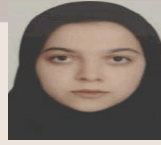

034\_ دانشکده فنی و حرفه ای دختران ولیعصر

نام و نام خانوادگی: **پریسا کرد**نام پدر: **مجد**محل صدور: **اسلامشهر**کد ملی: **۵۵۶۰۷۲۷۹۱۱**رشته: **حسابداری**

شماره دانشجویی

۹۹۲۱۱۰۳۴۳۰۸۰۲۱

رئیس دانشکده/آموزشکده

parisa1981pk@gmail.com

مقطع: **کاردانی**

کارت دانشجویی

((این کارت بدون برجسب مخصوص تمدید، فاقد اعتبار می باشد.))

\* صدور کارت المثنی مستلزم زمان و مقررات خاص می باشد در حفظ آن بکوشید.

\* استفاده از این کارت صرفاً برای صاحب آن مجاز می باشد و در صورت سوء استفاده باطل

شده و با متخلف برخورد می گردد.

\* کارت دانشجویی در زمان فارغ التحصیلی توسط دانشگاه تحویل گرفته خواهد شد.

تاریخ اعتبار تا

نیمسال اول ۰۰	نیمسال دوم ۰۰	نیمسال اول ۰۶				
نیمسال دوم ۹۹						

از بابت کارت تقاضا می شود به آدرس زیر ارسال نماید.

تلفن:



034\_ دانشکده فنی و حرفه ای دختران ولیعصر

نام و نام خانوادگی: **سایان رباطمیلی**نام پدر: **حسن**محل صدور: **اراک**کد ملی: **۰۵۲۱۳۶۷۶۴۶**رشته: **حسابداری**

شماره دانشجویی

۹۹۲۱۱۰۳۴۳۰۸۰۱۲

رئیس دانشکده/آموزشکده

مقطع: **کاردانی**

کارت دانشجویی

((این کارت بدون برجسب مخصوص تمدید، فاقد اعتبار می باشد.))

\* صدور کارت المثنی مستلزم زمان و مقررات خاص می باشد در حفظ آن بکوشید.

\* استفاده از این کارت صرفاً برای صاحب آن مجاز می باشد و در صورت سوء استفاده باطل

شده و با متخلف برخورد می گردد.

\* کارت دانشجویی در زمان فارغ التحصیلی توسط دانشگاه تحویل گرفته خواهد شد.

تاریخ اعتبار تا

نیمسال اول ۰۰	نیمسال دوم ۰۰	نیمسال اول ۰۶				
نیمسال دوم ۹۹						

از بابت کارت تقاضا می شود به آدرس زیر ارسال نماید.

تلفن:



034\_ دانشکده فنی و حرفه ای دختران ولیعصر

نام و نام خانوادگی: **فاطمه رحیعلی**نام پدر: **مجد**محل صدور: **قم**کد ملی: **۰۳۲۲۳۱۲۱۹۵**رشته: **حسابداری**

شماره دانشجویی

۹۹۲۱۱۰۳۴۳۰۸۰۱۳

رئیس دانشکده/آموزشکده

cafinet.shabake@yahoo.com

مقطع: **کاردانی**

کارت دانشجویی

((این کارت بدون برجسب مخصوص تمدید، فاقد اعتبار می باشد.))

\* صدور کارت المثنی مستلزم زمان و مقررات خاص می باشد در حفظ آن بکوشید.

\* استفاده از این کارت صرفاً برای صاحب آن مجاز می باشد و در صورت سوء استفاده باطل

شده و با متخلف برخورد می گردد.

\* کارت دانشجویی در زمان فارغ التحصیلی توسط دانشگاه تحویل گرفته خواهد شد.

تاریخ اعتبار تا

نیمسال اول ۰۰	نیمسال دوم ۰۰	نیمسال اول ۰۶				
نیمسال دوم ۹۹						

از بابت کارت تقاضا می شود به آدرس زیر ارسال نماید.

تلفن:



034\_ دانشکده فنی و حرفه ای دختران ولیعصر

نام و نام خانوادگی: **نرگس منانت**نام پدر: **حسین**محل صدور: **گلپایگان**کد ملی: **۱۲۱۰۱۸۸۲۹۵**رشته: **حسابداری**

شماره دانشجویی

۹۹۲۱۱۰۳۴۳۰۸۰۲۵

رئیس دانشکده/آموزشکده

مقطع: **کاردانی**

کارت دانشجویی

((این کارت بدون برجسب مخصوص تمدید، فاقد اعتبار می باشد.))

\* صدور کارت المثنی مستلزم زمان و مقررات خاص می باشد در حفظ آن بکوشید.

\* استفاده از این کارت صرفاً برای صاحب آن مجاز می باشد و در صورت سوء استفاده باطل

شده و با متخلف برخورد می گردد.

\* کارت دانشجویی در زمان فارغ التحصیلی توسط دانشگاه تحویل گرفته خواهد شد.

تاریخ اعتبار تا

نیمسال اول ۰۰	نیمسال دوم ۰۰	نیمسال اول ۰۶				
نیمسال دوم ۹۹						

از بابت کارت تقاضا می شود به آدرس زیر ارسال نماید.

تلفن:



034\_ دانشکده فنی و حرفه ای دختران ولیعصر

نام و نام خانوادگی: **مطهره بیدخوری**نام پدر: **احمد**محل صدور: **سبزوار**کد ملی: **۰۷۸۱۰۳۵۹۵۳**رشته: **حسابداری**

شماره دانشجویی

۹۹۲۱۱۰۳۴۳۰۸۰۰۷

رئیس دانشکده/آموزشکده

مقطع: **کاردانی**

کارت دانشجویی

((این کارت بدون برجسب مخصوص تمدید، فاقد اعتبار می باشد.))

\* صدور کارت المثنی مستلزم زمان و مقررات خاص می باشد در حفظ آن بکوشید.

\* استفاده از این کارت صرفاً برای صاحب آن مجاز می باشد و در صورت سوء استفاده باطل شده و با متخلف برخورد می گردد.

\* کارت دانشجویی در زمان فارغ التحصیلی توسط دانشگاه تحویل گرفته خواهد شد.

تاریخ اعتبار تا

نیمسال اول ۰۰	نیمسال دوم ۰۰	نیمسال اول ۰۶				
نیمسال دوم ۹۹						

از بابت کارت تقاضا می شود به آدرس زیر ارسال نماید.

تلفن:



034\_ دانشکده فنی و حرفه ای دختران ولیعصر

نام و نام خانوادگی: **فاطمه رفعت خواه**نام پدر: **ابراهیم**محل صدور: **تهران**کد ملی: **۰۰۱۹۰۱۵۲۴۰**رشته: **علمی - کاربردی ارتباط تصویری**

شماره دانشجویی

۹۹۲۲۰۰۳۴۱۴۸۰۱۷

رئیس دانشکده/آموزشکده

مقطع: **کارشناسی ناپوسته**

f.rafatkhah922@gmail.com

کارت دانشجویی

((این کارت بدون برجسب مخصوص تمدید، فاقد اعتبار می باشد.))

\* صدور کارت المثنی مستلزم زمان و مقررات خاص می باشد در حفظ آن بکوشید.

\* استفاده از این کارت صرفاً برای صاحب آن مجاز می باشد و در صورت سوء استفاده باطل شده و با متخلف برخورد می گردد.

\* کارت دانشجویی در زمان فارغ التحصیلی توسط دانشگاه تحویل گرفته خواهد شد.

تاریخ اعتبار تا

نیمسال اول ۰۰	نیمسال دوم ۰۰	نیمسال اول ۰۶				
نیمسال دوم ۹۹						

از بابت کارت تقاضا می شود به آدرس زیر ارسال نماید.

تلفن:



034\_ دانشکده فنی و حرفه ای دختران ولیعصر

نام و نام خانوادگی: **پریسا یزدانی**نام پدر: **حسین**محل صدور: **تهران**کد ملی: **۰۰۷۳۱۲۹۷۹۸**رشته: **علمی - کاربردی ارتباط تصویری**

شماره دانشجویی

۹۹۲۲۰۰۳۴۱۴۸۰۲۳

رئیس دانشکده/آموزشکده

مقطع: **کارشناسی ناپوسته**

afshin.khanii@gmail.com

کارت دانشجویی

((این کارت بدون برجسب مخصوص تمدید، فاقد اعتبار می باشد.))

\* صدور کارت المثنی مستلزم زمان و مقررات خاص می باشد در حفظ آن بکوشید.

\* استفاده از این کارت صرفاً برای صاحب آن مجاز می باشد و در صورت سوء استفاده باطل شده و با متخلف برخورد می گردد.

\* کارت دانشجویی در زمان فارغ التحصیلی توسط دانشگاه تحویل گرفته خواهد شد.

تاریخ اعتبار تا

نیمسال اول ۰۰	نیمسال دوم ۰۰	نیمسال اول ۰۶				
نیمسال دوم ۹۹						

از بابت کارت تقاضا می شود به آدرس زیر ارسال نماید.

تلفن:



034\_ دانشکده فنی و حرفه ای دختران ولیعصر

نام و نام خانوادگی: **حانیه پرتوی شیستری**نام پدر: **ناصر**محل صدور: **تهران**کد ملی: **۰۰۱۹۳۶۳۷۰۲**رشته: **علمی - کاربردی ارتباط تصویری**

شماره دانشجویی

۹۹۲۲۰۰۳۴۱۴۸۰۰۲

رئیس دانشکده/آموزشکده

مقطع: **کارشناسی ناپوسته**

honeyshabstari@gmail.com

کارت دانشجویی

((این کارت بدون برجسب مخصوص تمدید، فاقد اعتبار می باشد.))

\* صدور کارت المثنی مستلزم زمان و مقررات خاص می باشد در حفظ آن بکوشید.

\* استفاده از این کارت صرفاً برای صاحب آن مجاز می باشد و در صورت سوء استفاده باطل شده و با متخلف برخورد می گردد.

\* کارت دانشجویی در زمان فارغ التحصیلی توسط دانشگاه تحویل گرفته خواهد شد.

تاریخ اعتبار تا

نیمسال اول ۰۰	نیمسال دوم ۰۰	نیمسال اول ۰۶				
نیمسال دوم ۹۹						

از بابت کارت تقاضا می شود به آدرس زیر ارسال نماید.

تلفن:



034\_ دانشکده فنی و حرفه ای دختران ولیعصر



نام و نام خانوادگی: نیوشا حجاری اسکویی

نام پدر: ناصر

محل صدور: اراک

کد ملی: ۰۵۲۱۱۰۸۷۹۹

رشته: علمی - کاربردی ارتباط تصویری

شماره دانشجویی

۹۹۲۲۰۰۳۴۱۴۸۰۰۳

رئیس دانشکده/آموزشکده

مقطع: کارشناسی ناپيوسته

کارت دانشجویی

((این کارت بدون برجسب مخصوص تمدید، فاقد اعتبار می باشد.))

\* صدور کارت المثنی مستلزم زمان و مقررات خاص می باشد در حفظ آن بکوشید.

\* استفاده از این کارت صرفاً برای صاحب آن مجاز می باشد و در صورت سوء استفاده باطل شده و با متخلف برخورد می گردد.

\* کارت دانشجویی در زمان فارغ التحصیلی توسط دانشگاه تحویل گرفته خواهد شد.

تاریخ اعتبار تا

نیمسال اول ۰۰	نیمسال دوم ۰۰	نیمسال اول ۰۶					
------------------	------------------	------------------	--	--	--	--	--

از بابت کارت تقاضا می شود به آدرس زیر ارسال نماید.

تلفن:



034\_ دانشکده فنی و حرفه ای دختران ولیعصر



نام و نام خانوادگی: ملیحه دهقان نجم آبادی

نام پدر: مصطفی

محل صدور: شیراز

کد ملی: ۲۲۸۲۸۸۰۰۹۹

رشته: علمی - کاربردی ارتباط تصویری

شماره دانشجویی

۹۹۲۲۰۰۳۴۱۴۸۰۰۴

رئیس دانشکده/آموزشکده

مقطع: کارشناسی ناپيوسته

کارت دانشجویی malihedehghan78@gmail.com

((این کارت بدون برجسب مخصوص تمدید، فاقد اعتبار می باشد.))

\* صدور کارت المثنی مستلزم زمان و مقررات خاص می باشد در حفظ آن بکوشید.

\* استفاده از این کارت صرفاً برای صاحب آن مجاز می باشد و در صورت سوء استفاده باطل شده و با متخلف برخورد می گردد.

\* کارت دانشجویی در زمان فارغ التحصیلی توسط دانشگاه تحویل گرفته خواهد شد.

تاریخ اعتبار تا

نیمسال اول ۰۰	نیمسال دوم ۰۰	نیمسال اول ۰۶					
------------------	------------------	------------------	--	--	--	--	--

از بابت کارت تقاضا می شود به آدرس زیر ارسال نماید.

تلفن:



034\_ دانشکده فنی و حرفه ای دختران ولیعصر



نام و نام خانوادگی: زهرا دهقانی زاده بغدادآباد

نام پدر: امیر

محل صدور: شهر بابک

کد ملی: ۳۱۴۰۱۶۴۴۰۸

رشته: علمی - کاربردی ارتباط تصویری

شماره دانشجویی

۹۹۲۲۰۰۳۴۱۴۸۰۰۵

رئیس دانشکده/آموزشکده

مقطع: کارشناسی ناپيوسته

کارت دانشجویی

((این کارت بدون برجسب مخصوص تمدید، فاقد اعتبار می باشد.))

\* صدور کارت المثنی مستلزم زمان و مقررات خاص می باشد در حفظ آن بکوشید.

\* استفاده از این کارت صرفاً برای صاحب آن مجاز می باشد و در صورت سوء استفاده باطل شده و با متخلف برخورد می گردد.

\* کارت دانشجویی در زمان فارغ التحصیلی توسط دانشگاه تحویل گرفته خواهد شد.

تاریخ اعتبار تا

نیمسال اول ۰۰	نیمسال دوم ۰۰	نیمسال اول ۰۶					
------------------	------------------	------------------	--	--	--	--	--

از بابت کارت تقاضا می شود به آدرس زیر ارسال نماید.

تلفن:



034\_ دانشکده فنی و حرفه ای دختران ولیعصر



نام و نام خانوادگی: نگین زلفی

نام پدر: فتح اله

محل صدور: اهواز

کد ملی: ۱۷۴۳۱۷۳۶۳۶

رشته: علمی - کاربردی ارتباط تصویری

شماره دانشجویی

۹۹۲۲۰۰۳۴۱۴۸۰۰۶

رئیس دانشکده/آموزشکده

مقطع: کارشناسی ناپيوسته

کارت دانشجویی

((این کارت بدون برجسب مخصوص تمدید، فاقد اعتبار می باشد.))

\* صدور کارت المثنی مستلزم زمان و مقررات خاص می باشد در حفظ آن بکوشید.

\* استفاده از این کارت صرفاً برای صاحب آن مجاز می باشد و در صورت سوء استفاده باطل شده و با متخلف برخورد می گردد.

\* کارت دانشجویی در زمان فارغ التحصیلی توسط دانشگاه تحویل گرفته خواهد شد.

تاریخ اعتبار تا

نیمسال اول ۰۰	نیمسال دوم ۰۰	نیمسال اول ۰۶					
------------------	------------------	------------------	--	--	--	--	--

از بابت کارت تقاضا می شود به آدرس زیر ارسال نماید.

تلفن:





034\_ دانشکده فنی و حرفه ای دختران ولیعصر



شماره دانشجویی

۹۹۲۲۰۰۳۴۱۴۸۰۰۷

نام و نام خانوادگی: محیا طالبی فراغه

نام پدر: فرهاد

محل صدور: شهر بابک

کد ملی: ۳۱۴۰۱۶۸۸۵۳

رشته: علمی - کاربردی ارتباط تصویری

رئیس دانشکده/آموزشکده

مقطع: کارشناسی ناپیوسته

mahoor067@gmail.com

کارت دانشجویی

((این کارت بدون برجسب مخصوص تمدید، فاقد اعتبار می باشد.))

- \* صدور کارت المثنی مستلزم زمان و مقررات خاص می باشد در حفظ آن بکوشید.
- \* استفاده از این کارت صرفاً برای صاحب آن مجاز می باشد و در صورت سوء استفاده باطل شده و با متخلف برخورد می گردد.
- \* کارت دانشجویی در زمان فارغ التحصیلی توسط دانشگاه تحویل گرفته خواهد شد.

تاریخ اعتبار تا

نیمسال اول ۰۰	نیمسال دوم ۰۰	نیمسال اول ۰۶				
نیمسال دوم ۹۹						

از بابت کارت تقاضا می شود به آدرس زیر ارسال نماید.

تلفن:



034\_ دانشکده فنی و حرفه ای دختران ولیعصر



شماره دانشجویی

۹۹۲۲۰۰۳۴۱۴۸۰۰۸

نام و نام خانوادگی: نیوشا عرب حصار

نام پدر: مجتبی

محل صدور:

کد ملی: ۱۲۷۲۵۴۶۰۴۷

رشته: علمی - کاربردی ارتباط تصویری

رئیس دانشکده/آموزشکده

مقطع: کارشناسی ناپیوسته

کارت دانشجویی

((این کارت بدون برجسب مخصوص تمدید، فاقد اعتبار می باشد.))

- \* صدور کارت المثنی مستلزم زمان و مقررات خاص می باشد در حفظ آن بکوشید.
- \* استفاده از این کارت صرفاً برای صاحب آن مجاز می باشد و در صورت سوء استفاده باطل شده و با متخلف برخورد می گردد.
- \* کارت دانشجویی در زمان فارغ التحصیلی توسط دانشگاه تحویل گرفته خواهد شد.

تاریخ اعتبار تا

نیمسال اول ۰۰	نیمسال دوم ۰۰	نیمسال اول ۰۶				
نیمسال دوم ۹۹						

از بابت کارت تقاضا می شود به آدرس زیر ارسال نماید.

تلفن:



034\_ دانشکده فنی و حرفه ای دختران ولیعصر



شماره دانشجویی

۹۹۲۲۰۰۳۴۱۴۸۰۰۹

نام و نام خانوادگی: الهام کیازاد

نام پدر: احمد

محل صدور: تهران

کد ملی: ۰۰۲۱۸۰۵۷۵۱

رشته: علمی - کاربردی ارتباط تصویری

رئیس دانشکده/آموزشکده

مقطع: کارشناسی ناپیوسته

کارت دانشجویی

((این کارت بدون برجسب مخصوص تمدید، فاقد اعتبار می باشد.))

- \* صدور کارت المثنی مستلزم زمان و مقررات خاص می باشد در حفظ آن بکوشید.
- \* استفاده از این کارت صرفاً برای صاحب آن مجاز می باشد و در صورت سوء استفاده باطل شده و با متخلف برخورد می گردد.
- \* کارت دانشجویی در زمان فارغ التحصیلی توسط دانشگاه تحویل گرفته خواهد شد.

تاریخ اعتبار تا

نیمسال اول ۰۰	نیمسال دوم ۰۰	نیمسال اول ۰۶				
نیمسال دوم ۹۹						

از بابت کارت تقاضا می شود به آدرس زیر ارسال نماید.

تلفن:



034\_ دانشکده فنی و حرفه ای دختران ولیعصر



شماره دانشجویی

۹۹۲۲۰۰۳۴۱۴۸۰۱۰

نام و نام خانوادگی: مهدیه کیهانی

نام پدر: مجد تقی

محل صدور: رامسر

کد ملی: ۲۲۷۰۱۳۸۴۴۹

رشته: علمی - کاربردی ارتباط تصویری

رئیس دانشکده/آموزشکده

مقطع: کارشناسی ناپیوسته

کارت دانشجویی

((این کارت بدون برجسب مخصوص تمدید، فاقد اعتبار می باشد.))

- \* صدور کارت المثنی مستلزم زمان و مقررات خاص می باشد در حفظ آن بکوشید.
- \* استفاده از این کارت صرفاً برای صاحب آن مجاز می باشد و در صورت سوء استفاده باطل شده و با متخلف برخورد می گردد.
- \* کارت دانشجویی در زمان فارغ التحصیلی توسط دانشگاه تحویل گرفته خواهد شد.

تاریخ اعتبار تا

نیمسال اول ۰۰	نیمسال دوم ۰۰	نیمسال اول ۰۶				
نیمسال دوم ۹۹						

از بابت کارت تقاضا می شود به آدرس زیر ارسال نماید.

تلفن:

نام و نام خانوادگی: **غزاله محسن زاده ماسوله**نام پدر: **ابراهیم**محل صدور: **تهران**کد ملی: **۰۰۲۲۵۵۳۶۲۲**رشته: **علمی - کاربردی ارتباط تصویری**

شماره دانشجویی

۹۹۲۲۰۰۳۴۱۴۸۰۱۱

رئیس دانشکده/آموزشکده

مقطع: **کارشناسی ناپوسته**

کارت دانشجویی

((این کارت بدون برجسب مخصوص تمدید، فاقد اعتبار می باشد.))

\* صدور کارت المثنی مستلزم زمان و مقررات خاص می باشد در حفظ آن بکوشید.

\* استفاده از این کارت صرفاً برای صاحب آن مجاز می باشد و در صورت سوء استفاده باطل شده و با متخلف برخورد می گردد.

\* کارت دانشجویی در زمان فارغ التحصیلی توسط دانشگاه تحویل گرفته خواهد شد.

تاریخ اعتبار تا

نیمسال اول ۰۰	نیمسال دوم ۰۰	نیمسال اول ۰۶				
نیمسال دوم ۹۹						

از بابت کارت تقاضا می شود به آدرس زیر ارسال نماید.

تلفن:

نام و نام خانوادگی: **فائزه مجددی**نام پدر: **اکبر**محل صدور: **چادگان**کد ملی: **۵۷۵۰۰۷۹۷۲۴**رشته: **علمی - کاربردی ارتباط تصویری**

شماره دانشجویی

۹۹۲۲۰۰۳۴۱۴۸۰۱۳

رئیس دانشکده/آموزشکده

مقطع: **کارشناسی ناپوسته**

کارت دانشجویی

((این کارت بدون برجسب مخصوص تمدید، فاقد اعتبار می باشد.))

\* صدور کارت المثنی مستلزم زمان و مقررات خاص می باشد در حفظ آن بکوشید.

\* استفاده از این کارت صرفاً برای صاحب آن مجاز می باشد و در صورت سوء استفاده باطل شده و با متخلف برخورد می گردد.

\* کارت دانشجویی در زمان فارغ التحصیلی توسط دانشگاه تحویل گرفته خواهد شد.

تاریخ اعتبار تا

نیمسال اول ۰۰	نیمسال دوم ۰۰	نیمسال اول ۰۶				
نیمسال دوم ۹۹						

از بابت کارت تقاضا می شود به آدرس زیر ارسال نماید.

تلفن:

نام و نام خانوادگی: **فائزه نکویی بروجنی**نام پدر: **مجدرضا**محل صدور: **تهران**کد ملی: **۰۰۲۲۶۵۶۰۸۱**رشته: **علمی - کاربردی ارتباط تصویری**

شماره دانشجویی

۹۹۲۲۰۰۳۴۱۴۸۰۱۴

رئیس دانشکده/آموزشکده

مقطع: **کارشناسی ناپوسته**

کارت دانشجویی

((این کارت بدون برجسب مخصوص تمدید، فاقد اعتبار می باشد.))

\* صدور کارت المثنی مستلزم زمان و مقررات خاص می باشد در حفظ آن بکوشید.

\* استفاده از این کارت صرفاً برای صاحب آن مجاز می باشد و در صورت سوء استفاده باطل شده و با متخلف برخورد می گردد.

\* کارت دانشجویی در زمان فارغ التحصیلی توسط دانشگاه تحویل گرفته خواهد شد.

تاریخ اعتبار تا

نیمسال اول ۰۰	نیمسال دوم ۰۰	نیمسال اول ۰۶				
نیمسال دوم ۹۹						

از بابت کارت تقاضا می شود به آدرس زیر ارسال نماید.

تلفن:

نام و نام خانوادگی: **فاطمه سهیلی پور**نام پدر: **احمد**

محل صدور:

کد ملی: **۲۲۹۱۸۹۰۵۷۳**رشته: **علمی - کاربردی ارتباط تصویری**

شماره دانشجویی

۹۹۲۲۱۰۳۴۱۴۸۰۴۸

رئیس دانشکده/آموزشکده

مقطع: **کارشناسی ناپوسته**

کارت دانشجویی

((این کارت بدون برجسب مخصوص تمدید، فاقد اعتبار می باشد.))

\* صدور کارت المثنی مستلزم زمان و مقررات خاص می باشد در حفظ آن بکوشید.

\* استفاده از این کارت صرفاً برای صاحب آن مجاز می باشد و در صورت سوء استفاده باطل شده و با متخلف برخورد می گردد.

\* کارت دانشجویی در زمان فارغ التحصیلی توسط دانشگاه تحویل گرفته خواهد شد.

تاریخ اعتبار تا

نیمسال اول ۰۰	نیمسال دوم ۰۰	نیمسال اول ۰۶				
نیمسال دوم ۹۹						

از بابت کارت تقاضا می شود به آدرس زیر ارسال نماید.

تلفن:



شماره دانشجویی

۹۹۲۲۱۰۳۴۱۴۸۰۰۱

نام و نام خانوادگی: عطیه ابراهیم کرمانی

نام پدر: مجدرضا

محل صدور: اصفهان

کد ملی: ۱۲۷۳۲۱۰۴۰۹

رشته: علمی - کاربردی ارتباط تصویری

رئیس دانشکده/آموزشکده

مقطع: کارشناسی ناپوسته

کارت دانشجویی atiyeh.ak1999@gmail.com

((این کارت بدون برجسب مخصوص تمدید، فاقد اعتبار می باشد.))

\* صدور کارت المثنی مستلزم زمان و مقررات خاص می باشد در حفظ آن بکوشید.

\* استفاده از این کارت صرفاً برای صاحب آن مجاز می باشد و در صورت سوء استفاده باطل شده و با متخلف برخورد می گردد.

\* کارت دانشجویی در زمان فارغ التحصیلی توسط دانشگاه تحویل گرفته خواهد شد.

تاریخ اعتبار تا

نیمسال اول ۰۰	نیمسال دوم ۰۰	نیمسال اول ۰۶				
نیمسال دوم ۹۹						

از بابت کارت تقاضا می شود به آدرس زیر ارسال نماید.

تلفن:



شماره دانشجویی

۹۹۲۲۱۰۳۴۱۴۸۰۰۲

نام و نام خانوادگی: فاطمه اجرلی

نام پدر: مرتضی

محل صدور: اراک

کد ملی: ۰۵۲۱۱۵۱۹۵۳

رشته: علمی - کاربردی ارتباط تصویری

رئیس دانشکده/آموزشکده

مقطع: کارشناسی ناپوسته

کارت دانشجویی fateme.ajerli@yahoo.com

((این کارت بدون برجسب مخصوص تمدید، فاقد اعتبار می باشد.))

\* صدور کارت المثنی مستلزم زمان و مقررات خاص می باشد در حفظ آن بکوشید.

\* استفاده از این کارت صرفاً برای صاحب آن مجاز می باشد و در صورت سوء استفاده باطل شده و با متخلف برخورد می گردد.

\* کارت دانشجویی در زمان فارغ التحصیلی توسط دانشگاه تحویل گرفته خواهد شد.

تاریخ اعتبار تا

نیمسال اول ۰۰	نیمسال دوم ۰۰	نیمسال اول ۰۶				
نیمسال دوم ۹۹						

از بابت کارت تقاضا می شود به آدرس زیر ارسال نماید.

تلفن:



شماره دانشجویی

۹۹۲۲۱۰۳۴۱۴۸۰۰۳

نام و نام خانوادگی: بهاره احمدی

نام پدر: عبدالرحیم

محل صدور: مشهد

کد ملی: ۰۲۳۸۰۹۶۷

رشته: علمی - کاربردی ارتباط تصویری

رئیس دانشکده/آموزشکده

مقطع: کارشناسی ناپوسته

کارت دانشجویی mahnubehahmadi90@gmail.com

((این کارت بدون برجسب مخصوص تمدید، فاقد اعتبار می باشد.))

\* صدور کارت المثنی مستلزم زمان و مقررات خاص می باشد در حفظ آن بکوشید.

\* استفاده از این کارت صرفاً برای صاحب آن مجاز می باشد و در صورت سوء استفاده باطل شده و با متخلف برخورد می گردد.

\* کارت دانشجویی در زمان فارغ التحصیلی توسط دانشگاه تحویل گرفته خواهد شد.

تاریخ اعتبار تا

نیمسال اول ۰۰	نیمسال دوم ۰۰	نیمسال اول ۰۶				
نیمسال دوم ۹۹						

از بابت کارت تقاضا می شود به آدرس زیر ارسال نماید.

تلفن:



شماره دانشجویی

۹۹۲۲۱۰۳۴۱۴۸۰۰۴

نام و نام خانوادگی: انوسا ارونی

نام پدر: نادرقلی

محل صدور: گچساران

کد ملی: ۴۲۶۰۳۱۵۴۳۹

رشته: علمی - کاربردی ارتباط تصویری

رئیس دانشکده/آموزشکده

مقطع: کارشناسی ناپوسته

کارت دانشجویی

((این کارت بدون برجسب مخصوص تمدید، فاقد اعتبار می باشد.))

\* صدور کارت المثنی مستلزم زمان و مقررات خاص می باشد در حفظ آن بکوشید.

\* استفاده از این کارت صرفاً برای صاحب آن مجاز می باشد و در صورت سوء استفاده باطل شده و با متخلف برخورد می گردد.

\* کارت دانشجویی در زمان فارغ التحصیلی توسط دانشگاه تحویل گرفته خواهد شد.

تاریخ اعتبار تا

نیمسال اول ۰۰	نیمسال دوم ۰۰	نیمسال اول ۰۶				
نیمسال دوم ۹۹						

از بابت کارت تقاضا می شود به آدرس زیر ارسال نماید.

تلفن:



شماره دانشجویی

۹۹۲۲۱۰۳۴۱۴۸۰۰۵

رئیس دانشکده/آموزشکده

نام و نام خانوادگی: حدیث امیدی

نام پدر: حسن

محل صدور: مهران

کد ملی: ۴۵۲۰۰۹۸۲۹۷

رشته: علمی - کاربردی ارتباط تصویری

مقطع: کارشناسی ناپوسته

کارت دانشجویی

((این کارت بدون برجسب مخصوص تمدید، فاقد اعتبار می باشد.))

\* صدور کارت المثنی مستلزم زمان و مقررات خاص می باشد در حفظ آن بکوشید.

\* استفاده از این کارت صرفاً برای صاحب آن مجاز می باشد و در صورت سوء استفاده باطل شده و با متخلف برخورد می گردد.

\* کارت دانشجویی در زمان فارغ التحصیلی توسط دانشگاه تحویل گرفته خواهد شد.

تاریخ اعتبار تا

نیمسال اول ۰۰	نیمسال دوم ۰۰	نیمسال اول ۰۶					
------------------	------------------	------------------	--	--	--	--	--

از بابت کارت تقاضا می شود به آدرس زیر ارسال نماید.

تلفن:



شماره دانشجویی

۹۹۲۲۱۰۳۴۱۴۸۰۰۶

رئیس دانشکده/آموزشکده

نام و نام خانوادگی: یگانه بابائی کواکی

نام پدر: مجد

محل صدور: تهران

کد ملی: ۰۰۲۳۳۶۷۲۰۲

رشته: علمی - کاربردی ارتباط تصویری

مقطع: کارشناسی ناپوسته

کارت دانشجویی

((این کارت بدون برجسب مخصوص تمدید، فاقد اعتبار می باشد.))

\* صدور کارت المثنی مستلزم زمان و مقررات خاص می باشد در حفظ آن بکوشید.

\* استفاده از این کارت صرفاً برای صاحب آن مجاز می باشد و در صورت سوء استفاده باطل شده و با متخلف برخورد می گردد.

\* کارت دانشجویی در زمان فارغ التحصیلی توسط دانشگاه تحویل گرفته خواهد شد.

تاریخ اعتبار تا

نیمسال اول ۰۰	نیمسال دوم ۰۰	نیمسال اول ۰۶					
------------------	------------------	------------------	--	--	--	--	--

از بابت کارت تقاضا می شود به آدرس زیر ارسال نماید.

تلفن:



شماره دانشجویی

۹۹۲۲۱۰۳۴۱۴۸۰۰۸

رئیس دانشکده/آموزشکده

نام و نام خانوادگی: نفیسه بنانی بروجنی

نام پدر: مجد تقی

محل صدور: بروجن

کد ملی: ۴۶۴۰۲۰۴۷۵۲

رشته: علمی - کاربردی ارتباط تصویری

مقطع: کارشناسی ناپوسته

کارت دانشجویی

((این کارت بدون برجسب مخصوص تمدید، فاقد اعتبار می باشد.))

\* صدور کارت المثنی مستلزم زمان و مقررات خاص می باشد در حفظ آن بکوشید.

\* استفاده از این کارت صرفاً برای صاحب آن مجاز می باشد و در صورت سوء استفاده باطل شده و با متخلف برخورد می گردد.

\* کارت دانشجویی در زمان فارغ التحصیلی توسط دانشگاه تحویل گرفته خواهد شد.

تاریخ اعتبار تا

نیمسال اول ۰۰	نیمسال دوم ۰۰	نیمسال اول ۰۶					
------------------	------------------	------------------	--	--	--	--	--

از بابت کارت تقاضا می شود به آدرس زیر ارسال نماید.

تلفن:



شماره دانشجویی

۹۹۲۲۱۰۳۴۱۴۸۰۰۹

رئیس دانشکده/آموزشکده

نام و نام خانوادگی: حدیثه پاشانی سبکی

نام پدر: حسن

محل صدور: فریدونشهر

کد ملی: ۱۱۲۰۱۷۲۹۵۰

رشته: علمی - کاربردی ارتباط تصویری

مقطع: کارشناسی ناپوسته

کارت دانشجویی

((این کارت بدون برجسب مخصوص تمدید، فاقد اعتبار می باشد.))

\* صدور کارت المثنی مستلزم زمان و مقررات خاص می باشد در حفظ آن بکوشید.

\* استفاده از این کارت صرفاً برای صاحب آن مجاز می باشد و در صورت سوء استفاده باطل شده و با متخلف برخورد می گردد.

\* کارت دانشجویی در زمان فارغ التحصیلی توسط دانشگاه تحویل گرفته خواهد شد.

تاریخ اعتبار تا

نیمسال اول ۰۰	نیمسال دوم ۰۰	نیمسال اول ۰۶					
------------------	------------------	------------------	--	--	--	--	--

از بابت کارت تقاضا می شود به آدرس زیر ارسال نماید.

تلفن:





034\_ دانشکده فنی و حرفه ای دختران ولیعصر



نام و نام خانوادگی: **مریم پورشیخعلی اندوهجردی**

نام پدر: **حسن**

محل صدور: **کرمان**

کد ملی: **۲۹۸۱۰۴۴۲۱۴**

رشته: **علمی - کاربردی ارتباط تصویری**

شماره دانشجویی

۹۹۲۲۱۰۳۴۱۴۸۰۱۰

رئیس دانشکده/آموزشکده

مقطع: **کارشناسی ناپوسته**

کارت دانشجویی

((این کارت بدون برجسب مخصوص تمدید، فاقد اعتبار می باشد.))

\* صدور کارت المثنی مستلزم زمان و مقررات خاص می باشد در حفظ آن بکوشید.

\* استفاده از این کارت صرفاً برای صاحب آن مجاز می باشد و در صورت سوء استفاده باطل

شده و با متخلف برخورد می گردد.  
\* کارت دانشجویی در زمان فارغ التحصیلی توسط دانشگاه تحویل گرفته خواهد شد.

تاریخ اعتبار تا

نیمسال اول ۰۰	نیمسال دوم ۰۰	نیمسال اول ۰۶				
------------------	------------------	------------------	--	--	--	--

از بابت کارت تقاضا می شود به آدرس زیر ارسال نماید.

تلفن:



034\_ دانشکده فنی و حرفه ای دختران ولیعصر



نام و نام خانوادگی: **سوده تاجیک**

نام پدر: **رحمان**

محل صدور: **ورامین**

کد ملی: **۰۴۲۱۳۷۷۵۷۷**

رشته: **علمی - کاربردی ارتباط تصویری**

شماره دانشجویی

۹۹۲۲۱۰۳۴۱۴۸۰۱۱

رئیس دانشکده/آموزشکده

مقطع: **کارشناسی ناپوسته**

کارت دانشجویی

((این کارت بدون برجسب مخصوص تمدید، فاقد اعتبار می باشد.))

\* صدور کارت المثنی مستلزم زمان و مقررات خاص می باشد در حفظ آن بکوشید.

\* استفاده از این کارت صرفاً برای صاحب آن مجاز می باشد و در صورت سوء استفاده باطل

شده و با متخلف برخورد می گردد.  
\* کارت دانشجویی در زمان فارغ التحصیلی توسط دانشگاه تحویل گرفته خواهد شد.

تاریخ اعتبار تا

نیمسال اول ۰۰	نیمسال دوم ۰۰	نیمسال اول ۰۶				
------------------	------------------	------------------	--	--	--	--

از بابت کارت تقاضا می شود به آدرس زیر ارسال نماید.

تلفن:



034\_ دانشکده فنی و حرفه ای دختران ولیعصر



نام و نام خانوادگی: **مریم جعفری**

نام پدر: **مظفر**

محل صدور: **کرمانشاه**

کد ملی: **۳۲۴۲۳۰۹۸۵۵**

رشته: **علمی - کاربردی ارتباط تصویری**

شماره دانشجویی

۹۹۲۲۱۰۳۴۱۴۸۰۱۲

رئیس دانشکده/آموزشکده

مقطع: **کارشناسی ناپوسته**

کارت دانشجویی

((این کارت بدون برجسب مخصوص تمدید، فاقد اعتبار می باشد.))

\* صدور کارت المثنی مستلزم زمان و مقررات خاص می باشد در حفظ آن بکوشید.

\* استفاده از این کارت صرفاً برای صاحب آن مجاز می باشد و در صورت سوء استفاده باطل

شده و با متخلف برخورد می گردد.  
\* کارت دانشجویی در زمان فارغ التحصیلی توسط دانشگاه تحویل گرفته خواهد شد.

تاریخ اعتبار تا

نیمسال اول ۰۰	نیمسال دوم ۰۰	نیمسال اول ۰۶				
------------------	------------------	------------------	--	--	--	--

از بابت کارت تقاضا می شود به آدرس زیر ارسال نماید.

تلفن:



034\_ دانشکده فنی و حرفه ای دختران ولیعصر



نام و نام خانوادگی: **هانیه جعفری**

نام پدر: **مجدرضا**

محل صدور: **فسا**

کد ملی: **۲۵۶۰۴۴۶۳۴۰**

رشته: **علمی - کاربردی ارتباط تصویری**

شماره دانشجویی

۹۹۲۲۱۰۳۴۱۴۸۰۱۳

رئیس دانشکده/آموزشکده

مقطع: **کارشناسی ناپوسته**

کارت دانشجویی

((این کارت بدون برجسب مخصوص تمدید، فاقد اعتبار می باشد.))

\* صدور کارت المثنی مستلزم زمان و مقررات خاص می باشد در حفظ آن بکوشید.

\* استفاده از این کارت صرفاً برای صاحب آن مجاز می باشد و در صورت سوء استفاده باطل

شده و با متخلف برخورد می گردد.  
\* کارت دانشجویی در زمان فارغ التحصیلی توسط دانشگاه تحویل گرفته خواهد شد.

تاریخ اعتبار تا

نیمسال اول ۰۰	نیمسال دوم ۰۰	نیمسال اول ۰۶				
------------------	------------------	------------------	--	--	--	--

از بابت کارت تقاضا می شود به آدرس زیر ارسال نماید.

تلفن:



نام و نام خانوادگی: الهه حیدری

نام پدر: حسین

محل صدور: اراک

کد ملی: ۰۵۲۱۲۱۹۰۴۳

رشته: علمی - کاربردی ارتباط تصویری

شماره دانشجویی

۹۹۲۲۱۰۳۴۱۴۸۰۱۴

رئیس دانشکده/آموزشکده

مقطع: کارشناسی ناپوسته

کارت دانشجویی

((این کارت بدون برجسب مخصوص تمدید، فاقد اعتبار می باشد.))

- \* صدور کارت المثنی مستلزم زمان و مقررات خاص می باشد در حفظ آن بکوشید.
- \* استفاده از این کارت صرفاً برای صاحب آن مجاز می باشد و در صورت سوء استفاده باطل شده و با متخلف برخورد می گردد.
- \* کارت دانشجویی در زمان فارغ التحصیلی توسط دانشگاه تحویل گرفته خواهد شد.

تاریخ اعتبار تا

نیمسال اول	نیمسال دوم	نیمسال اول	نیمسال دوم				
۰۰	۰۰	۰۰	۰۰				
اول	دوم	اول	دوم				
۰۰	۰۰	۰۰	۰۰				

از بابت کارت تقاضا می شود به آدرس زیر ارسال نماید.

تلفن:



نام و نام خانوادگی: بینا خدادی

نام پدر: محمدعلی

محل صدور: تهران

کد ملی: ۰۰۲۲۸۴۲۰۸۱

رشته: علمی - کاربردی ارتباط تصویری

شماره دانشجویی

۹۹۲۲۱۰۳۴۱۴۸۰۱۵

رئیس دانشکده/آموزشکده

مقطع: کارشناسی ناپوسته

کارت دانشجویی

((این کارت بدون برجسب مخصوص تمدید، فاقد اعتبار می باشد.))

- \* صدور کارت المثنی مستلزم زمان و مقررات خاص می باشد در حفظ آن بکوشید.
- \* استفاده از این کارت صرفاً برای صاحب آن مجاز می باشد و در صورت سوء استفاده باطل شده و با متخلف برخورد می گردد.
- \* کارت دانشجویی در زمان فارغ التحصیلی توسط دانشگاه تحویل گرفته خواهد شد.

تاریخ اعتبار تا

نیمسال اول	نیمسال دوم	نیمسال اول	نیمسال دوم				
۰۰	۰۰	۰۰	۰۰				
اول	دوم	اول	دوم				
۰۰	۰۰	۰۰	۰۰				

از بابت کارت تقاضا می شود به آدرس زیر ارسال نماید.

تلفن:



نام و نام خانوادگی: ملیحه سلیمانی بینی

نام پدر: سعید

محل صدور: لنجان

کد ملی: ۱۱۶۰۳۹۸۵۷۷

رشته: علمی - کاربردی ارتباط تصویری

شماره دانشجویی

۹۹۲۲۱۰۳۴۱۴۸۰۱۷

رئیس دانشکده/آموزشکده

مقطع: کارشناسی ناپوسته

darseval@gmail.com

کارت دانشجویی

((این کارت بدون برجسب مخصوص تمدید، فاقد اعتبار می باشد.))

- \* صدور کارت المثنی مستلزم زمان و مقررات خاص می باشد در حفظ آن بکوشید.
- \* استفاده از این کارت صرفاً برای صاحب آن مجاز می باشد و در صورت سوء استفاده باطل شده و با متخلف برخورد می گردد.
- \* کارت دانشجویی در زمان فارغ التحصیلی توسط دانشگاه تحویل گرفته خواهد شد.

تاریخ اعتبار تا

نیمسال اول	نیمسال دوم	نیمسال اول	نیمسال دوم				
۰۰	۰۰	۰۰	۰۰				
اول	دوم	اول	دوم				
۰۰	۰۰	۰۰	۰۰				

از بابت کارت تقاضا می شود به آدرس زیر ارسال نماید.

تلفن:



نام و نام خانوادگی: بهاره شعبانی

نام پدر: رضا

محل صدور: تهران

کد ملی: ۰۰۲۳۰۷۵۸۶۴

رشته: علمی - کاربردی ارتباط تصویری

شماره دانشجویی

۹۹۲۲۱۰۳۴۱۴۸۰۱۹

رئیس دانشکده/آموزشکده

مقطع: کارشناسی ناپوسته

کارت دانشجویی

((این کارت بدون برجسب مخصوص تمدید، فاقد اعتبار می باشد.))

- \* صدور کارت المثنی مستلزم زمان و مقررات خاص می باشد در حفظ آن بکوشید.
- \* استفاده از این کارت صرفاً برای صاحب آن مجاز می باشد و در صورت سوء استفاده باطل شده و با متخلف برخورد می گردد.
- \* کارت دانشجویی در زمان فارغ التحصیلی توسط دانشگاه تحویل گرفته خواهد شد.

تاریخ اعتبار تا

نیمسال اول	نیمسال دوم	نیمسال اول	نیمسال دوم				
۰۰	۰۰	۰۰	۰۰				
اول	دوم	اول	دوم				
۰۰	۰۰	۰۰	۰۰				

از بابت کارت تقاضا می شود به آدرس زیر ارسال نماید.

تلفن:



034\_ دانشکده فنی و حرفه ای دختران ولیعصر



شماره دانشجویی

۹۹۲۲۱۰۳۴۱۴۸۰۲۰

رئیس دانشکده/آموزشکده

نام و نام خانوادگی: پریسا صفایی

نام پدر: حسن

محل صدور: اصفهان

کد ملی: ۱۲۷۳۱۳۱۰۵۳

رشته: علمی - کاربردی ارتباط تصویری

مقطع: کارشناسی ناپوسته

کارت دانشجویی

((این کارت بدون برجسب مخصوص تمدید، فاقد اعتبار می باشد.))

- \* صدور کارت المثنی مستلزم زمان و مقررات خاص می باشد در حفظ آن بکوشید.
- \* استفاده از این کارت صرفاً برای صاحب آن مجاز می باشد و در صورت سوء استفاده باطل شده و با متخلف برخورد می گردد.
- \* کارت دانشجویی در زمان فارغ التحصیلی توسط دانشگاه تحویل گرفته خواهد شد.

تاریخ اعتبار تا

نیمسال اول ۰۰	نیمسال دوم ۰۰	نیمسال اول ۰۶				
نیمسال دوم ۹۹						

از بابت کارت تقاضا می شود به آدرس زیر ارسال نماید.

تلفن:



034\_ دانشکده فنی و حرفه ای دختران ولیعصر



شماره دانشجویی

۹۹۲۲۱۰۳۴۱۴۸۰۳۲

رئیس دانشکده/آموزشکده

نام و نام خانوادگی: نازنین نایب فیض الله

نام پدر: مجدعلی

محل صدور: تهران

کد ملی: ۰۰۲۲۶۸۶۸۹۴

رشته: علمی - کاربردی ارتباط تصویری

مقطع: کارشناسی ناپوسته

کارت دانشجویی

((این کارت بدون برجسب مخصوص تمدید، فاقد اعتبار می باشد.))

- \* صدور کارت المثنی مستلزم زمان و مقررات خاص می باشد در حفظ آن بکوشید.
- \* استفاده از این کارت صرفاً برای صاحب آن مجاز می باشد و در صورت سوء استفاده باطل شده و با متخلف برخورد می گردد.
- \* کارت دانشجویی در زمان فارغ التحصیلی توسط دانشگاه تحویل گرفته خواهد شد.

تاریخ اعتبار تا

نیمسال اول ۰۰	نیمسال دوم ۰۰	نیمسال اول ۰۶				
نیمسال دوم ۹۹						

از بابت کارت تقاضا می شود به آدرس زیر ارسال نماید.

تلفن:



034\_ دانشکده فنی و حرفه ای دختران ولیعصر



شماره دانشجویی

۹۹۲۲۱۰۳۴۱۴۸۰۲۷

رئیس دانشکده/آموزشکده

نام و نام خانوادگی: کیمیا کوجک کاربزرگ

نام پدر: مجدرضا

محل صدور:

کد ملی: ۰۹۲۴۹۴۰۹۹۹

رشته: علمی - کاربردی ارتباط تصویری

مقطع: کارشناسی ناپوسته

کارت دانشجویی

kiimiakarbozorg@gmail.com

((این کارت بدون برجسب مخصوص تمدید، فاقد اعتبار می باشد.))

- \* صدور کارت المثنی مستلزم زمان و مقررات خاص می باشد در حفظ آن بکوشید.
- \* استفاده از این کارت صرفاً برای صاحب آن مجاز می باشد و در صورت سوء استفاده باطل شده و با متخلف برخورد می گردد.
- \* کارت دانشجویی در زمان فارغ التحصیلی توسط دانشگاه تحویل گرفته خواهد شد.

تاریخ اعتبار تا

نیمسال اول ۰۰	نیمسال دوم ۰۰	نیمسال اول ۰۶				
نیمسال دوم ۹۹						

از بابت کارت تقاضا می شود به آدرس زیر ارسال نماید.

تلفن:



034\_ دانشکده فنی و حرفه ای دختران ولیعصر



شماره دانشجویی

۹۹۲۲۱۰۳۴۱۴۸۰۲۸

رئیس دانشکده/آموزشکده

نام و نام خانوادگی: مهسا لولانی

نام پدر: حسن

محل صدور: تهران

کد ملی: ۰۰۲۱۷۶۵۱۰۳

رشته: علمی - کاربردی ارتباط تصویری

مقطع: کارشناسی ناپوسته

کارت دانشجویی

lolaem2191377@gmail.com

((این کارت بدون برجسب مخصوص تمدید، فاقد اعتبار می باشد.))

- \* صدور کارت المثنی مستلزم زمان و مقررات خاص می باشد در حفظ آن بکوشید.
- \* استفاده از این کارت صرفاً برای صاحب آن مجاز می باشد و در صورت سوء استفاده باطل شده و با متخلف برخورد می گردد.
- \* کارت دانشجویی در زمان فارغ التحصیلی توسط دانشگاه تحویل گرفته خواهد شد.

تاریخ اعتبار تا

نیمسال اول ۰۰	نیمسال دوم ۰۰	نیمسال اول ۰۶				
نیمسال دوم ۹۹						

از بابت کارت تقاضا می شود به آدرس زیر ارسال نماید.

تلفن:



034\_ دانشکده فنی و حرفه ای دختران ولیعصر



نام و نام خانوادگی: الهه محمودپورسیفی تبریز

نام پدر: اسکندر

محل صدور: تهران

کد ملی: ۰۰۲۳۰۳۹۸۳۳

رشته: علمی - کاربردی ارتباط تصویری

شماره دانشجویی

۹۹۲۲۱۰۳۴۱۴۸۰۲۹

رئیس دانشکده/آموزشکده

مقطع: کارشناسی ناپوسته

کارت دانشجویی

((این کارت بدون برجسب مخصوص تمدید، فاقد اعتبار می باشد.))

\* صدور کارت المثنی مستلزم زمان و مقررات خاص می باشد در حفظ آن بکوشید.

\* استفاده از این کارت صرفاً برای صاحب آن مجاز می باشد و در صورت سوء استفاده باطل شده و با متخلف برخورد می گردد.

\* کارت دانشجویی در زمان فارغ التحصیلی توسط دانشگاه تحویل گرفته خواهد شد.

تاریخ اعتبار تا

نیمسال اول ۰۰	نیمسال دوم ۰۰	نیمسال اول ۰۶				
نیمسال دوم ۹۹						

از بابت کارت تقاضا می شود به آدرس زیر ارسال نماید.

تلفن:



034\_ دانشکده فنی و حرفه ای دختران ولیعصر



نام و نام خانوادگی: زهرا فیضی

نام پدر: صاحبعلی

محل صدور: شهریار

کد ملی: ۴۹۰۰۸۲۵۰۱۸

رشته: علمی - کاربردی ارتباط تصویری

شماره دانشجویی

۹۹۲۲۱۰۳۴۱۴۸۰۲۲

رئیس دانشکده/آموزشکده

مقطع: کارشناسی ناپوسته

کارت دانشجویی

((این کارت بدون برجسب مخصوص تمدید، فاقد اعتبار می باشد.))

\* صدور کارت المثنی مستلزم زمان و مقررات خاص می باشد در حفظ آن بکوشید.

\* استفاده از این کارت صرفاً برای صاحب آن مجاز می باشد و در صورت سوء استفاده باطل شده و با متخلف برخورد می گردد.

\* کارت دانشجویی در زمان فارغ التحصیلی توسط دانشگاه تحویل گرفته خواهد شد.

تاریخ اعتبار تا

نیمسال اول ۰۰	نیمسال دوم ۰۰	نیمسال اول ۰۶				
نیمسال دوم ۹۹						

از بابت کارت تقاضا می شود به آدرس زیر ارسال نماید.

تلفن:



034\_ دانشکده فنی و حرفه ای دختران ولیعصر



نام و نام خانوادگی: زینب قاسمی

نام پدر: صفرعلی

محل صدور: رزن

کد ملی: ۳۹۸۰۳۵۸۳۸۰

رشته: علمی - کاربردی ارتباط تصویری

شماره دانشجویی

۹۹۲۲۱۰۳۴۱۴۸۰۲۳

رئیس دانشکده/آموزشکده

مقطع: کارشناسی ناپوسته

z.ghasemi.057@gmail.com

کارت دانشجویی

((این کارت بدون برجسب مخصوص تمدید، فاقد اعتبار می باشد.))

\* صدور کارت المثنی مستلزم زمان و مقررات خاص می باشد در حفظ آن بکوشید.

\* استفاده از این کارت صرفاً برای صاحب آن مجاز می باشد و در صورت سوء استفاده باطل شده و با متخلف برخورد می گردد.

\* کارت دانشجویی در زمان فارغ التحصیلی توسط دانشگاه تحویل گرفته خواهد شد.

تاریخ اعتبار تا

نیمسال اول ۰۰	نیمسال دوم ۰۰	نیمسال اول ۰۶				
نیمسال دوم ۹۹						

از بابت کارت تقاضا می شود به آدرس زیر ارسال نماید.

تلفن:



034\_ دانشکده فنی و حرفه ای دختران ولیعصر



نام و نام خانوادگی: زینب قاسمی زاده

نام پدر: حیدر

محل صدور: شهرری

کد ملی: ۰۴۸۱۵۲۰۲۵۲

رشته: علمی - کاربردی ارتباط تصویری

شماره دانشجویی

۹۹۲۲۱۰۳۴۱۴۸۰۲۴

رئیس دانشکده/آموزشکده

مقطع: کارشناسی ناپوسته

کارت دانشجویی

((این کارت بدون برجسب مخصوص تمدید، فاقد اعتبار می باشد.))

\* صدور کارت المثنی مستلزم زمان و مقررات خاص می باشد در حفظ آن بکوشید.

\* استفاده از این کارت صرفاً برای صاحب آن مجاز می باشد و در صورت سوء استفاده باطل شده و با متخلف برخورد می گردد.

\* کارت دانشجویی در زمان فارغ التحصیلی توسط دانشگاه تحویل گرفته خواهد شد.

تاریخ اعتبار تا

نیمسال اول ۰۰	نیمسال دوم ۰۰	نیمسال اول ۰۶				
نیمسال دوم ۹۹						

از بابت کارت تقاضا می شود به آدرس زیر ارسال نماید.

تلفن:





034\_ دانشکده فنی و حرفه ای دختران ولیعصر

نام و نام خانوادگی: **مریم کاظمی رکابدارکلای**نام پدر: **ذات اله**محل صدور: **جویبار**کد ملی: **۵۸۲۰۱۱۹۱۰۱**رشته: **علمی - کاربردی ارتباط تصویری**

شماره دانشجویی

۹۹۲۲۱۰۳۴۱۴۸۰۲۵

رئیس دانشکده/آموزشکده

مقطع: **کارشناسی ناپیوسته**

کارت دانشجویی

((این کارت بدون برجسب مخصوص تمدید، فاقد اعتبار می باشد.))

\* صدور کارت المثنی مستلزم زمان و مقررات خاص می باشد در حفظ آن بکوشید.

\* استفاده از این کارت صرفاً برای صاحب آن مجاز می باشد و در صورت سوء استفاده باطل شده و با متخلف برخورد می گردد.

\* کارت دانشجویی در زمان فارغ التحصیلی توسط دانشگاه تحویل گرفته خواهد شد.

تاریخ اعتبار تا

نیمسال اول ۰۰	نیمسال دوم ۰۰	نیمسال اول ۰۶				
نیمسال دوم ۹۹						

از بابت کارت تقاضا می شود به آدرس زیر ارسال نماید.

تلفن:



034\_ دانشکده فنی و حرفه ای دختران ولیعصر

نام و نام خانوادگی: **مینو کریمی**نام پدر: **مجدحسن**محل صدور: **اراک**کد ملی: **۰۵۲۱۲۳۷۸۶۶**رشته: **علمی - کاربردی ارتباط تصویری**

شماره دانشجویی

۹۹۲۲۱۰۳۴۱۴۸۰۲۶

رئیس دانشکده/آموزشکده

مقطع: **کارشناسی ناپیوسته**

کارت دانشجویی

minok7046@gmail.com

((این کارت بدون برجسب مخصوص تمدید، فاقد اعتبار می باشد.))

\* صدور کارت المثنی مستلزم زمان و مقررات خاص می باشد در حفظ آن بکوشید.

\* استفاده از این کارت صرفاً برای صاحب آن مجاز می باشد و در صورت سوء استفاده باطل شده و با متخلف برخورد می گردد.

\* کارت دانشجویی در زمان فارغ التحصیلی توسط دانشگاه تحویل گرفته خواهد شد.

تاریخ اعتبار تا

نیمسال اول ۰۰	نیمسال دوم ۰۰	نیمسال اول ۰۶				
نیمسال دوم ۹۹						

از بابت کارت تقاضا می شود به آدرس زیر ارسال نماید.

تلفن:



034\_ دانشکده فنی و حرفه ای دختران ولیعصر

نام و نام خانوادگی: **فاطمه ال کثیر**نام پدر: **حمید**محل صدور: **دزفول**کد ملی: **۱۹۹۰۷۱۰۰۷۷**رشته: **علمی - کاربردی ارتباط تصویری**

شماره دانشجویی

۹۹۲۲۱۰۳۴۱۴۸۰۳۴

رئیس دانشکده/آموزشکده

مقطع: **کارشناسی ناپیوسته**

کارت دانشجویی

moh.arshiyani@gmail.com

((این کارت بدون برجسب مخصوص تمدید، فاقد اعتبار می باشد.))

\* صدور کارت المثنی مستلزم زمان و مقررات خاص می باشد در حفظ آن بکوشید.

\* استفاده از این کارت صرفاً برای صاحب آن مجاز می باشد و در صورت سوء استفاده باطل شده و با متخلف برخورد می گردد.

\* کارت دانشجویی در زمان فارغ التحصیلی توسط دانشگاه تحویل گرفته خواهد شد.

تاریخ اعتبار تا

نیمسال اول ۰۰	نیمسال دوم ۰۰	نیمسال اول ۰۶				
نیمسال دوم ۹۹						

از بابت کارت تقاضا می شود به آدرس زیر ارسال نماید.

تلفن:



034\_ دانشکده فنی و حرفه ای دختران ولیعصر

نام و نام خانوادگی: **مانده پیراسته وند**نام پدر: **حسن**

محل صدور:

کد ملی: **۰۰۲۲۲۰۹۰۹۳**رشته: **علمی - کاربردی ارتباط تصویری**

شماره دانشجویی

۹۹۲۲۱۰۳۴۱۴۸۰۳۵

رئیس دانشکده/آموزشکده

مقطع: **کارشناسی ناپیوسته**

کارت دانشجویی

((این کارت بدون برجسب مخصوص تمدید، فاقد اعتبار می باشد.))

\* صدور کارت المثنی مستلزم زمان و مقررات خاص می باشد در حفظ آن بکوشید.

\* استفاده از این کارت صرفاً برای صاحب آن مجاز می باشد و در صورت سوء استفاده باطل شده و با متخلف برخورد می گردد.

\* کارت دانشجویی در زمان فارغ التحصیلی توسط دانشگاه تحویل گرفته خواهد شد.

تاریخ اعتبار تا

نیمسال اول ۰۰	نیمسال دوم ۰۰	نیمسال اول ۰۶				
نیمسال دوم ۹۹						

از بابت کارت تقاضا می شود به آدرس زیر ارسال نماید.

تلفن:

034\_ دانشکده فنی و حرفه ای دختران ولیعصر

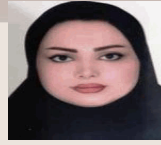

شماره دانشجویی

۹۹۲۲۱۰۳۴۱۴۸۰۳۶

رئیس دانشکده/آموزشکده

نام و نام خانوادگی: نسرين جعفري

نام پدر: مجد

محل صدور: درفول

کد ملی: ۱۹۹۰۷۷۵۰۵۵

رشته: علمی - کاربردی ارتباط تصویری

مقطع: کارشناسی ناپيوسته

کارت دانشجویی

((این کارت بدون برجسب مخصوص تمدید، فاقد اعتبار می باشد.))

- \* صدور کارت المثنی مستلزم زمان و مقررات خاص می باشد در حفظ آن بکوشید.
- \* استفاده از این کارت صرفاً برای صاحب آن مجاز می باشد و در صورت سوء استفاده باطل شده و با متخلف برخورد می گردد.
- \* کارت دانشجویی در زمان فارغ التحصیلی توسط دانشگاه تحویل گرفته خواهد شد.

تاریخ اعتبار تا

نیمسال اول ۰۰	نیمسال دوم ۰۰	نیمسال اول ۰۶				
نیمسال دوم ۹۹						

از بابت کارت تقاضا می شود به آدرس زیر ارسال نماید.

تلفن:

034\_ دانشکده فنی و حرفه ای دختران ولیعصر



شماره دانشجویی

۹۹۲۲۱۰۳۴۱۴۸۰۳۷

رئیس دانشکده/آموزشکده

نام و نام خانوادگی: ایلار حقیقت

نام پدر: تراب

محل صدور: مراغه

کد ملی: ۱۵۴۰۵۲۶۵۱۸

رشته: علمی - کاربردی ارتباط تصویری

مقطع: کارشناسی ناپيوسته

کارت دانشجویی

((این کارت بدون برجسب مخصوص تمدید، فاقد اعتبار می باشد.))

- \* صدور کارت المثنی مستلزم زمان و مقررات خاص می باشد در حفظ آن بکوشید.
- \* استفاده از این کارت صرفاً برای صاحب آن مجاز می باشد و در صورت سوء استفاده باطل شده و با متخلف برخورد می گردد.
- \* کارت دانشجویی در زمان فارغ التحصیلی توسط دانشگاه تحویل گرفته خواهد شد.

تاریخ اعتبار تا

نیمسال اول ۰۰	نیمسال دوم ۰۰	نیمسال اول ۰۶				
نیمسال دوم ۹۹						

از بابت کارت تقاضا می شود به آدرس زیر ارسال نماید.

تلفن:

034\_ دانشکده فنی و حرفه ای دختران ولیعصر



شماره دانشجویی

۹۹۲۲۱۰۳۴۱۴۸۰۳۹

رئیس دانشکده/آموزشکده

نام و نام خانوادگی: حدیثه رادی

نام پدر: علیرضا

محل صدور: تهران

کد ملی: ۰۰۱۳۳۶۵۰۱۰

رشته: علمی - کاربردی ارتباط تصویری

مقطع: کارشناسی ناپيوسته

کارت دانشجویی

((این کارت بدون برجسب مخصوص تمدید، فاقد اعتبار می باشد.))

- \* صدور کارت المثنی مستلزم زمان و مقررات خاص می باشد در حفظ آن بکوشید.
- \* استفاده از این کارت صرفاً برای صاحب آن مجاز می باشد و در صورت سوء استفاده باطل شده و با متخلف برخورد می گردد.
- \* کارت دانشجویی در زمان فارغ التحصیلی توسط دانشگاه تحویل گرفته خواهد شد.

تاریخ اعتبار تا

نیمسال اول ۰۰	نیمسال دوم ۰۰	نیمسال اول ۰۶				
نیمسال دوم ۹۹						

از بابت کارت تقاضا می شود به آدرس زیر ارسال نماید.

تلفن:

034\_ دانشکده فنی و حرفه ای دختران ولیعصر



شماره دانشجویی

۹۹۲۲۱۰۳۴۱۴۸۰۴۰

رئیس دانشکده/آموزشکده

نام و نام خانوادگی: فاطمه شیخ مجدتهرانی نژاد

نام پدر: مجدرضا

محل صدور: تهران

کد ملی: ۰۰۲۰۶۰۷۱۶۴

رشته: علمی - کاربردی ارتباط تصویری

مقطع: کارشناسی ناپيوسته

کارت دانشجویی

((این کارت بدون برجسب مخصوص تمدید، فاقد اعتبار می باشد.))

- \* صدور کارت المثنی مستلزم زمان و مقررات خاص می باشد در حفظ آن بکوشید.
- \* استفاده از این کارت صرفاً برای صاحب آن مجاز می باشد و در صورت سوء استفاده باطل شده و با متخلف برخورد می گردد.
- \* کارت دانشجویی در زمان فارغ التحصیلی توسط دانشگاه تحویل گرفته خواهد شد.

تاریخ اعتبار تا

نیمسال اول ۰۰	نیمسال دوم ۰۰	نیمسال اول ۰۶				
نیمسال دوم ۹۹						

از بابت کارت تقاضا می شود به آدرس زیر ارسال نماید.

تلفن:



034\_ دانشکده فنی و حرفه ای دختران ولیعصر

نام و نام خانوادگی: **کیمیا عبدالله زاده**نام پدر: **رحیم**محل صدور: **بوکان**کد ملی: **۲۹۲۰۴۳۸۷۲۷**رشته: **علمی - کاربردی ارتباط تصویری**

شماره دانشجویی

۹۹۲۲۱۰۳۴۱۴۸۰۴۱

رئیس دانشکده/آموزشکده

مقطع: **کارشناسی ناپوسته**

کارت دانشجویی

((این کارت بدون برجسب مخصوص تمدید، فاقد اعتبار می باشد.))

\* صدور کارت المثنی مستلزم زمان و مقررات خاص می باشد در حفظ آن بکوشید.

\* استفاده از این کارت صرفاً برای صاحب آن مجاز می باشد و در صورت سوء استفاده باطل شده و با متخلف برخورد می گردد.

\* کارت دانشجویی در زمان فارغ التحصیلی توسط دانشگاه تحویل گرفته خواهد شد.

تاریخ اعتبار تا

نیمسال اول ۰۰	نیمسال دوم ۰۰	نیمسال اول ۰۶				
نیمسال دوم ۹۹						

از بابت کارت تقاضا می شود به آدرس زیر ارسال نماید.

تلفن:



034\_ دانشکده فنی و حرفه ای دختران ولیعصر

نام و نام خانوادگی: **محدثه عزیزابادی فراهانی**نام پدر: **علی اکبر**محل صدور: **تهران**کد ملی: **۰۰۱۰۷۲۰۶۵۰**رشته: **علمی - کاربردی ارتباط تصویری**

شماره دانشجویی

۹۹۲۲۱۰۳۴۱۴۸۰۴۲

رئیس دانشکده/آموزشکده

مقطع: **کارشناسی ناپوسته**

کارت دانشجویی

((این کارت بدون برجسب مخصوص تمدید، فاقد اعتبار می باشد.))

\* صدور کارت المثنی مستلزم زمان و مقررات خاص می باشد در حفظ آن بکوشید.

\* استفاده از این کارت صرفاً برای صاحب آن مجاز می باشد و در صورت سوء استفاده باطل شده و با متخلف برخورد می گردد.

\* کارت دانشجویی در زمان فارغ التحصیلی توسط دانشگاه تحویل گرفته خواهد شد.

تاریخ اعتبار تا

نیمسال اول ۰۰	نیمسال دوم ۰۰	نیمسال اول ۰۶				
نیمسال دوم ۹۹						

از بابت کارت تقاضا می شود به آدرس زیر ارسال نماید.

تلفن:



034\_ دانشکده فنی و حرفه ای دختران ولیعصر

نام و نام خانوادگی: **فاطمه عسکری**نام پدر: **امیر**محل صدور: **تهران**کد ملی: **۰۰۲۲۵۲۹۴۳۸**رشته: **علمی - کاربردی ارتباط تصویری**

شماره دانشجویی

۹۹۲۲۱۰۳۴۱۴۸۰۴۳

رئیس دانشکده/آموزشکده

مقطع: **کارشناسی ناپوسته**

کارت دانشجویی

((این کارت بدون برجسب مخصوص تمدید، فاقد اعتبار می باشد.))

\* صدور کارت المثنی مستلزم زمان و مقررات خاص می باشد در حفظ آن بکوشید.

\* استفاده از این کارت صرفاً برای صاحب آن مجاز می باشد و در صورت سوء استفاده باطل شده و با متخلف برخورد می گردد.

\* کارت دانشجویی در زمان فارغ التحصیلی توسط دانشگاه تحویل گرفته خواهد شد.

تاریخ اعتبار تا

نیمسال اول ۰۰	نیمسال دوم ۰۰	نیمسال اول ۰۶				
نیمسال دوم ۹۹						

از بابت کارت تقاضا می شود به آدرس زیر ارسال نماید.

تلفن:



034\_ دانشکده فنی و حرفه ای دختران ولیعصر

نام و نام خانوادگی: **زهرا کلامی**نام پدر: **عباسعلی**محل صدور: **سمنان**کد ملی: **۴۵۶۰۱۷۸۵۲۶**رشته: **علمی - کاربردی ارتباط تصویری**

شماره دانشجویی

۹۹۲۲۱۰۳۴۱۴۸۰۴۵

رئیس دانشکده/آموزشکده

مقطع: **کارشناسی ناپوسته**

کارت دانشجویی

((این کارت بدون برجسب مخصوص تمدید، فاقد اعتبار می باشد.))

\* صدور کارت المثنی مستلزم زمان و مقررات خاص می باشد در حفظ آن بکوشید.

\* استفاده از این کارت صرفاً برای صاحب آن مجاز می باشد و در صورت سوء استفاده باطل شده و با متخلف برخورد می گردد.

\* کارت دانشجویی در زمان فارغ التحصیلی توسط دانشگاه تحویل گرفته خواهد شد.

تاریخ اعتبار تا

نیمسال اول ۰۰	نیمسال دوم ۰۰	نیمسال اول ۰۶				
نیمسال دوم ۹۹						

از بابت کارت تقاضا می شود به آدرس زیر ارسال نماید.

تلفن:



034\_ دانشکده فنی و حرفه ای دختران ولیعصر



نام و نام خانوادگی: مرضیه کیانی اشترجانی

نام پدر: مسلم

محل صدور: اصفهان

کد ملی: ۱۲۷۳۲۵۹۱۳۰

رشته: علمی - کاربردی ارتباط تصویری

شماره دانشجویی

۹۹۲۲۱۰۳۴۱۴۸۰۴۶

رئیس دانشکده/آموزشکده

مقطع: کارشناسی ناپوسته

کارت دانشجویی marzikiyani2000@gmail.com

((این کارت بدون برجسب مخصوص تمدید، فاقد اعتبار می باشد.))

\* صدور کارت المثنی مستلزم زمان و مقررات خاص می باشد در حفظ آن بکوشید.

\* استفاده از این کارت صرفاً برای صاحب آن مجاز می باشد و در صورت سوء استفاده باطل

\* کارت دانشجویی در زمان فارغ التحصیلی توسط دانشگاه تحویل گرفته خواهد شد.

تاریخ اعتبار تا

نیمسال اول ۰۰	نیمسال دوم ۰۰	نیمسال اول ۰۶				
نیمسال دوم ۹۹						

از بابت کارت تقاضا می شود به آدرس زیر ارسال نماید.

تلفن:



034\_ دانشکده فنی و حرفه ای دختران ولیعصر



نام و نام خانوادگی: زهرا مجدزاده شاهوردی

نام پدر: علی رضا

محل صدور: قوچان

کد ملی: ۰۸۶۰۶۱۰۷۲۱

رشته: علمی - کاربردی ارتباط تصویری

شماره دانشجویی

۹۹۲۲۱۰۳۴۱۴۸۰۴۷

رئیس دانشکده/آموزشکده

مقطع: کارشناسی ناپوسته

کارت دانشجویی

((این کارت بدون برجسب مخصوص تمدید، فاقد اعتبار می باشد.))

\* صدور کارت المثنی مستلزم زمان و مقررات خاص می باشد در حفظ آن بکوشید.

\* استفاده از این کارت صرفاً برای صاحب آن مجاز می باشد و در صورت سوء استفاده باطل

\* کارت دانشجویی در زمان فارغ التحصیلی توسط دانشگاه تحویل گرفته خواهد شد.

تاریخ اعتبار تا

نیمسال اول ۰۰	نیمسال دوم ۰۰	نیمسال اول ۰۶				
نیمسال دوم ۹۹						

از بابت کارت تقاضا می شود به آدرس زیر ارسال نماید.

تلفن:



034\_ دانشکده فنی و حرفه ای دختران ولیعصر



نام و نام خانوادگی: ندا حاتمی حمزه کندي

نام پدر: سهراب

محل صدور: سلماس

کد ملی: ۲۸۴۰۵۷۴۵۶۱

رشته: طراحی و ساخت طلا و جواهر

شماره دانشجویی

۹۹۲۱۱۰۳۴۲۴۵۰۰۲

رئیس دانشکده/آموزشکده

مقطع: کاردانی

کارت دانشجویی

((این کارت بدون برجسب مخصوص تمدید، فاقد اعتبار می باشد.))

\* صدور کارت المثنی مستلزم زمان و مقررات خاص می باشد در حفظ آن بکوشید.

\* استفاده از این کارت صرفاً برای صاحب آن مجاز می باشد و در صورت سوء استفاده باطل

\* کارت دانشجویی در زمان فارغ التحصیلی توسط دانشگاه تحویل گرفته خواهد شد.

تاریخ اعتبار تا

نیمسال اول ۰۰	نیمسال دوم ۰۰	نیمسال اول ۰۶				
نیمسال دوم ۹۹						

از بابت کارت تقاضا می شود به آدرس زیر ارسال نماید.

تلفن:



034\_ دانشکده فنی و حرفه ای دختران ولیعصر

نام و نام خانوادگی: ایدا اخوان

نام پدر: غلامرضا

محل صدور: تهران

کد ملی: ۰۰۲۴۶۳۵۶۶۹

رشته: گرافیک- گرافیک

شماره دانشجویی

۹۹۲۱۱۰۳۴۱۰۶۰۳۱

رئیس دانشکده/آموزشکده

مقطع: کاردانی

کارت دانشجویی v.parsa71@gmail.com

((این کارت بدون برجسب مخصوص تمدید، فاقد اعتبار می باشد.))

\* صدور کارت المثنی مستلزم زمان و مقررات خاص می باشد در حفظ آن بکوشید.

\* استفاده از این کارت صرفاً برای صاحب آن مجاز می باشد و در صورت سوء استفاده باطل

\* کارت دانشجویی در زمان فارغ التحصیلی توسط دانشگاه تحویل گرفته خواهد شد.

تاریخ اعتبار تا

نیمسال اول ۰۰	نیمسال دوم ۰۰	نیمسال اول ۰۶				
نیمسال دوم ۹۹						

از بابت کارت تقاضا می شود به آدرس زیر ارسال نماید.

تلفن:





034\_ دانشکده فنی و حرفه ای دختران ولیعصر

نام و نام خانوادگی: **حنانه اسلامی**نام پدر: **علی**محل صدور: **ساری**کد ملی: **۲۰۸۱۰۵۷۷۰۰**رشته: **گرافیک- گرافیک**

شماره دانشجویی

۹۹۲۱۱۰۳۴۱۰۶۰۳۲

رئیس دانشکده/آموزشکده

m.asghari6465@gmail.com

مقطع: **کاردانی**

کارت دانشجویی

((این کارت بدون برجسب مخصوص تمدید، فاقد اعتبار می باشد.))

\* صدور کارت المثنی مستلزم زمان و مقررات خاص می باشد در حفظ آن بکوشید.

\* استفاده از این کارت صرفاً برای صاحب آن مجاز می باشد و در صورت سوء استفاده باطل شده و با متخلف برخورد می گردد.

\* کارت دانشجویی در زمان فارغ التحصیلی توسط دانشگاه تحویل گرفته خواهد شد.

تاریخ اعتبار تا

نیمسال اول ۰۰	نیمسال دوم ۰۰	نیمسال اول ۰۶					
------------------	------------------	------------------	--	--	--	--	--

از بابت کارت تقاضا می شود به آدرس زیر ارسال نماید.

تلفن:



034\_ دانشکده فنی و حرفه ای دختران ولیعصر

نام و نام خانوادگی: **محدثه رنجبرکیوترخانی**نام پدر: **بابک**محل صدور: **تهران**کد ملی: **۰۱۵۰۰۷۸۲۴۲**رشته: **گرافیک- گرافیک**

شماره دانشجویی

۹۹۲۱۱۰۳۴۱۰۶۰۳۶

رئیس دانشکده/آموزشکده

mohy.ranjbar080@gmail.com

مقطع: **کاردانی**

کارت دانشجویی

((این کارت بدون برجسب مخصوص تمدید، فاقد اعتبار می باشد.))

\* صدور کارت المثنی مستلزم زمان و مقررات خاص می باشد در حفظ آن بکوشید.

\* استفاده از این کارت صرفاً برای صاحب آن مجاز می باشد و در صورت سوء استفاده باطل شده و با متخلف برخورد می گردد.

\* کارت دانشجویی در زمان فارغ التحصیلی توسط دانشگاه تحویل گرفته خواهد شد.

تاریخ اعتبار تا

نیمسال اول ۰۰	نیمسال دوم ۰۰	نیمسال اول ۰۶					
------------------	------------------	------------------	--	--	--	--	--

از بابت کارت تقاضا می شود به آدرس زیر ارسال نماید.

تلفن:



034\_ دانشکده فنی و حرفه ای دختران ولیعصر

نام و نام خانوادگی: **زهرا روحی**نام پدر: **بیوک**محل صدور: **رباط کریم**کد ملی: **۶۶۶۰۴۱۶۸۴۶**رشته: **گرافیک- گرافیک**

شماره دانشجویی

۹۹۲۱۱۰۳۴۱۰۶۰۳۷

رئیس دانشکده/آموزشکده

zsaeed4444@gmail.com

مقطع: **کاردانی**

کارت دانشجویی

((این کارت بدون برجسب مخصوص تمدید، فاقد اعتبار می باشد.))

\* صدور کارت المثنی مستلزم زمان و مقررات خاص می باشد در حفظ آن بکوشید.

\* استفاده از این کارت صرفاً برای صاحب آن مجاز می باشد و در صورت سوء استفاده باطل شده و با متخلف برخورد می گردد.

\* کارت دانشجویی در زمان فارغ التحصیلی توسط دانشگاه تحویل گرفته خواهد شد.

تاریخ اعتبار تا

نیمسال اول ۰۰	نیمسال دوم ۰۰	نیمسال اول ۰۶					
------------------	------------------	------------------	--	--	--	--	--

از بابت کارت تقاضا می شود به آدرس زیر ارسال نماید.

تلفن:



034\_ دانشکده فنی و حرفه ای دختران ولیعصر

نام و نام خانوادگی: **شیرین شاکری تفتی**نام پدر: **مجد**محل صدور: **قم**کد ملی: **۰۳۷۲۱۳۹۹۹۱**رشته: **گرافیک- گرافیک**

شماره دانشجویی

۹۹۲۱۱۰۳۴۱۰۶۰۳۸

رئیس دانشکده/آموزشکده

مقطع: **کاردانی**

کارت دانشجویی

((این کارت بدون برجسب مخصوص تمدید، فاقد اعتبار می باشد.))

\* صدور کارت المثنی مستلزم زمان و مقررات خاص می باشد در حفظ آن بکوشید.

\* استفاده از این کارت صرفاً برای صاحب آن مجاز می باشد و در صورت سوء استفاده باطل شده و با متخلف برخورد می گردد.

\* کارت دانشجویی در زمان فارغ التحصیلی توسط دانشگاه تحویل گرفته خواهد شد.

تاریخ اعتبار تا

نیمسال اول ۰۰	نیمسال دوم ۰۰	نیمسال اول ۰۶					
------------------	------------------	------------------	--	--	--	--	--

از بابت کارت تقاضا می شود به آدرس زیر ارسال نماید.

تلفن:

نام و نام خانوادگی: زهرا صیامی خلیل اباد

نام پدر: ابراهیم خلیل

محل صدور: تهران

کد ملی: ۰۱۱۰۰۸۴۲۴۱

رشته: گرافیک- گرافیک

شماره دانشجویی

۹۹۲۱۱۰۳۴۱۰۶۰۳۹

رئیس دانشکده/آموزشکده

مقطع: کاردانی

کارت دانشجویی

((این کارت بدون برجسب مخصوص تمدید، فاقد اعتبار می باشد.))

\* صدور کارت المثنی مستلزم زمان و مقررات خاص می باشد در حفظ آن بکوشید.

\* استفاده از این کارت صرفاً برای صاحب آن مجاز می باشد و در صورت سوء استفاده باطل شده و با متخلف برخورد می گردد.

\* کارت دانشجویی در زمان فارغ التحصیلی توسط دانشگاه تحویل گرفته خواهد شد.

تاریخ اعتبار تا

نیمسال اول ۰۰	نیمسال دوم ۰۰	نیمسال اول ۰۶				
نیمسال دوم ۹۹						

از بابت کارت تقاضا می شود به آدرس زیر ارسال نماید.

تلفن:

نام و نام خانوادگی: زهرا شبانی جزینی

نام پدر: رحمت اله

محل صدور: تهران

کد ملی: ۰۱۵۰۱۴۹۵۹۱

رشته: گرافیک- گرافیک

شماره دانشجویی

۹۹۲۱۱۰۳۴۱۰۶۰۱۴

رئیس دانشکده/آموزشکده

مقطع: کاردانی

کارت دانشجویی

((این کارت بدون برجسب مخصوص تمدید، فاقد اعتبار می باشد.))

\* صدور کارت المثنی مستلزم زمان و مقررات خاص می باشد در حفظ آن بکوشید.

\* استفاده از این کارت صرفاً برای صاحب آن مجاز می باشد و در صورت سوء استفاده باطل شده و با متخلف برخورد می گردد.

\* کارت دانشجویی در زمان فارغ التحصیلی توسط دانشگاه تحویل گرفته خواهد شد.

تاریخ اعتبار تا

نیمسال اول ۰۰	نیمسال دوم ۰۰	نیمسال اول ۰۶				
نیمسال دوم ۹۹						

از بابت کارت تقاضا می شود به آدرس زیر ارسال نماید.

تلفن:

نام و نام خانوادگی: سیاسادات اسدالهی

نام پدر: سیدرضا

محل صدور: تهران

کد ملی: ۰۰۲۴۸۳۳۵۸۴

رشته: گرافیک- گرافیک

شماره دانشجویی

۹۹۲۱۱۰۳۴۱۰۶۰۰۴

رئیس دانشکده/آموزشکده

مقطع: کاردانی

کارت دانشجویی

sabaasadokkahi74@gmail.com

((این کارت بدون برجسب مخصوص تمدید، فاقد اعتبار می باشد.))

\* صدور کارت المثنی مستلزم زمان و مقررات خاص می باشد در حفظ آن بکوشید.

\* استفاده از این کارت صرفاً برای صاحب آن مجاز می باشد و در صورت سوء استفاده باطل شده و با متخلف برخورد می گردد.

\* کارت دانشجویی در زمان فارغ التحصیلی توسط دانشگاه تحویل گرفته خواهد شد.

تاریخ اعتبار تا

نیمسال اول ۰۰	نیمسال دوم ۰۰	نیمسال اول ۰۶				
نیمسال دوم ۹۹						

از بابت کارت تقاضا می شود به آدرس زیر ارسال نماید.

تلفن:

نام و نام خانوادگی: شکوه قرانتي

نام پدر: ابراهیم

محل صدور: اهواز

کد ملی: ۱۷۴۲۱۲۲۹۵۷

رشته: گرافیک- گرافیک

شماره دانشجویی

۹۹۲۱۱۰۳۴۱۰۶۰۱۹

رئیس دانشکده/آموزشکده

مقطع: کاردانی

کارت دانشجویی

((این کارت بدون برجسب مخصوص تمدید، فاقد اعتبار می باشد.))

\* صدور کارت المثنی مستلزم زمان و مقررات خاص می باشد در حفظ آن بکوشید.

\* استفاده از این کارت صرفاً برای صاحب آن مجاز می باشد و در صورت سوء استفاده باطل شده و با متخلف برخورد می گردد.

\* کارت دانشجویی در زمان فارغ التحصیلی توسط دانشگاه تحویل گرفته خواهد شد.

تاریخ اعتبار تا

نیمسال اول ۰۰	نیمسال دوم ۰۰	نیمسال اول ۰۶				
نیمسال دوم ۹۹						

از بابت کارت تقاضا می شود به آدرس زیر ارسال نماید.

تلفن:

نام و نام خانوادگی: **ایدا فیروزی**نام پدر: **جعفر**محل صدور: **تهران**کد ملی: **۰۰۲۴۷۲۵۸۷۰**رشته: **گرافیک- گرافیک**

شماره دانشجویی

۹۹۲۱۱۰۳۴۱۰۶۰۱۸

رئیس دانشکده/آموزشکده

jafarfirouzi@yahoo.com

مقطع: **کاردانی**

کارت دانشجویی

((این کارت بدون برجسب مخصوص تمدید، فاقد اعتبار می باشد.))

\* صدور کارت المثنی مستلزم زمان و مقررات خاص می باشد در حفظ آن بکوشید.

\* استفاده از این کارت صرفاً برای صاحب آن مجاز می باشد و در صورت سوء استفاده باطل

\* شده و با متخلف برخورد می گردد.  
\* کارت دانشجویی در زمان فارغ التحصیلی توسط دانشگاه تحویل گرفته خواهد شد.

تاریخ اعتبار تا

نیمسال اول ۰۰	نیمسال دوم ۰۰	نیمسال اول ۰۶				
نیمسال دوم ۹۹						

از بابت کارت تقاضا می شود به آدرس زیر ارسال نماید.

تلفن:

نام و نام خانوادگی: **فاطمه طاهرآبادی**نام پدر: **علی**محل صدور: **تهران**کد ملی: **۰۱۱۰۰۱۰۷۹**رشته: **گرافیک- گرافیک**

شماره دانشجویی

۹۹۲۱۱۰۳۴۱۰۶۰۱۵

رئیس دانشکده/آموزشکده

مقطع: **کاردانی**

کارت دانشجویی

((این کارت بدون برجسب مخصوص تمدید، فاقد اعتبار می باشد.))

\* صدور کارت المثنی مستلزم زمان و مقررات خاص می باشد در حفظ آن بکوشید.

\* استفاده از این کارت صرفاً برای صاحب آن مجاز می باشد و در صورت سوء استفاده باطل

\* شده و با متخلف برخورد می گردد.  
\* کارت دانشجویی در زمان فارغ التحصیلی توسط دانشگاه تحویل گرفته خواهد شد.

تاریخ اعتبار تا

نیمسال اول ۰۰	نیمسال دوم ۰۰	نیمسال اول ۰۶				
نیمسال دوم ۹۹						

از بابت کارت تقاضا می شود به آدرس زیر ارسال نماید.

تلفن:

نام و نام خانوادگی: **محدثه امهاری انزابی**نام پدر: **داوود**محل صدور: **شهر قدس**کد ملی: **۴۹۰۰۹۶۱۸۱۷**رشته: **گرافیک- گرافیک**

شماره دانشجویی

۹۹۲۱۱۰۳۴۱۰۶۰۰۵

رئیس دانشکده/آموزشکده

مقطع: **کاردانی**

کارت دانشجویی

((این کارت بدون برجسب مخصوص تمدید، فاقد اعتبار می باشد.))

\* صدور کارت المثنی مستلزم زمان و مقررات خاص می باشد در حفظ آن بکوشید.

\* استفاده از این کارت صرفاً برای صاحب آن مجاز می باشد و در صورت سوء استفاده باطل

\* شده و با متخلف برخورد می گردد.  
\* کارت دانشجویی در زمان فارغ التحصیلی توسط دانشگاه تحویل گرفته خواهد شد.

تاریخ اعتبار تا

نیمسال اول ۰۰	نیمسال دوم ۰۰	نیمسال اول ۰۶				
نیمسال دوم ۹۹						

از بابت کارت تقاضا می شود به آدرس زیر ارسال نماید.

تلفن:

نام و نام خانوادگی: **مینا طاهری پور**نام پدر: **مجدرضا**محل صدور: **تهران**کد ملی: **۰۱۵۰۰۸۴۳۱۵**رشته: **گرافیک- گرافیک**

شماره دانشجویی

۹۹۲۱۱۰۳۴۱۰۶۰۱۶

رئیس دانشکده/آموزشکده

مقطع: **کاردانی**

کارت دانشجویی

((این کارت بدون برجسب مخصوص تمدید، فاقد اعتبار می باشد.))

\* صدور کارت المثنی مستلزم زمان و مقررات خاص می باشد در حفظ آن بکوشید.

\* استفاده از این کارت صرفاً برای صاحب آن مجاز می باشد و در صورت سوء استفاده باطل

\* شده و با متخلف برخورد می گردد.  
\* کارت دانشجویی در زمان فارغ التحصیلی توسط دانشگاه تحویل گرفته خواهد شد.

تاریخ اعتبار تا

نیمسال اول ۰۰	نیمسال دوم ۰۰	نیمسال اول ۰۶				
نیمسال دوم ۹۹						

از بابت کارت تقاضا می شود به آدرس زیر ارسال نماید.

تلفن:



شماره دانشجویی

۹۹۲۱۱۰۳۴۱۰۶۰۰۶

رئیس دانشکده/آموزشکده

نام و نام خانوادگی: زهرا برجلو

نام پدر: حسن

محل صدور: تهران

کد ملی: ۰۱۱۰۰۹۲۳۹۲

رشته: گرافیک- گرافیک

مقطع: کاردانی

کارت دانشجویی

((این کارت بدون برجسب مخصوص تمدید، فاقد اعتبار می باشد.))

- \* صدور کارت المثنی مستلزم زمان و مقررات خاص می باشد در حفظ آن بکوشید.
- \* استفاده از این کارت صرفاً برای صاحب آن مجاز می باشد و در صورت سوء استفاده باطل شده و با متخلف برخورد می گردد.
- \* کارت دانشجویی در زمان فارغ التحصیلی توسط دانشگاه تحویل گرفته خواهد شد.

تاریخ اعتبار تا

نیمسال اول ۰۰	نیمسال دوم ۰۰	نیمسال اول ۰۶				
------------------	------------------	------------------	--	--	--	--

از بابت کارت تقاضا می شود به آدرس زیر ارسال نماید.

تلفن:



شماره دانشجویی

۹۹۲۱۱۰۳۴۱۰۶۰۲۷

رئیس دانشکده/آموزشکده

نام و نام خانوادگی: فاطمه موسوی قزلجه

نام پدر: میراسماعیل

محل صدور: تهران

کد ملی: ۰۱۱۰۱۰۹۴۳۰

رشته: گرافیک- گرافیک

مقطع: کاردانی

کارت دانشجویی

((این کارت بدون برجسب مخصوص تمدید، فاقد اعتبار می باشد.))

- \* صدور کارت المثنی مستلزم زمان و مقررات خاص می باشد در حفظ آن بکوشید.
- \* استفاده از این کارت صرفاً برای صاحب آن مجاز می باشد و در صورت سوء استفاده باطل شده و با متخلف برخورد می گردد.
- \* کارت دانشجویی در زمان فارغ التحصیلی توسط دانشگاه تحویل گرفته خواهد شد.

تاریخ اعتبار تا

نیمسال اول ۰۰	نیمسال دوم ۰۰	نیمسال اول ۰۶				
------------------	------------------	------------------	--	--	--	--

از بابت کارت تقاضا می شود به آدرس زیر ارسال نماید.

تلفن:



شماره دانشجویی

۹۹۲۱۱۰۳۴۱۰۶۰۰۱

رئیس دانشکده/آموزشکده

نام و نام خانوادگی: فاطمه ابراهیمی پنجکی

نام پدر: سلیمان

محل صدور: کرج

کد ملی: ۰۳۱۲۵۵۴۴۴۳

رشته: گرافیک- گرافیک

مقطع: کاردانی

کارت دانشجویی

((این کارت بدون برجسب مخصوص تمدید، فاقد اعتبار می باشد.))

- \* صدور کارت المثنی مستلزم زمان و مقررات خاص می باشد در حفظ آن بکوشید.
- \* استفاده از این کارت صرفاً برای صاحب آن مجاز می باشد و در صورت سوء استفاده باطل شده و با متخلف برخورد می گردد.
- \* کارت دانشجویی در زمان فارغ التحصیلی توسط دانشگاه تحویل گرفته خواهد شد.

تاریخ اعتبار تا

نیمسال اول ۰۰	نیمسال دوم ۰۰	نیمسال اول ۰۶				
------------------	------------------	------------------	--	--	--	--

از بابت کارت تقاضا می شود به آدرس زیر ارسال نماید.

تلفن:



شماره دانشجویی

۹۹۲۱۱۰۳۴۱۰۶۰۲۵

رئیس دانشکده/آموزشکده

نام و نام خانوادگی: راضیه معدنی

نام پدر: مجد

محل صدور: ساوجبلاغ

کد ملی: ۴۸۹۰۴۶۸۴۴۷

رشته: گرافیک- گرافیک

مقطع: کاردانی

کارت دانشجویی

((این کارت بدون برجسب مخصوص تمدید، فاقد اعتبار می باشد.))

- \* صدور کارت المثنی مستلزم زمان و مقررات خاص می باشد در حفظ آن بکوشید.
- \* استفاده از این کارت صرفاً برای صاحب آن مجاز می باشد و در صورت سوء استفاده باطل شده و با متخلف برخورد می گردد.
- \* کارت دانشجویی در زمان فارغ التحصیلی توسط دانشگاه تحویل گرفته خواهد شد.

تاریخ اعتبار تا

نیمسال اول ۰۰	نیمسال دوم ۰۰	نیمسال اول ۰۶				
------------------	------------------	------------------	--	--	--	--

از بابت کارت تقاضا می شود به آدرس زیر ارسال نماید.

تلفن:





034\_دانشکده فنی و حرفه ای دختران ولیعصر



نام و نام خانوادگی: پریا پوررضوان

نام پدر: حمیدرضا

محل صدور: دورود

کد ملی: ۴۲۱۰۴۸۸۵۱۸

رشته: گرافیک- گرافیک

شماره دانشجویی

۹۹۲۱۱۰۳۴۱۰۶۰۰۸

رئیس دانشکده/آموزشکده

مقطع: کاردانی

کارت دانشجویی

((این کارت بدون برجسب مخصوص تمدید، فاقد اعتبار می باشد.))

\* صدور کارت المثنی مستلزم زمان و مقررات خاص می باشد در حفظ آن بکوشید.

\* استفاده از این کارت صرفا برای صاحب آن مجاز می باشد و در صورت سوء استفاده باطل

شده و با متخلف برخورد می گردد.  
\* کارت دانشجویی در زمان فارغ التحصیلی توسط دانشگاه تحویل گرفته خواهد شد.

تاریخ اعتبار تا

نیمسال اول ۰۰	نیمسال دوم ۰۰	نیمسال اول ۰۶					
------------------	------------------	------------------	--	--	--	--	--

از بابت کارت تقاضا می شود به آدرس زیر ارسال نماید.

تلفن:



034\_دانشکده فنی و حرفه ای دختران ولیعصر



نام و نام خانوادگی: مهرانا سلطانی سروستانی

نام پدر: احمدرضا

محل صدور: سروستان

کد ملی: ۵۱۴۰۰۷۱۹۲۴

رشته: گرافیک- گرافیک

شماره دانشجویی

۹۹۲۱۱۰۳۴۱۰۶۰۱۲

رئیس دانشکده/آموزشکده

مقطع: کاردانی

کارت دانشجویی

mehrana\_soltani@yahoo.com

((این کارت بدون برجسب مخصوص تمدید، فاقد اعتبار می باشد.))

\* صدور کارت المثنی مستلزم زمان و مقررات خاص می باشد در حفظ آن بکوشید.

\* استفاده از این کارت صرفا برای صاحب آن مجاز می باشد و در صورت سوء استفاده باطل

شده و با متخلف برخورد می گردد.  
\* کارت دانشجویی در زمان فارغ التحصیلی توسط دانشگاه تحویل گرفته خواهد شد.

تاریخ اعتبار تا

نیمسال اول ۰۰	نیمسال دوم ۰۰	نیمسال اول ۰۶					
------------------	------------------	------------------	--	--	--	--	--

از بابت کارت تقاضا می شود به آدرس زیر ارسال نماید.

تلفن:



034\_دانشکده فنی و حرفه ای دختران ولیعصر



نام و نام خانوادگی: سپیده کریمی

نام پدر: مجدرضا

محل صدور:

کد ملی: ۵۲۴۰۲۸۳۹۲۳

رشته: گرافیک- گرافیک

شماره دانشجویی

۹۹۲۱۱۰۳۴۱۰۶۰۲۱

رئیس دانشکده/آموزشکده

مقطع: کاردانی

کارت دانشجویی

sepide.karimi1380@gmail.com

((این کارت بدون برجسب مخصوص تمدید، فاقد اعتبار می باشد.))

\* صدور کارت المثنی مستلزم زمان و مقررات خاص می باشد در حفظ آن بکوشید.

\* استفاده از این کارت صرفا برای صاحب آن مجاز می باشد و در صورت سوء استفاده باطل

شده و با متخلف برخورد می گردد.  
\* کارت دانشجویی در زمان فارغ التحصیلی توسط دانشگاه تحویل گرفته خواهد شد.

تاریخ اعتبار تا

نیمسال اول ۰۰	نیمسال دوم ۰۰	نیمسال اول ۰۶					
------------------	------------------	------------------	--	--	--	--	--

از بابت کارت تقاضا می شود به آدرس زیر ارسال نماید.

تلفن:



034\_دانشکده فنی و حرفه ای دختران ولیعصر



نام و نام خانوادگی: سما سپهری صفا

نام پدر: تحسین

محل صدور: تهران

کد ملی: ۰۲۰۱۴۲۱۱۷۸

رشته: گرافیک- گرافیک

شماره دانشجویی

۹۹۲۱۱۰۳۴۱۰۶۰۱۱

رئیس دانشکده/آموزشکده

مقطع: کاردانی

کارت دانشجویی

((این کارت بدون برجسب مخصوص تمدید، فاقد اعتبار می باشد.))

\* صدور کارت المثنی مستلزم زمان و مقررات خاص می باشد در حفظ آن بکوشید.

\* استفاده از این کارت صرفا برای صاحب آن مجاز می باشد و در صورت سوء استفاده باطل

شده و با متخلف برخورد می گردد.  
\* کارت دانشجویی در زمان فارغ التحصیلی توسط دانشگاه تحویل گرفته خواهد شد.

تاریخ اعتبار تا

نیمسال اول ۰۰	نیمسال دوم ۰۰	نیمسال اول ۰۶					
------------------	------------------	------------------	--	--	--	--	--

از بابت کارت تقاضا می شود به آدرس زیر ارسال نماید.

تلفن:



034\_ دانشکده فنی و حرفه ای دختران ولیعصر



شماره دانشجویی

۹۹۲۱۱۰۳۴۱۰۶۰۱۰

رئیس دانشکده/آموزشکده

نام و نام خانوادگی: فاطمه سامانی پور

نام پدر: تقی

محل صدور: ساوجبلاغ

کد ملی: ۴۸۹۰۴۷۷۹۱۸

رشته: گرافیک- گرافیک

مقطع: کاردانی

کارت دانشجویی

((این کارت بدون برجسب مخصوص تمدید، فاقد اعتبار می باشد.))

- \* صدور کارت المثنی مستلزم زمان و مقررات خاص می باشد در حفظ آن بکوشید.
- \* استفاده از این کارت صرفاً برای صاحب آن مجاز می باشد و در صورت سوء استفاده باطل شده و با متخلف برخورد می گردد.
- \* کارت دانشجویی در زمان فارغ التحصیلی توسط دانشگاه تحویل گرفته خواهد شد.

تاریخ اعتبار تا

نیمسال اول	نیمسال دوم	نیمسال اول	نیمسال دوم				
۰۰	۰۰	۰۰	۰۰				
دوم	اول	دوم	اول				
۹۹							

از بابت کارت تقاضا می شود به آدرس زیر ارسال نماید.

تلفن:



034\_ دانشکده فنی و حرفه ای دختران ولیعصر



شماره دانشجویی

۹۹۲۱۱۰۳۴۱۰۶۰۲۶

رئیس دانشکده/آموزشکده

نام و نام خانوادگی: سایه مکی

نام پدر: عطا

محل صدور: مریوان

کد ملی: ۳۸۱۰۵۴۴۴۸۵

رشته: گرافیک- گرافیک

مقطع: کاردانی

کارت دانشجویی

((این کارت بدون برجسب مخصوص تمدید، فاقد اعتبار می باشد.))

- \* صدور کارت المثنی مستلزم زمان و مقررات خاص می باشد در حفظ آن بکوشید.
- \* استفاده از این کارت صرفاً برای صاحب آن مجاز می باشد و در صورت سوء استفاده باطل شده و با متخلف برخورد می گردد.
- \* کارت دانشجویی در زمان فارغ التحصیلی توسط دانشگاه تحویل گرفته خواهد شد.

تاریخ اعتبار تا

نیمسال اول	نیمسال دوم	نیمسال اول	نیمسال دوم				
۰۰	۰۰	۰۰	۰۰				
دوم	اول	دوم	اول				
۹۹							

از بابت کارت تقاضا می شود به آدرس زیر ارسال نماید.

تلفن:



034\_ دانشکده فنی و حرفه ای دختران ولیعصر



شماره دانشجویی

۹۹۲۱۱۰۳۴۱۰۶۰۲۳

رئیس دانشکده/آموزشکده

نام و نام خانوادگی: زهرا جعفری جم

نام پدر: مجد

محل صدور: تهران

کد ملی: ۰۰۲۳۲۹۲۱۰۵

رشته: گرافیک- گرافیک

مقطع: کاردانی

کارت دانشجویی

((این کارت بدون برجسب مخصوص تمدید، فاقد اعتبار می باشد.))

- \* صدور کارت المثنی مستلزم زمان و مقررات خاص می باشد در حفظ آن بکوشید.
- \* استفاده از این کارت صرفاً برای صاحب آن مجاز می باشد و در صورت سوء استفاده باطل شده و با متخلف برخورد می گردد.
- \* کارت دانشجویی در زمان فارغ التحصیلی توسط دانشگاه تحویل گرفته خواهد شد.

تاریخ اعتبار تا

نیمسال اول	نیمسال دوم	نیمسال اول	نیمسال دوم				
۰۰	۰۰	۰۰	۰۰				
دوم	اول	دوم	اول				
۹۹							

از بابت کارت تقاضا می شود به آدرس زیر ارسال نماید.

تلفن:



034\_ دانشکده فنی و حرفه ای دختران ولیعصر



شماره دانشجویی

۹۹۲۱۱۰۳۴۱۰۶۰۰۸

رئیس دانشکده/آموزشکده

نام و نام خانوادگی: حنانه خدابخشی

نام پدر: رسول

محل صدور: تهران

کد ملی: ۰۱۱۰۱۲۶۸۲۳

رشته: گرافیک- گرافیک

مقطع: کاردانی

کارت دانشجویی

((این کارت بدون برجسب مخصوص تمدید، فاقد اعتبار می باشد.))

- \* صدور کارت المثنی مستلزم زمان و مقررات خاص می باشد در حفظ آن بکوشید.
- \* استفاده از این کارت صرفاً برای صاحب آن مجاز می باشد و در صورت سوء استفاده باطل شده و با متخلف برخورد می گردد.
- \* کارت دانشجویی در زمان فارغ التحصیلی توسط دانشگاه تحویل گرفته خواهد شد.

تاریخ اعتبار تا

نیمسال اول	نیمسال دوم	نیمسال اول	نیمسال دوم				
۰۰	۰۰	۰۰	۰۰				
دوم	اول	دوم	اول				
۹۹							

از بابت کارت تقاضا می شود به آدرس زیر ارسال نماید.

تلفن:

نام و نام خانوادگی: **پریا فلی زاده مستان اباد**نام پدر: **فرامرز**محل صدور: **تهران**کد ملی: **۰۱۵۰۰۲۳۲۰۰**رشته: **گرافیک- گرافیک**

شماره دانشجویی

۹۹۲۱۰۰۳۴۱۰۶۰۱۵

رئیس دانشکده/آموزشکده

مقطع: **کاردانی**

کارت دانشجویی

((این کارت بدون برجسب مخصوص تمدید، فاقد اعتبار می باشد.))

\* صدور کارت المثنی مستلزم زمان و مقررات خاص می باشد در حفظ آن بکوشید.

\* استفاده از این کارت صرفا برای صاحب آن مجاز می باشد و در صورت سوء استفاده باطل

\* کارت دانشجویی در زمان فارغ التحصیلی توسط دانشگاه تحویل گرفته خواهد شد.

تاریخ اعتبار تا

نیمسال اول ۰۰	نیمسال دوم ۰۰	نیمسال اول ۰۶				
------------------	------------------	------------------	--	--	--	--

از بابت کارت تقاضا می شود به آدرس زیر ارسال نماید.

تلفن:

نام و نام خانوادگی: **زهرا مالکی**نام پدر: **پرویز**محل صدور: **همدان**کد ملی: **۳۸۶۱۳۳۷۸۲۷**رشته: **گرافیک- گرافیک**

شماره دانشجویی

۹۹۲۱۰۰۳۴۱۰۶۰۱۶

رئیس دانشکده/آموزشکده

مقطع: **کاردانی**

کارت دانشجویی

((این کارت بدون برجسب مخصوص تمدید، فاقد اعتبار می باشد.))

\* صدور کارت المثنی مستلزم زمان و مقررات خاص می باشد در حفظ آن بکوشید.

\* استفاده از این کارت صرفا برای صاحب آن مجاز می باشد و در صورت سوء استفاده باطل

\* کارت دانشجویی در زمان فارغ التحصیلی توسط دانشگاه تحویل گرفته خواهد شد.

تاریخ اعتبار تا

نیمسال اول ۰۰	نیمسال دوم ۰۰	نیمسال اول ۰۶				
------------------	------------------	------------------	--	--	--	--

از بابت کارت تقاضا می شود به آدرس زیر ارسال نماید.

تلفن:

نام و نام خانوادگی: **ساینا مرتضی زاده ممقانی**نام پدر: **سعید**محل صدور: **تهران**کد ملی: **۰۰۲۳۸۱۷۵۱۸**رشته: **گرافیک- گرافیک**

شماره دانشجویی

۹۹۲۱۰۰۳۴۱۰۶۰۱۸

رئیس دانشکده/آموزشکده

مقطع: **کاردانی**

کارت دانشجویی

((این کارت بدون برجسب مخصوص تمدید، فاقد اعتبار می باشد.))

\* صدور کارت المثنی مستلزم زمان و مقررات خاص می باشد در حفظ آن بکوشید.

\* استفاده از این کارت صرفا برای صاحب آن مجاز می باشد و در صورت سوء استفاده باطل

\* کارت دانشجویی در زمان فارغ التحصیلی توسط دانشگاه تحویل گرفته خواهد شد.

تاریخ اعتبار تا

نیمسال اول ۰۰	نیمسال دوم ۰۰	نیمسال اول ۰۶				
------------------	------------------	------------------	--	--	--	--

از بابت کارت تقاضا می شود به آدرس زیر ارسال نماید.

تلفن:

نام و نام خانوادگی: **محدثه میرزانی**نام پدر: **اصغر**محل صدور: **رباط کریم**کد ملی: **۶۶۶۰۴۳۱۱۱۱**رشته: **گرافیک- گرافیک**

شماره دانشجویی

۹۹۲۱۰۰۳۴۱۰۶۰۲۲

رئیس دانشکده/آموزشکده

مقطع: **کاردانی**

کارت دانشجویی

((این کارت بدون برجسب مخصوص تمدید، فاقد اعتبار می باشد.))

\* صدور کارت المثنی مستلزم زمان و مقررات خاص می باشد در حفظ آن بکوشید.

\* استفاده از این کارت صرفا برای صاحب آن مجاز می باشد و در صورت سوء استفاده باطل

\* کارت دانشجویی در زمان فارغ التحصیلی توسط دانشگاه تحویل گرفته خواهد شد.

تاریخ اعتبار تا

نیمسال اول ۰۰	نیمسال دوم ۰۰	نیمسال اول ۰۶				
------------------	------------------	------------------	--	--	--	--

از بابت کارت تقاضا می شود به آدرس زیر ارسال نماید.

تلفن:



شماره دانشجویی

۹۹۲۱۰۰۳۴۱۰۶۰۱۳

رئیس دانشکده/آموزشکده

نام و نام خانوادگی: زهرا عبدالهی

نام پدر: قاسم

محل صدور: بوانات

کد ملی: ۵۱۳۰۱۱۳۵۸۶

رشته: گرافیک- گرافیک

مقطع: کاردانی

کارت دانشجویی

((این کارت بدون برجسب مخصوص تمدید، فاقد اعتبار می باشد.))

- \* صدور کارت المثنی مستلزم زمان و مقررات خاص می باشد در حفظ آن بکوشید.
- \* استفاده از این کارت صرفاً برای صاحب آن مجاز می باشد و در صورت سوء استفاده باطل شده و با متخلف برخورد می گردد.
- \* کارت دانشجویی در زمان فارغ التحصیلی توسط دانشگاه تحویل گرفته خواهد شد.

تاریخ اعتبار تا

نیمسال اول ۰۰	نیمسال دوم ۰۰	نیمسال اول ۰۶				
نیمسال دوم ۹۹						

از بابت کارت تقاضا می شود به آدرس زیر ارسال نماید.

تلفن:



شماره دانشجویی

۹۹۲۱۰۰۳۴۱۰۶۰۲۰

رئیس دانشکده/آموزشکده

نام و نام خانوادگی: ریحانه مشکاتیان

نام پدر: محمّد

محل صدور: اهواز

کد ملی: ۱۷۴۳۴۲۹۵۱۷

رشته: گرافیک- گرافیک

مقطع: کاردانی

کارت دانشجویی

((این کارت بدون برجسب مخصوص تمدید، فاقد اعتبار می باشد.))

- \* صدور کارت المثنی مستلزم زمان و مقررات خاص می باشد در حفظ آن بکوشید.
- \* استفاده از این کارت صرفاً برای صاحب آن مجاز می باشد و در صورت سوء استفاده باطل شده و با متخلف برخورد می گردد.
- \* کارت دانشجویی در زمان فارغ التحصیلی توسط دانشگاه تحویل گرفته خواهد شد.

تاریخ اعتبار تا

نیمسال اول ۰۰	نیمسال دوم ۰۰	نیمسال اول ۰۶				
نیمسال دوم ۹۹						

از بابت کارت تقاضا می شود به آدرس زیر ارسال نماید.

تلفن:



شماره دانشجویی

۹۹۲۱۰۰۳۴۱۰۶۰۰۵

رئیس دانشکده/آموزشکده

نام و نام خانوادگی: مهسا بابانی

نام پدر: برجعلی

محل صدور: تهران

کد ملی: ۰۰۲۴۵۲۴۰۸۵

رشته: گرافیک- گرافیک

مقطع: کاردانی

کارت دانشجویی

((این کارت بدون برجسب مخصوص تمدید، فاقد اعتبار می باشد.))

- \* صدور کارت المثنی مستلزم زمان و مقررات خاص می باشد در حفظ آن بکوشید.
- \* استفاده از این کارت صرفاً برای صاحب آن مجاز می باشد و در صورت سوء استفاده باطل شده و با متخلف برخورد می گردد.
- \* کارت دانشجویی در زمان فارغ التحصیلی توسط دانشگاه تحویل گرفته خواهد شد.

تاریخ اعتبار تا

نیمسال اول ۰۰	نیمسال دوم ۰۰	نیمسال اول ۰۶				
نیمسال دوم ۹۹						

از بابت کارت تقاضا می شود به آدرس زیر ارسال نماید.

تلفن:



شماره دانشجویی

۹۹۲۱۰۰۳۴۱۰۶۰۰۹

رئیس دانشکده/آموزشکده

نام و نام خانوادگی: نرگس دره شوری

نام پدر: اسماعیل

محل صدور: رامهرمز

کد ملی: ۱۹۰۰۴۸۳۶۲۹

رشته: گرافیک- گرافیک

مقطع: کاردانی

کارت دانشجویی

((این کارت بدون برجسب مخصوص تمدید، فاقد اعتبار می باشد.))

- \* صدور کارت المثنی مستلزم زمان و مقررات خاص می باشد در حفظ آن بکوشید.
- \* استفاده از این کارت صرفاً برای صاحب آن مجاز می باشد و در صورت سوء استفاده باطل شده و با متخلف برخورد می گردد.
- \* کارت دانشجویی در زمان فارغ التحصیلی توسط دانشگاه تحویل گرفته خواهد شد.

تاریخ اعتبار تا

نیمسال اول ۰۰	نیمسال دوم ۰۰	نیمسال اول ۰۶				
نیمسال دوم ۹۹						

از بابت کارت تقاضا می شود به آدرس زیر ارسال نماید.

تلفن:





034\_ دانشکده فنی و حرفه ای دختران ولیعصر



نام و نام خانوادگی: **فاطمه شعبی**

نام پدر: **ابراهیم**

محل صدور: **گناباد**

کد ملی: **۰۹۱۰۲۱۷۴۲۴**

رشته: **گرافیک- گرافیک**

شماره دانشجویی

۹۹۲۱۰۳۴۱۰۶۰۱۱

رئیس دانشکده/آموزشکده

مقطع: **کاردانی**

کارت دانشجویی

((این کارت بدون برجسب مخصوص تمدید، فاقد اعتبار می باشد.))

\* صدور کارت المثنی مستلزم زمان و مقررات خاص می باشد در حفظ آن بکوشید.

\* استفاده از این کارت صرفا برای صاحب آن مجاز می باشد و در صورت سوء استفاده باطل

\* کارت دانشجویی در زمان فارغ التحصیلی توسط دانشگاه تحویل گرفته خواهد شد.

تاریخ اعتبار تا

نیمسال اول	نیمسال دوم	نیمسال اول	نیمسال دوم				
۰۰	۰۰	۰۰	۰۰				
دوم	اول	دوم	اول				
۹۹	۰۰	۰۰	۰۰				

از بابت کارت تقاضا می شود به آدرس زیر ارسال نماید.

تلفن:



034\_ دانشکده فنی و حرفه ای دختران ولیعصر



نام و نام خانوادگی: **الهه حسینی نژاد**

نام پدر: **علی اکبر**

محل صدور:

کد ملی: **۰۰۹۹۳۰۷۸۲۶**

رشته: **قلمزنی**

شماره دانشجویی

۹۹۲۱۰۳۴۱۸۰۰۰۱

رئیس دانشکده/آموزشکده

مقطع: **کاردانی**

کارت دانشجویی

Elahehosseini.7781@gmail.com

((این کارت بدون برجسب مخصوص تمدید، فاقد اعتبار می باشد.))

\* صدور کارت المثنی مستلزم زمان و مقررات خاص می باشد در حفظ آن بکوشید.

\* استفاده از این کارت صرفا برای صاحب آن مجاز می باشد و در صورت سوء استفاده باطل

\* شده و با متخلف برخورد می گردد.

\* کارت دانشجویی در زمان فارغ التحصیلی توسط دانشگاه تحویل گرفته خواهد شد.

تاریخ اعتبار تا

نیمسال اول	نیمسال دوم	نیمسال اول	نیمسال دوم				
۰۰	۰۰	۰۰	۰۰				
دوم	اول	دوم	اول				
۹۹	۰۰	۰۰	۰۰				

از بابت کارت تقاضا می شود به آدرس زیر ارسال نماید.

تلفن:



034\_ دانشکده فنی و حرفه ای دختران ولیعصر



نام و نام خانوادگی: **فاطمه سادات سیدیدگلگی**

نام پدر: **سیدحسین**

محل صدور:

کد ملی: **۶۱۹۰۱۱۳۹۲۳**

رشته: **صنایع غذایی**

شماره دانشجویی

۹۹۲۱۰۳۴۳۲۷۰۳۱

رئیس دانشکده/آموزشکده

مقطع: **کاردانی**

کارت دانشجویی

((این کارت بدون برجسب مخصوص تمدید، فاقد اعتبار می باشد.))

\* صدور کارت المثنی مستلزم زمان و مقررات خاص می باشد در حفظ آن بکوشید.

\* استفاده از این کارت صرفا برای صاحب آن مجاز می باشد و در صورت سوء استفاده باطل

\* شده و با متخلف برخورد می گردد.

\* کارت دانشجویی در زمان فارغ التحصیلی توسط دانشگاه تحویل گرفته خواهد شد.

تاریخ اعتبار تا

نیمسال اول	نیمسال دوم	نیمسال اول	نیمسال دوم				
۰۰	۰۰	۰۰	۰۰				
دوم	اول	دوم	اول				
۹۹	۰۰	۰۰	۰۰				

از بابت کارت تقاضا می شود به آدرس زیر ارسال نماید.

تلفن:



034\_ دانشکده فنی و حرفه ای دختران ولیعصر



نام و نام خانوادگی: **سارینا شیرازیان**

نام پدر: **علی**

محل صدور: **همدان**

کد ملی: **۳۸۶۱۲۶۴۰۴۸**

رشته: **صنایع غذایی**

شماره دانشجویی

۹۹۲۱۰۳۴۳۲۷۰۱۳

رئیس دانشکده/آموزشکده

مقطع: **کاردانی**

کارت دانشجویی

Srinashirazian.a9@gmail.com

((این کارت بدون برجسب مخصوص تمدید، فاقد اعتبار می باشد.))

\* صدور کارت المثنی مستلزم زمان و مقررات خاص می باشد در حفظ آن بکوشید.

\* استفاده از این کارت صرفا برای صاحب آن مجاز می باشد و در صورت سوء استفاده باطل

\* شده و با متخلف برخورد می گردد.

\* کارت دانشجویی در زمان فارغ التحصیلی توسط دانشگاه تحویل گرفته خواهد شد.

تاریخ اعتبار تا

نیمسال اول	نیمسال دوم	نیمسال اول	نیمسال دوم				
۰۰	۰۰	۰۰	۰۰				
دوم	اول	دوم	اول				
۹۹	۰۰	۰۰	۰۰				

از بابت کارت تقاضا می شود به آدرس زیر ارسال نماید.

تلفن:



نام و نام خانوادگی: بهار حسین پناهي

نام پدر: سیدهادي

محل صدور: تهران

کد ملی: ۰۱۵۰۰۹۴۵۴۱

رشته: صنایع غذایی

شماره دانشجویی

۹۹۲۱۱۰۳۴۳۲۷۰۰۷

رئیس دانشکده/آموزشکده

مقطع: کاردانی

کارت دانشجویی

((این کارت بدون برجسب مخصوص تمدید، فاقد اعتبار می باشد.))

\* صدور کارت المثنی مستلزم زمان و مقررات خاص می باشد در حفظ آن بکوشید.

\* استفاده از این کارت صرفاً برای صاحب آن مجاز می باشد و در صورت سوء استفاده باطل

شده و با متخلف برخورد می گردد.  
\* کارت دانشجویی در زمان فارغ التحصیلی توسط دانشگاه تحویل گرفته خواهد شد.

تاریخ اعتبار تا

نیمسال دوم ۹۹	نیمسال اول ۰۰	نیمسال دوم ۰۰	نیمسال اول ۰۶				
---------------------	---------------------	---------------------	---------------------	--	--	--	--

از بابت کارت تقاضا می شود به آدرس زیر ارسال نماید.

تلفن:



نام و نام خانوادگی: آیدا کزايي

نام پدر: نعمت اله

محل صدور: ساوه

کد ملی: ۰۵۹۰۵۱۴۱۰۵

رشته: صنایع غذایی

شماره دانشجویی

۹۹۲۱۱۰۳۴۳۲۷۰۲۱

رئیس دانشکده/آموزشکده

مقطع: کاردانی

کارت دانشجویی

((این کارت بدون برجسب مخصوص تمدید، فاقد اعتبار می باشد.))

\* صدور کارت المثنی مستلزم زمان و مقررات خاص می باشد در حفظ آن بکوشید.

\* استفاده از این کارت صرفاً برای صاحب آن مجاز می باشد و در صورت سوء استفاده باطل

شده و با متخلف برخورد می گردد.  
\* کارت دانشجویی در زمان فارغ التحصیلی توسط دانشگاه تحویل گرفته خواهد شد.

تاریخ اعتبار تا

نیمسال دوم ۹۹	نیمسال اول ۰۰	نیمسال دوم ۰۰	نیمسال اول ۰۶				
---------------------	---------------------	---------------------	---------------------	--	--	--	--

از بابت کارت تقاضا می شود به آدرس زیر ارسال نماید.

تلفن:



نام و نام خانوادگی: مطهره سلیماني

نام پدر: امیرھوشنگ

محل صدور: تهران

کد ملی: ۰۰۲۴۷۳۹۷۶۶

رشته: صنایع غذایی

شماره دانشجویی

۹۹۲۱۱۰۳۴۳۲۷۰۱۲

رئیس دانشکده/آموزشکده

مقطع: کاردانی

کارت دانشجویی

((این کارت بدون برجسب مخصوص تمدید، فاقد اعتبار می باشد.))

\* صدور کارت المثنی مستلزم زمان و مقررات خاص می باشد در حفظ آن بکوشید.

\* استفاده از این کارت صرفاً برای صاحب آن مجاز می باشد و در صورت سوء استفاده باطل

شده و با متخلف برخورد می گردد.  
\* کارت دانشجویی در زمان فارغ التحصیلی توسط دانشگاه تحویل گرفته خواهد شد.

تاریخ اعتبار تا

نیمسال دوم ۹۹	نیمسال اول ۰۰	نیمسال دوم ۰۰	نیمسال اول ۰۶				
---------------------	---------------------	---------------------	---------------------	--	--	--	--

از بابت کارت تقاضا می شود به آدرس زیر ارسال نماید.

تلفن:



نام و نام خانوادگی: فاطمه رضواني

نام پدر: مجد

محل صدور: ساوه

کد ملی: ۰۵۹۰۴۹۳۹۹۱

رشته: صنایع غذایی

شماره دانشجویی

۹۹۲۱۱۰۳۴۳۲۷۰۱۰

رئیس دانشکده/آموزشکده

مقطع: کاردانی

کارت دانشجویی

((این کارت بدون برجسب مخصوص تمدید، فاقد اعتبار می باشد.))

\* صدور کارت المثنی مستلزم زمان و مقررات خاص می باشد در حفظ آن بکوشید.

\* استفاده از این کارت صرفاً برای صاحب آن مجاز می باشد و در صورت سوء استفاده باطل

شده و با متخلف برخورد می گردد.  
\* کارت دانشجویی در زمان فارغ التحصیلی توسط دانشگاه تحویل گرفته خواهد شد.

تاریخ اعتبار تا

نیمسال دوم ۹۹	نیمسال اول ۰۰	نیمسال دوم ۰۰	نیمسال اول ۰۶				
---------------------	---------------------	---------------------	---------------------	--	--	--	--

از بابت کارت تقاضا می شود به آدرس زیر ارسال نماید.

تلفن:



نام و نام خانوادگی: شیرین جهانگیر

نام پدر: مجدعلی

محل صدور: آبادان

کد ملی: ۱۸۱۰۶۵۶۶۰۵

رشته: صنایع غذایی

شماره دانشجویی

۹۹۲۱۱۰۳۴۳۲۷۰۰۳

رئیس دانشکده/آموزشکده

مقطع: کاردانی

کارت دانشجویی

((این کارت بدون برجسب مخصوص تمدید، فاقد اعتبار می باشد.))

\* صدور کارت المثنی مستلزم زمان و مقررات خاص می باشد در حفظ آن بکوشید.

\* استفاده از این کارت صرفاً برای صاحب آن مجاز می باشد و در صورت سوء استفاده باطل

شده و با متخلف برخورد می گردد.  
\* کارت دانشجویی در زمان فارغ التحصیلی توسط دانشگاه تحویل گرفته خواهد شد.

تاریخ اعتبار تا

نیمسال اول ۰۰	نیمسال دوم ۰۰	نیمسال اول ۰۶				
نیمسال دوم ۹۹						

از بابت کارت تقاضا می شود به آدرس زیر ارسال نماید.

تلفن:



نام و نام خانوادگی: پری ناز کاظمی اسفهان

نام پدر: منصور

محل صدور: اصفهان

کد ملی: ۱۲۷۳۴۷۱۵۸۱

رشته: صنایع غذایی

شماره دانشجویی

۹۹۲۱۱۰۳۴۳۲۷۰۲۰

رئیس دانشکده/آموزشکده

مقطع: کاردانی

کارت دانشجویی

((این کارت بدون برجسب مخصوص تمدید، فاقد اعتبار می باشد.))

\* صدور کارت المثنی مستلزم زمان و مقررات خاص می باشد در حفظ آن بکوشید.

\* استفاده از این کارت صرفاً برای صاحب آن مجاز می باشد و در صورت سوء استفاده باطل

شده و با متخلف برخورد می گردد.  
\* کارت دانشجویی در زمان فارغ التحصیلی توسط دانشگاه تحویل گرفته خواهد شد.

تاریخ اعتبار تا

نیمسال اول ۰۰	نیمسال دوم ۰۰	نیمسال اول ۰۶				
نیمسال دوم ۹۹						

از بابت کارت تقاضا می شود به آدرس زیر ارسال نماید.

تلفن:



نام و نام خانوادگی: فاطمه قلی زاده

نام پدر: ابراهیم

محل صدور: شهرضا

کد ملی: ۱۱۹۰۲۸۳۱۰۷

رشته: صنایع غذایی

شماره دانشجویی

۹۹۲۱۱۰۳۴۳۲۷۰۱۹

رئیس دانشکده/آموزشکده

مقطع: کاردانی

کارت دانشجویی

((این کارت بدون برجسب مخصوص تمدید، فاقد اعتبار می باشد.))

\* صدور کارت المثنی مستلزم زمان و مقررات خاص می باشد در حفظ آن بکوشید.

\* استفاده از این کارت صرفاً برای صاحب آن مجاز می باشد و در صورت سوء استفاده باطل

شده و با متخلف برخورد می گردد.  
\* کارت دانشجویی در زمان فارغ التحصیلی توسط دانشگاه تحویل گرفته خواهد شد.

تاریخ اعتبار تا

نیمسال اول ۰۰	نیمسال دوم ۰۰	نیمسال اول ۰۶				
نیمسال دوم ۹۹						

از بابت کارت تقاضا می شود به آدرس زیر ارسال نماید.

تلفن:



نام و نام خانوادگی: حدیث کشاورز

نام پدر: سیروس

محل صدور:

کد ملی: ۲۲۸۳۴۳۹۷۱۱

رشته: صنایع غذایی

شماره دانشجویی

۹۹۲۱۱۰۳۴۳۲۷۰۲۲

رئیس دانشکده/آموزشکده

مقطع: کاردانی

کارت دانشجویی

((این کارت بدون برجسب مخصوص تمدید، فاقد اعتبار می باشد.))

\* صدور کارت المثنی مستلزم زمان و مقررات خاص می باشد در حفظ آن بکوشید.

\* استفاده از این کارت صرفاً برای صاحب آن مجاز می باشد و در صورت سوء استفاده باطل

شده و با متخلف برخورد می گردد.  
\* کارت دانشجویی در زمان فارغ التحصیلی توسط دانشگاه تحویل گرفته خواهد شد.

تاریخ اعتبار تا

نیمسال اول ۰۰	نیمسال دوم ۰۰	نیمسال اول ۰۶				
نیمسال دوم ۹۹						

از بابت کارت تقاضا می شود به آدرس زیر ارسال نماید.

تلفن:

نام و نام خانوادگی: **فاطمه رهبر**نام پدر: **اصغر**محل صدور: **شیراز**کد ملی: **۲۲۸۳۳۷۶۸۸۲**رشته: **صنایع غذایی**

شماره دانشجویی

۹۹۲۱۱۰۳۴۳۲۷۰۱۱

رئیس دانشکده/آموزشکده

مقطع: **کاردانی**

کارت دانشجویی

((این کارت بدون برجسب مخصوص تمدید، فاقد اعتبار می باشد.))

\* صدور کارت المثنی مستلزم زمان و مقررات خاص می باشد در حفظ آن بکوشید.

\* استفاده از این کارت صرفاً برای صاحب آن مجاز می باشد و در صورت سوء استفاده باطل

\* کارت دانشجویی در زمان فارغ التحصیلی توسط دانشگاه تحویل گرفته خواهد شد.

تاریخ اعتبار تا

نیمسال اول ۰۰	نیمسال دوم ۰۰	نیمسال اول ۰۶				
نیمسال دوم ۹۹						

از بابت کارت تقاضا می شود به آدرس زیر ارسال نماید.

تلفن:

نام و نام خانوادگی: **فاطمه حانمی**نام پدر: **حاتم**محل صدور: **دشتستان**کد ملی: **۳۵۱۰۴۶۱۷۲۱**رشته: **صنایع غذایی**

شماره دانشجویی

۹۹۲۱۱۰۳۴۳۲۷۰۰۶

رئیس دانشکده/آموزشکده

مقطع: **کاردانی**

کارت دانشجویی

((این کارت بدون برجسب مخصوص تمدید، فاقد اعتبار می باشد.))

\* صدور کارت المثنی مستلزم زمان و مقررات خاص می باشد در حفظ آن بکوشید.

\* استفاده از این کارت صرفاً برای صاحب آن مجاز می باشد و در صورت سوء استفاده باطل

\* کارت دانشجویی در زمان فارغ التحصیلی توسط دانشگاه تحویل گرفته خواهد شد.

تاریخ اعتبار تا

نیمسال اول ۰۰	نیمسال دوم ۰۰	نیمسال اول ۰۶				
نیمسال دوم ۹۹						

از بابت کارت تقاضا می شود به آدرس زیر ارسال نماید.

تلفن:

نام و نام خانوادگی: **شقایق نامینی هرندي**نام پدر: **حمید**محل صدور: **اصفهان**کد ملی: **۱۲۷۳۵۸۶۶۲۱**رشته: **صنایع غذایی**

شماره دانشجویی

۹۹۲۱۱۰۳۴۳۲۷۰۲۷

رئیس دانشکده/آموزشکده

مقطع: **کاردانی**

کارت دانشجویی

((این کارت بدون برجسب مخصوص تمدید، فاقد اعتبار می باشد.))

\* صدور کارت المثنی مستلزم زمان و مقررات خاص می باشد در حفظ آن بکوشید.

\* استفاده از این کارت صرفاً برای صاحب آن مجاز می باشد و در صورت سوء استفاده باطل

\* کارت دانشجویی در زمان فارغ التحصیلی توسط دانشگاه تحویل گرفته خواهد شد.

تاریخ اعتبار تا

نیمسال اول ۰۰	نیمسال دوم ۰۰	نیمسال اول ۰۶				
نیمسال دوم ۹۹						

از بابت کارت تقاضا می شود به آدرس زیر ارسال نماید.

تلفن:

نام و نام خانوادگی: **نازنین جوخوری**نام پدر: **کریم**محل صدور: **نقده**کد ملی: **۲۹۰۰۳۸۸۰۱۵**رشته: **صنایع غذایی**

شماره دانشجویی

۹۹۲۱۱۰۳۴۳۲۷۰۰۴

رئیس دانشکده/آموزشکده

مقطع: **کاردانی**

کارت دانشجویی

((این کارت بدون برجسب مخصوص تمدید، فاقد اعتبار می باشد.))

\* صدور کارت المثنی مستلزم زمان و مقررات خاص می باشد در حفظ آن بکوشید.

\* استفاده از این کارت صرفاً برای صاحب آن مجاز می باشد و در صورت سوء استفاده باطل

\* کارت دانشجویی در زمان فارغ التحصیلی توسط دانشگاه تحویل گرفته خواهد شد.

تاریخ اعتبار تا

نیمسال اول ۰۰	نیمسال دوم ۰۰	نیمسال اول ۰۶				
نیمسال دوم ۹۹						

از بابت کارت تقاضا می شود به آدرس زیر ارسال نماید.

تلفن:





شماره دانشجویی

۹۹۲۱۱۰۳۴۳۲۷۰۲۸

رئیس دانشکده/آموزشکده

نام و نام خانوادگی: **مانده نبی لو**نام پدر: **ابوطالب**محل صدور: **زنجان**کد ملی: **۴۲۷۱۴۸۹۵۹۱**رشته: **صنایع غذایی**مقطع: **کاردانی**

کارت دانشجویی

((این کارت بدون برجسب مخصوص تمدید، فاقد اعتبار می باشد.))

- \* صدور کارت المثنی مستلزم زمان و مقررات خاص می باشد در حفظ آن بکوشید.
- \* استفاده از این کارت صرفاً برای صاحب آن مجاز می باشد و در صورت سوء استفاده باطل شده و با متخلف برخورد می گردد.
- \* کارت دانشجویی در زمان فارغ التحصیلی توسط دانشگاه تحویل گرفته خواهد شد.

تاریخ اعتبار تا

نیمسال اول ۰۰	نیمسال دوم ۰۰	نیمسال اول ۰۶				
------------------	------------------	------------------	--	--	--	--

از بابت کارت تقاضا می شود به آدرس زیر ارسال نماید.

تلفن:



شماره دانشجویی

۹۹۲۱۱۰۳۴۳۲۷۰۲۴

رئیس دانشکده/آموزشکده

نام و نام خانوادگی: **زهرا لطفی**نام پدر: **علی**محل صدور: **ساوه**کد ملی: **۰۵۹۰۴۸۸۰۶۶**رشته: **صنایع غذایی**مقطع: **کاردانی**

کارت دانشجویی

((این کارت بدون برجسب مخصوص تمدید، فاقد اعتبار می باشد.))

- \* صدور کارت المثنی مستلزم زمان و مقررات خاص می باشد در حفظ آن بکوشید.
- \* استفاده از این کارت صرفاً برای صاحب آن مجاز می باشد و در صورت سوء استفاده باطل شده و با متخلف برخورد می گردد.
- \* کارت دانشجویی در زمان فارغ التحصیلی توسط دانشگاه تحویل گرفته خواهد شد.

تاریخ اعتبار تا

نیمسال اول ۰۰	نیمسال دوم ۰۰	نیمسال اول ۰۶				
------------------	------------------	------------------	--	--	--	--

از بابت کارت تقاضا می شود به آدرس زیر ارسال نماید.

تلفن:



شماره دانشجویی

۹۹۲۱۱۰۳۴۳۲۷۰۲۹

رئیس دانشکده/آموزشکده

نام و نام خانوادگی: **شادی نجفی خلخالی**نام پدر: **فرامرز**محل صدور: **اسلامشهر**کد ملی: **۵۵۶۰۷۱۱۹۵۰**رشته: **صنایع غذایی**مقطع: **کاردانی**

کارت دانشجویی

((این کارت بدون برجسب مخصوص تمدید، فاقد اعتبار می باشد.))

- \* صدور کارت المثنی مستلزم زمان و مقررات خاص می باشد در حفظ آن بکوشید.
- \* استفاده از این کارت صرفاً برای صاحب آن مجاز می باشد و در صورت سوء استفاده باطل شده و با متخلف برخورد می گردد.
- \* کارت دانشجویی در زمان فارغ التحصیلی توسط دانشگاه تحویل گرفته خواهد شد.

تاریخ اعتبار تا

نیمسال اول ۰۰	نیمسال دوم ۰۰	نیمسال اول ۰۶				
------------------	------------------	------------------	--	--	--	--

از بابت کارت تقاضا می شود به آدرس زیر ارسال نماید.

تلفن:



شماره دانشجویی

۹۹۲۱۱۰۳۴۳۲۷۰۲۵

رئیس دانشکده/آموزشکده

نام و نام خانوادگی: **سمیه مسلم پور**نام پدر: **مرتضی**محل صدور: **ارومیه**کد ملی: **۲۷۴۱۹۲۴۴۰۶**رشته: **صنایع غذایی**مقطع: **کاردانی**

کارت دانشجویی

((این کارت بدون برجسب مخصوص تمدید، فاقد اعتبار می باشد.))

- \* صدور کارت المثنی مستلزم زمان و مقررات خاص می باشد در حفظ آن بکوشید.
- \* استفاده از این کارت صرفاً برای صاحب آن مجاز می باشد و در صورت سوء استفاده باطل شده و با متخلف برخورد می گردد.
- \* کارت دانشجویی در زمان فارغ التحصیلی توسط دانشگاه تحویل گرفته خواهد شد.

تاریخ اعتبار تا

نیمسال اول ۰۰	نیمسال دوم ۰۰	نیمسال اول ۰۶				
------------------	------------------	------------------	--	--	--	--

از بابت کارت تقاضا می شود به آدرس زیر ارسال نماید.

تلفن:



شماره دانشجویی

۹۹۲۱۱۰۳۴۳۲۷۰۲۶

رئیس دانشکده/آموزشکده

نام و نام خانوادگی: **نگین ملکی نیکجه**نام پدر: **مسعود**محل صدور: **کرمانشاه**کد ملی: **۳۲۴۲۵۰۷۸۵۱**رشته: **صنایع غذایی**مقطع: **کاردانی**

کارت دانشجویی

((این کارت بدون برجسب مخصوص تمدید، فاقد اعتبار می باشد.))

- \* صدور کارت المثنی مستلزم زمان و مقررات خاص می باشد در حفظ آن بکوشید.
- \* استفاده از این کارت صرفاً برای صاحب آن مجاز می باشد و در صورت سوء استفاده باطل شده و با متخلف برخورد می گردد.
- \* کارت دانشجویی در زمان فارغ التحصیلی توسط دانشگاه تحویل گرفته خواهد شد.

تاریخ اعتبار تا

نیمسال اول ۰۰	نیمسال دوم ۰۰	نیمسال اول ۰۶				
نیمسال دوم ۹۹						

از بابت کارت تقاضا می شود به آدرس زیر ارسال نماید.

تلفن:



شماره دانشجویی

۹۹۲۱۱۰۳۴۳۲۷۰۲۳

رئیس دانشکده/آموزشکده

نام و نام خانوادگی: **مریم کوهی**نام پدر: **مجدرضا**

محل صدور:

کد ملی: **۲۲۱۰۴۱۲۳۲۳**رشته: **صنایع غذایی**مقطع: **کاردانی**

کارت دانشجویی

((این کارت بدون برجسب مخصوص تمدید، فاقد اعتبار می باشد.))

- \* صدور کارت المثنی مستلزم زمان و مقررات خاص می باشد در حفظ آن بکوشید.
- \* استفاده از این کارت صرفاً برای صاحب آن مجاز می باشد و در صورت سوء استفاده باطل شده و با متخلف برخورد می گردد.
- \* کارت دانشجویی در زمان فارغ التحصیلی توسط دانشگاه تحویل گرفته خواهد شد.

تاریخ اعتبار تا

نیمسال اول ۰۰	نیمسال دوم ۰۰	نیمسال اول ۰۶				
نیمسال دوم ۹۹						

از بابت کارت تقاضا می شود به آدرس زیر ارسال نماید.

تلفن:



شماره دانشجویی

۹۹۲۱۱۰۳۴۳۲۷۰۰۵

رئیس دانشکده/آموزشکده

نام و نام خانوادگی: **عطیه چهاردهی**نام پدر: **رحمت**محل صدور: **بهشهر**کد ملی: **۲۱۷۰۴۱۶۳۵۸**رشته: **صنایع غذایی**مقطع: **کاردانی**

کارت دانشجویی

((این کارت بدون برجسب مخصوص تمدید، فاقد اعتبار می باشد.))

- \* صدور کارت المثنی مستلزم زمان و مقررات خاص می باشد در حفظ آن بکوشید.
- \* استفاده از این کارت صرفاً برای صاحب آن مجاز می باشد و در صورت سوء استفاده باطل شده و با متخلف برخورد می گردد.
- \* کارت دانشجویی در زمان فارغ التحصیلی توسط دانشگاه تحویل گرفته خواهد شد.

تاریخ اعتبار تا

نیمسال اول ۰۰	نیمسال دوم ۰۰	نیمسال اول ۰۶				
نیمسال دوم ۹۹						

از بابت کارت تقاضا می شود به آدرس زیر ارسال نماید.

تلفن:



شماره دانشجویی

۹۹۲۱۱۰۳۴۳۲۷۰۰۹

رئیس دانشکده/آموزشکده

نام و نام خانوادگی: **زینب خداداده شنگل**نام پدر: **علی اکبر**محل صدور: **شیراز**کد ملی: **۱۷۲۰۲۰۷۹۶۸**رشته: **صنایع غذایی**مقطع: **کاردانی**

کارت دانشجویی

((این کارت بدون برجسب مخصوص تمدید، فاقد اعتبار می باشد.))

- \* صدور کارت المثنی مستلزم زمان و مقررات خاص می باشد در حفظ آن بکوشید.
- \* استفاده از این کارت صرفاً برای صاحب آن مجاز می باشد و در صورت سوء استفاده باطل شده و با متخلف برخورد می گردد.
- \* کارت دانشجویی در زمان فارغ التحصیلی توسط دانشگاه تحویل گرفته خواهد شد.

تاریخ اعتبار تا

نیمسال اول ۰۰	نیمسال دوم ۰۰	نیمسال اول ۰۶				
نیمسال دوم ۹۹						

از بابت کارت تقاضا می شود به آدرس زیر ارسال نماید.

تلفن:



034\_ دانشکده فنی و حرفه ای دختران ولیعصر

نام و نام خانوادگی: **سوگند نابتی**نام پدر: **مجدعلی**محل صدور: **بیرجند**کد ملی: **۰۶۴۰۷۷۹۲۴۷**رشته: **صنایع غذایی**

شماره دانشجویی

۹۹۲۱۱۰۳۴۳۲۷۰۰۲

رئیس دانشکده/آموزشکده

مقطع: **کاردانی**

کارت دانشجویی

((این کارت بدون برجسب مخصوص تمدید، فاقد اعتبار می باشد.))

\* صدور کارت المثنی مستلزم زمان و مقررات خاص می باشد در حفظ آن بکوشید.

\* استفاده از این کارت صرفاً برای صاحب آن مجاز می باشد و در صورت سوء استفاده باطل

شده و با متخلف برخورد می گردد.  
\* کارت دانشجویی در زمان فارغ التحصیلی توسط دانشگاه تحویل گرفته خواهد شد.

تاریخ اعتبار تا

نیمسال اول ۰۰	نیمسال دوم ۰۰	نیمسال اول ۰۶				
------------------	------------------	------------------	--	--	--	--

از بابت کارت تقاضا می شود به آدرس زیر ارسال نماید.

تلفن:



034\_ دانشکده فنی و حرفه ای دختران ولیعصر

نام و نام خانوادگی: **فهیمة قاسمی**نام پدر: **حسین**محل صدور: **بیرجند**کد ملی: **۰۶۴۰۷۶۷۹۷۴**رشته: **صنایع غذایی**

شماره دانشجویی

۹۹۲۱۱۰۳۴۳۲۷۰۱۷

رئیس دانشکده/آموزشکده

مقطع: **کاردانی**

کارت دانشجویی

((این کارت بدون برجسب مخصوص تمدید، فاقد اعتبار می باشد.))

\* صدور کارت المثنی مستلزم زمان و مقررات خاص می باشد در حفظ آن بکوشید.

\* استفاده از این کارت صرفاً برای صاحب آن مجاز می باشد و در صورت سوء استفاده باطل

شده و با متخلف برخورد می گردد.  
\* کارت دانشجویی در زمان فارغ التحصیلی توسط دانشگاه تحویل گرفته خواهد شد.

تاریخ اعتبار تا

نیمسال اول ۰۰	نیمسال دوم ۰۰	نیمسال اول ۰۶				
------------------	------------------	------------------	--	--	--	--

از بابت کارت تقاضا می شود به آدرس زیر ارسال نماید.

تلفن:



034\_ دانشکده فنی و حرفه ای دختران ولیعصر

نام و نام خانوادگی: **ملیحه حسین زاده**نام پدر: **مجد**محل صدور: **بیرجند**کد ملی: **۰۶۴۰۷۷۷۴۸۱**رشته: **صنایع غذایی**

شماره دانشجویی

۹۹۲۱۱۰۳۴۳۲۷۰۰۸

رئیس دانشکده/آموزشکده

مقطع: **کاردانی**

کارت دانشجویی

((این کارت بدون برجسب مخصوص تمدید، فاقد اعتبار می باشد.))

\* صدور کارت المثنی مستلزم زمان و مقررات خاص می باشد در حفظ آن بکوشید.

\* استفاده از این کارت صرفاً برای صاحب آن مجاز می باشد و در صورت سوء استفاده باطل

شده و با متخلف برخورد می گردد.  
\* کارت دانشجویی در زمان فارغ التحصیلی توسط دانشگاه تحویل گرفته خواهد شد.

تاریخ اعتبار تا

نیمسال اول ۰۰	نیمسال دوم ۰۰	نیمسال اول ۰۶				
------------------	------------------	------------------	--	--	--	--

از بابت کارت تقاضا می شود به آدرس زیر ارسال نماید.

تلفن:



034\_ دانشکده فنی و حرفه ای دختران ولیعصر

نام و نام خانوادگی: **مهسا قاسمی نگارستان**نام پدر: **بیوک اقا**محل صدور: **تبریز**کد ملی: **۱۳۶۳۲۴۸۷۹۰**رشته: **صنایع غذایی**

شماره دانشجویی

۹۹۲۱۱۰۳۴۳۲۷۰۱۸

رئیس دانشکده/آموزشکده

مقطع: **کاردانی**

کارت دانشجویی

((این کارت بدون برجسب مخصوص تمدید، فاقد اعتبار می باشد.))

\* صدور کارت المثنی مستلزم زمان و مقررات خاص می باشد در حفظ آن بکوشید.

\* استفاده از این کارت صرفاً برای صاحب آن مجاز می باشد و در صورت سوء استفاده باطل

شده و با متخلف برخورد می گردد.  
\* کارت دانشجویی در زمان فارغ التحصیلی توسط دانشگاه تحویل گرفته خواهد شد.

تاریخ اعتبار تا

نیمسال اول ۰۰	نیمسال دوم ۰۰	نیمسال اول ۰۶				
------------------	------------------	------------------	--	--	--	--

از بابت کارت تقاضا می شود به آدرس زیر ارسال نماید.

تلفن:



034\_ دانشکده فنی و حرفه ای دختران ولیعصر



شماره دانشجویی

۹۹۲۲۱۰۳۴۳۲۷۰۳۰

رئیس دانشکده/آموزشکده

نام و نام خانوادگی: زهرا هوشبار

نام پدر: مجد رضا

محل صدور: مشهد

کد ملی: ۰۹۲۶۰۲۱۵۲۴

رشته: صنایع غذایی

مقطع: کاردانی

کارت دانشجویی

((این کارت بدون برجسب مخصوص تمدید، فاقد اعتبار می باشد.))

- \* صدور کارت المثنی مستلزم زمان و مقررات خاص می باشد در حفظ آن بکوشید.
- \* استفاده از این کارت صرفاً برای صاحب آن مجاز می باشد و در صورت سوء استفاده باطل شده و با متخلف برخورد می گردد.
- \* کارت دانشجویی در زمان فارغ التحصیلی توسط دانشگاه تحویل گرفته خواهد شد.

تاریخ اعتبار تا

نیمسال اول ۰۰	نیمسال دوم ۰۰	نیمسال اول ۰۶				
------------------	------------------	------------------	--	--	--	--

از بابت کارت تقاضا می شود به آدرس زیر ارسال نماید.

تلفن:



034\_ دانشکده فنی و حرفه ای دختران ولیعصر



شماره دانشجویی

۹۹۲۲۱۰۳۴۲۰۸۰۳۶

رئیس دانشکده/آموزشکده

نام و نام خانوادگی: سمیرا شیرازی

نام پدر: مجد

محل صدور: شهری

کد ملی: ۰۴۹۱۸۲۲۴۳۱

رشته: مهندسی علوم و صنایع غذایی

مقطع: کارشناسی ناپوسته

کارت دانشجویی

kh7144435@gmail.com

((این کارت بدون برجسب مخصوص تمدید، فاقد اعتبار می باشد.))

- \* صدور کارت المثنی مستلزم زمان و مقررات خاص می باشد در حفظ آن بکوشید.
- \* استفاده از این کارت صرفاً برای صاحب آن مجاز می باشد و در صورت سوء استفاده باطل شده و با متخلف برخورد می گردد.
- \* کارت دانشجویی در زمان فارغ التحصیلی توسط دانشگاه تحویل گرفته خواهد شد.

تاریخ اعتبار تا

نیمسال اول ۰۰	نیمسال دوم ۰۰	نیمسال اول ۰۶				
------------------	------------------	------------------	--	--	--	--

از بابت کارت تقاضا می شود به آدرس زیر ارسال نماید.

تلفن:



034\_ دانشکده فنی و حرفه ای دختران ولیعصر



شماره دانشجویی

۹۹۲۲۱۰۳۴۲۰۸۰۳۷

رئیس دانشکده/آموزشکده

نام و نام خانوادگی: مریم صادقی اصل مینقی

نام پدر: جعفر

محل صدور: کرج

کد ملی: ۰۳۱۱۷۳۷۱۵۳

رشته: مهندسی علوم و صنایع غذایی

مقطع: کارشناسی ناپوسته

کارت دانشجویی

hani9829kh@gmail.com

((این کارت بدون برجسب مخصوص تمدید، فاقد اعتبار می باشد.))

- \* صدور کارت المثنی مستلزم زمان و مقررات خاص می باشد در حفظ آن بکوشید.
- \* استفاده از این کارت صرفاً برای صاحب آن مجاز می باشد و در صورت سوء استفاده باطل شده و با متخلف برخورد می گردد.
- \* کارت دانشجویی در زمان فارغ التحصیلی توسط دانشگاه تحویل گرفته خواهد شد.

تاریخ اعتبار تا

نیمسال اول ۰۰	نیمسال دوم ۰۰	نیمسال اول ۰۶				
------------------	------------------	------------------	--	--	--	--

از بابت کارت تقاضا می شود به آدرس زیر ارسال نماید.

تلفن:



034\_ دانشکده فنی و حرفه ای دختران ولیعصر



شماره دانشجویی

۹۹۲۲۱۰۳۴۲۰۸۰۳۸

رئیس دانشکده/آموزشکده

نام و نام خانوادگی: فائزة عباسی

نام پدر: جواد

محل صدور: شهری

کد ملی: ۰۴۸۰۱۰۰۵۳۵

رشته: مهندسی علوم و صنایع غذایی

مقطع: کارشناسی ناپوسته

کارت دانشجویی

((این کارت بدون برجسب مخصوص تمدید، فاقد اعتبار می باشد.))

- \* صدور کارت المثنی مستلزم زمان و مقررات خاص می باشد در حفظ آن بکوشید.
- \* استفاده از این کارت صرفاً برای صاحب آن مجاز می باشد و در صورت سوء استفاده باطل شده و با متخلف برخورد می گردد.
- \* کارت دانشجویی در زمان فارغ التحصیلی توسط دانشگاه تحویل گرفته خواهد شد.

تاریخ اعتبار تا

نیمسال اول ۰۰	نیمسال دوم ۰۰	نیمسال اول ۰۶				
------------------	------------------	------------------	--	--	--	--

از بابت کارت تقاضا می شود به آدرس زیر ارسال نماید.

تلفن:





034\_ دانشکده فنی و حرفه ای دختران ولیعصر



شماره دانشجویی

۹۹۲۲۱۰۳۴۲۰۸۰۴۳

رئیس دانشکده/آموزشکده

نام و نام خانوادگی: مهسا نظری

نام پدر: مجد

محل صدور: خوانسار

کد ملی: ۱۲۲۰۰۶۷۶۰۱

رشته: مهندسی علوم و صنایع غذایی

مقطع: کارشناسی ناپوسته

کارت دانشجویی

((این کارت بدون برجسب مخصوص تمدید، فاقد اعتبار می باشد.))

- \* صدور کارت المثنی مستلزم زمان و مقررات خاص می باشد در حفظ آن بکوشید.
- \* استفاده از این کارت صرفاً برای صاحب آن مجاز می باشد و در صورت سوء استفاده باطل شده و با متخلف برخورد می گردد.
- \* کارت دانشجویی در زمان فارغ التحصیلی توسط دانشگاه تحویل گرفته خواهد شد.

تاریخ اعتبار تا

نیمسال اول	نیمسال دوم	نیمسال اول	نیمسال دوم				
۰۰	۰۰	۰۰	۰۰				
اول	دوم	اول	دوم				
۰۰	۰۰	۰۰	۰۰				

از بابت کارت تقاضا می شود به آدرس زیر ارسال نماید.

تلفن:



034\_ دانشکده فنی و حرفه ای دختران ولیعصر



شماره دانشجویی

۹۹۲۲۱۰۳۴۲۰۸۰۳۳

رئیس دانشکده/آموزشکده

نام و نام خانوادگی: لیلا امینی رودپشتی

نام پدر: مسلم

محل صدور: تهران

کد ملی: ۰۰۷۷۱۹۳۰۷۵

رشته: مهندسی علوم و صنایع غذایی

مقطع: کارشناسی ناپوسته

کارت دانشجویی

((این کارت بدون برجسب مخصوص تمدید، فاقد اعتبار می باشد.))

- \* صدور کارت المثنی مستلزم زمان و مقررات خاص می باشد در حفظ آن بکوشید.
- \* استفاده از این کارت صرفاً برای صاحب آن مجاز می باشد و در صورت سوء استفاده باطل شده و با متخلف برخورد می گردد.
- \* کارت دانشجویی در زمان فارغ التحصیلی توسط دانشگاه تحویل گرفته خواهد شد.

تاریخ اعتبار تا

نیمسال اول	نیمسال دوم	نیمسال اول	نیمسال دوم				
۰۰	۰۰	۰۰	۰۰				
اول	دوم	اول	دوم				
۰۰	۰۰	۰۰	۰۰				

از بابت کارت تقاضا می شود به آدرس زیر ارسال نماید.

تلفن:



034\_ دانشکده فنی و حرفه ای دختران ولیعصر



شماره دانشجویی

۹۹۲۲۱۰۳۴۲۰۸۰۳۹

رئیس دانشکده/آموزشکده

نام و نام خانوادگی: الهه عبدالملکی

نام پدر: عبدالله

محل صدور: ملایر

کد ملی: ۳۹۳۴۶۸۲۳۷۵

رشته: مهندسی علوم و صنایع غذایی

مقطع: کارشناسی ناپوسته

کارت دانشجویی [elaheabdolmaleki@gmail.com](mailto:elaheabdolmaleki@gmail.com)

((این کارت بدون برجسب مخصوص تمدید، فاقد اعتبار می باشد.))

- \* صدور کارت المثنی مستلزم زمان و مقررات خاص می باشد در حفظ آن بکوشید.
- \* استفاده از این کارت صرفاً برای صاحب آن مجاز می باشد و در صورت سوء استفاده باطل شده و با متخلف برخورد می گردد.
- \* کارت دانشجویی در زمان فارغ التحصیلی توسط دانشگاه تحویل گرفته خواهد شد.

تاریخ اعتبار تا

نیمسال اول	نیمسال دوم	نیمسال اول	نیمسال دوم				
۰۰	۰۰	۰۰	۰۰				
اول	دوم	اول	دوم				
۰۰	۰۰	۰۰	۰۰				

از بابت کارت تقاضا می شود به آدرس زیر ارسال نماید.

تلفن:



034\_ دانشکده فنی و حرفه ای دختران ولیعصر



شماره دانشجویی

۹۹۲۲۱۰۳۴۲۰۸۰۴۰

رئیس دانشکده/آموزشکده

نام و نام خانوادگی: خاطره قلخانی

نام پدر: حسین

محل صدور: تویسرکان

کد ملی: ۵۸۴۹۹۳۰۶۶۳

رشته: مهندسی علوم و صنایع غذایی

مقطع: کارشناسی ناپوسته

کارت دانشجویی

((این کارت بدون برجسب مخصوص تمدید، فاقد اعتبار می باشد.))

- \* صدور کارت المثنی مستلزم زمان و مقررات خاص می باشد در حفظ آن بکوشید.
- \* استفاده از این کارت صرفاً برای صاحب آن مجاز می باشد و در صورت سوء استفاده باطل شده و با متخلف برخورد می گردد.
- \* کارت دانشجویی در زمان فارغ التحصیلی توسط دانشگاه تحویل گرفته خواهد شد.

تاریخ اعتبار تا

نیمسال اول	نیمسال دوم	نیمسال اول	نیمسال دوم				
۰۰	۰۰	۰۰	۰۰				
اول	دوم	اول	دوم				
۰۰	۰۰	۰۰	۰۰				

از بابت کارت تقاضا می شود به آدرس زیر ارسال نماید.

تلفن:



034\_ دانشکده فنی و حرفه ای دختران ولیعصر



شماره دانشجویی

۹۹۲۲۱۰۳۴۲۰۸۰۴۱

رئیس دانشکده/آموزشکده

نام و نام خانوادگی: اذر کریمی کردعلیوند

نام پدر: میرزا

محل صدور:

کد ملی: ۵۲۸۰۰۰۵۰۹۶

رشته: مهندسی علوم و صنایع غذایی

مقطع: کارشناسی ناپوسته

کارت دانشجویی

((این کارت بدون برجسب مخصوص تمدید، فاقد اعتبار می باشد.))

\* صدور کارت المثنی مستلزم زمان و مقررات خاص می باشد در حفظ آن بکوشید.

\* استفاده از این کارت صرفا برای صاحب آن مجاز می باشد و در صورت سوء استفاده باطل

شده و با متخلف برخورد می گردد.

\* کارت دانشجویی در زمان فارغ التحصیلی توسط دانشگاه تحویل گرفته خواهد شد.

تاریخ اعتبار تا

نیمسال اول	نیمسال دوم	نیمسال اول	نیمسال دوم				
۰۰	۰۰	۰۰	۰۰				
نیمسال دوم	نیمسال اول	نیمسال دوم	نیمسال اول				
۹۹	۰۰	۰۰	۰۰				

از بابت کارت تقاضا می شود به آدرس زیر ارسال نماید.

تلفن:



034\_ دانشکده فنی و حرفه ای دختران ولیعصر



شماره دانشجویی

۹۹۲۲۱۰۳۴۲۰۸۰۴۲

رئیس دانشکده/آموزشکده

نام و نام خانوادگی: زیبا کریمی کردعلیوند

نام پدر: علی رحم

محل صدور:

کد ملی: ۵۲۸۰۰۰۳۳۶۰

رشته: مهندسی علوم و صنایع غذایی

مقطع: کارشناسی ناپوسته

کارت دانشجویی

((این کارت بدون برجسب مخصوص تمدید، فاقد اعتبار می باشد.))

\* صدور کارت المثنی مستلزم زمان و مقررات خاص می باشد در حفظ آن بکوشید.

\* استفاده از این کارت صرفا برای صاحب آن مجاز می باشد و در صورت سوء استفاده باطل

شده و با متخلف برخورد می گردد.

\* کارت دانشجویی در زمان فارغ التحصیلی توسط دانشگاه تحویل گرفته خواهد شد.

تاریخ اعتبار تا

نیمسال اول	نیمسال دوم	نیمسال اول	نیمسال دوم				
۰۰	۰۰	۰۰	۰۰				
نیمسال دوم	نیمسال اول	نیمسال دوم	نیمسال اول				
۹۹	۰۰	۰۰	۰۰				

از بابت کارت تقاضا می شود به آدرس زیر ارسال نماید.

تلفن:



034\_ دانشکده فنی و حرفه ای دختران ولیعصر



شماره دانشجویی

۹۹۲۲۱۰۳۴۲۰۸۰۴۴

رئیس دانشکده/آموزشکده

نام و نام خانوادگی: اکرم نقدی پری

نام پدر: نصیر

محل صدور: ملایر

کد ملی: ۳۹۳۴۳۲۰۵۱۱

رشته: مهندسی علوم و صنایع غذایی

مقطع: کارشناسی ناپوسته

کارت دانشجویی

((این کارت بدون برجسب مخصوص تمدید، فاقد اعتبار می باشد.))

\* صدور کارت المثنی مستلزم زمان و مقررات خاص می باشد در حفظ آن بکوشید.

\* استفاده از این کارت صرفا برای صاحب آن مجاز می باشد و در صورت سوء استفاده باطل

شده و با متخلف برخورد می گردد.

\* کارت دانشجویی در زمان فارغ التحصیلی توسط دانشگاه تحویل گرفته خواهد شد.

تاریخ اعتبار تا

نیمسال اول	نیمسال دوم	نیمسال اول	نیمسال دوم				
۰۰	۰۰	۰۰	۰۰				
نیمسال دوم	نیمسال اول	نیمسال دوم	نیمسال اول				
۹۹	۰۰	۰۰	۰۰				

از بابت کارت تقاضا می شود به آدرس زیر ارسال نماید.

تلفن:



034\_ دانشکده فنی و حرفه ای دختران ولیعصر



شماره دانشجویی

۹۹۲۲۱۰۳۴۲۰۸۰۱۶

رئیس دانشکده/آموزشکده

نام و نام خانوادگی: سمیه علی ضمیر

نام پدر: فریدون

محل صدور: همدان

کد ملی: ۳۸۶۰۰۷۲۶۹۲

رشته: مهندسی علوم و صنایع غذایی

مقطع: کارشناسی ناپوسته

کارت دانشجویی

((این کارت بدون برجسب مخصوص تمدید، فاقد اعتبار می باشد.))

\* صدور کارت المثنی مستلزم زمان و مقررات خاص می باشد در حفظ آن بکوشید.

\* استفاده از این کارت صرفا برای صاحب آن مجاز می باشد و در صورت سوء استفاده باطل

شده و با متخلف برخورد می گردد.

\* کارت دانشجویی در زمان فارغ التحصیلی توسط دانشگاه تحویل گرفته خواهد شد.

تاریخ اعتبار تا

نیمسال اول	نیمسال دوم	نیمسال اول	نیمسال دوم				
۰۰	۰۰	۰۰	۰۰				
نیمسال دوم	نیمسال اول	نیمسال دوم	نیمسال اول				
۹۹	۰۰	۰۰	۰۰				

از بابت کارت تقاضا می شود به آدرس زیر ارسال نماید.

تلفن:



034\_ دانشکده فنی و حرفه ای دختران ولیعصر



نام و نام خانوادگی: **مزگان قاسمی گوراجویی**

نام پدر: **بهرام**

محل صدور: **ساوه**

کد ملی: **۰۵۹۰۳۸۳۶۰۴**

رشته: **مهندسی علوم و صنایع غذایی**

شماره دانشجویی

۹۹۲۲۱۰۳۴۲۰۸۰۱۹

رئیس دانشکده/آموزشکده

مقطع: **کارشناسی ناپوسته**

کارت دانشجویی

((این کارت بدون برجسب مخصوص تمدید، فاقد اعتبار می باشد.))

\* صدور کارت المثنی مستلزم زمان و مقررات خاص می باشد در حفظ آن بکوشید.

\* استفاده از این کارت صرفا برای صاحب آن مجاز می باشد و در صورت سوء استفاده باطل شده و با متخلف برخورد می گردد.

\* کارت دانشجویی در زمان فارغ التحصیلی توسط دانشگاه تحویل گرفته خواهد شد.

تاریخ اعتبار تا

نیمسال اول ۰۰	نیمسال دوم ۰۰	نیمسال اول ۰۶				
------------------	------------------	------------------	--	--	--	--

از بابت کارت تقاضا می شود به آدرس زیر ارسال نماید.

تلفن:



034\_ دانشکده فنی و حرفه ای دختران ولیعصر



نام و نام خانوادگی: **فاطمه کاوه ای**

نام پدر: **مجدتقی**

محل صدور: **دلفان**

کد ملی: **۴۲۰۰۳۲۰۸۷۸**

رشته: **مهندسی علوم و صنایع غذایی**

شماره دانشجویی

۹۹۲۲۱۰۳۴۲۰۸۰۲۱

رئیس دانشکده/آموزشکده

مقطع: **کارشناسی ناپوسته**

کارت دانشجویی

((این کارت بدون برجسب مخصوص تمدید، فاقد اعتبار می باشد.))

\* صدور کارت المثنی مستلزم زمان و مقررات خاص می باشد در حفظ آن بکوشید.

\* استفاده از این کارت صرفا برای صاحب آن مجاز می باشد و در صورت سوء استفاده باطل شده و با متخلف برخورد می گردد.

\* کارت دانشجویی در زمان فارغ التحصیلی توسط دانشگاه تحویل گرفته خواهد شد.

تاریخ اعتبار تا

نیمسال اول ۰۰	نیمسال دوم ۰۰	نیمسال اول ۰۶				
------------------	------------------	------------------	--	--	--	--

از بابت کارت تقاضا می شود به آدرس زیر ارسال نماید.

تلفن:



034\_ دانشکده فنی و حرفه ای دختران ولیعصر



نام و نام خانوادگی: **زهرا محسنی امیرابادی**

نام پدر: **مجد**

محل صدور: **تهران**

کد ملی: **۰۰۲۳۵۰۰۳۳۶**

رشته: **مهندسی علوم و صنایع غذایی**

شماره دانشجویی

۹۹۲۲۱۰۳۴۲۰۸۰۲۶

رئیس دانشکده/آموزشکده

مقطع: **کارشناسی ناپوسته**

کارت دانشجویی

Damghan14@yahoo.com

((این کارت بدون برجسب مخصوص تمدید، فاقد اعتبار می باشد.))

\* صدور کارت المثنی مستلزم زمان و مقررات خاص می باشد در حفظ آن بکوشید.

\* استفاده از این کارت صرفا برای صاحب آن مجاز می باشد و در صورت سوء استفاده باطل شده و با متخلف برخورد می گردد.

\* کارت دانشجویی در زمان فارغ التحصیلی توسط دانشگاه تحویل گرفته خواهد شد.

تاریخ اعتبار تا

نیمسال اول ۰۰	نیمسال دوم ۰۰	نیمسال اول ۰۶				
------------------	------------------	------------------	--	--	--	--

از بابت کارت تقاضا می شود به آدرس زیر ارسال نماید.

تلفن:



034\_ دانشکده فنی و حرفه ای دختران ولیعصر

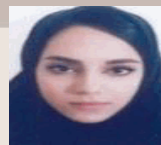

نام و نام خانوادگی: **سارا محمودی**

نام پدر: **علی**

محل صدور: **قزوین**

کد ملی: **۴۳۱۱۲۸۹۹۸۷**

رشته: **مهندسی علوم و صنایع غذایی**

شماره دانشجویی

۹۹۲۲۱۰۳۴۲۰۸۰۲۷

رئیس دانشکده/آموزشکده

مقطع: **کارشناسی ناپوسته**

کارت دانشجویی

((این کارت بدون برجسب مخصوص تمدید، فاقد اعتبار می باشد.))

\* صدور کارت المثنی مستلزم زمان و مقررات خاص می باشد در حفظ آن بکوشید.

\* استفاده از این کارت صرفا برای صاحب آن مجاز می باشد و در صورت سوء استفاده باطل شده و با متخلف برخورد می گردد.

\* کارت دانشجویی در زمان فارغ التحصیلی توسط دانشگاه تحویل گرفته خواهد شد.

تاریخ اعتبار تا

نیمسال اول ۰۰	نیمسال دوم ۰۰	نیمسال اول ۰۶				
------------------	------------------	------------------	--	--	--	--

از بابت کارت تقاضا می شود به آدرس زیر ارسال نماید.

تلفن:



شماره دانشجویی

۹۹۲۲۱۰۳۴۲۰۸۰۲۹

رئیس دانشکده/آموزشکده

نام و نام خانوادگی: فاطمه نجفی

نام پدر: حسین

محل صدور: کرمانشاه

کد ملی: ۳۲۴۲۲۰۸۵۳۶

رشته: مهندسی علوم و صنایع غذایی

مقطع: کارشناسی ناپیوسته

کارت دانشجویی

((این کارت بدون برجسب مخصوص تمدید، فاقد اعتبار می باشد.))

\* صدور کارت المثنی مستلزم زمان و مقررات خاص می باشد در حفظ آن بکوشید.

\* استفاده از این کارت صرفاً برای صاحب آن مجاز می باشد و در صورت سوء استفاده باطل شده و با متخلف برخورد می گردد.

\* کارت دانشجویی در زمان فارغ التحصیلی توسط دانشگاه تحویل گرفته خواهد شد.

تاریخ اعتبار تا

نیمسال اول ۰۰	نیمسال دوم ۰۰	نیمسال اول ۰۶				
نیمسال دوم ۹۹						

از بابت کارت تقاضا می شود به آدرس زیر ارسال نماید.

تلفن:



شماره دانشجویی

۹۹۲۲۱۰۳۴۲۰۸۰۳۲

رئیس دانشکده/آموزشکده

نام و نام خانوادگی: بهاره نوروزی دهنشاهی

نام پدر: علی

محل صدور: تهران

کد ملی: ۰۰۲۲۹۴۰۴۳۱

رشته: مهندسی علوم و صنایع غذایی

مقطع: کارشناسی ناپیوسته

کارت دانشجویی

((این کارت بدون برجسب مخصوص تمدید، فاقد اعتبار می باشد.))

\* صدور کارت المثنی مستلزم زمان و مقررات خاص می باشد در حفظ آن بکوشید.

\* استفاده از این کارت صرفاً برای صاحب آن مجاز می باشد و در صورت سوء استفاده باطل شده و با متخلف برخورد می گردد.

\* کارت دانشجویی در زمان فارغ التحصیلی توسط دانشگاه تحویل گرفته خواهد شد.

تاریخ اعتبار تا

نیمسال اول ۰۰	نیمسال دوم ۰۰	نیمسال اول ۰۶				
نیمسال دوم ۹۹						

از بابت کارت تقاضا می شود به آدرس زیر ارسال نماید.

تلفن:



شماره دانشجویی

۹۹۲۲۱۰۳۴۲۰۸۰۰۵

رئیس دانشکده/آموزشکده

نام و نام خانوادگی: خدیجه خاکی مجره

نام پدر: اسداله

محل صدور:

کد ملی: ۲۶۲۰۳۹۶۳۶۰

رشته: مهندسی علوم و صنایع غذایی

مقطع: کارشناسی ناپیوسته

کارت دانشجویی

((این کارت بدون برجسب مخصوص تمدید، فاقد اعتبار می باشد.))

\* صدور کارت المثنی مستلزم زمان و مقررات خاص می باشد در حفظ آن بکوشید.

\* استفاده از این کارت صرفاً برای صاحب آن مجاز می باشد و در صورت سوء استفاده باطل شده و با متخلف برخورد می گردد.

\* کارت دانشجویی در زمان فارغ التحصیلی توسط دانشگاه تحویل گرفته خواهد شد.

تاریخ اعتبار تا

نیمسال اول ۰۰	نیمسال دوم ۰۰	نیمسال اول ۰۶				
نیمسال دوم ۹۹						

از بابت کارت تقاضا می شود به آدرس زیر ارسال نماید.

تلفن:



شماره دانشجویی

۹۹۲۲۱۰۳۴۲۰۸۰۰۷

رئیس دانشکده/آموزشکده

نام و نام خانوادگی: فهامه دریابی

نام پدر: علیرضا

محل صدور: نور

کد ملی: ۲۲۲۰۰۴۱۲۲۰

رشته: مهندسی علوم و صنایع غذایی

مقطع: کارشناسی ناپیوسته

کارت دانشجویی

((این کارت بدون برجسب مخصوص تمدید، فاقد اعتبار می باشد.))

\* صدور کارت المثنی مستلزم زمان و مقررات خاص می باشد در حفظ آن بکوشید.

\* استفاده از این کارت صرفاً برای صاحب آن مجاز می باشد و در صورت سوء استفاده باطل شده و با متخلف برخورد می گردد.

\* کارت دانشجویی در زمان فارغ التحصیلی توسط دانشگاه تحویل گرفته خواهد شد.

تاریخ اعتبار تا

نیمسال اول ۰۰	نیمسال دوم ۰۰	نیمسال اول ۰۶				
نیمسال دوم ۹۹						

از بابت کارت تقاضا می شود به آدرس زیر ارسال نماید.

تلفن:





نام و نام خانوادگی: رضوان رضازاده ورقچی

نام پدر: جلال

محل صدور: مشهد

کد ملی: ۰۹۲۵۲۴۴۰۷۴

رشته: مهندسی علوم و صنایع غذایی

شماره دانشجویی

۹۹۲۲۱۰۳۴۲۰۸۰۰۹

رئیس دانشکده/آموزشکده

مقطع: کارشناسی ناپیوسته

کارت دانشجویی

((این کارت بدون برجسب مخصوص تمدید، فاقد اعتبار می باشد.))

\* صدور کارت المثنی مستلزم زمان و مقررات خاص می باشد در حفظ آن بکوشید.

\* استفاده از این کارت صرفاً برای صاحب آن مجاز می باشد و در صورت سوء استفاده باطل شده و با متخلف برخورد می گردد.

\* کارت دانشجویی در زمان فارغ التحصیلی توسط دانشگاه تحویل گرفته خواهد شد.

تاریخ اعتبار تا

نیمسال اول ۰۰	نیمسال دوم ۰۰	نیمسال اول ۰۶				
نیمسال دوم ۹۹						

از بابت کارت تقاضا می شود به آدرس زیر ارسال نماید.

تلفن:



نام و نام خانوادگی: حدیث شیخی

نام پدر: رضا

محل صدور: تهران

کد ملی: ۰۰۲۳۳۰۵۵۱۷

رشته: مهندسی علوم و صنایع غذایی

شماره دانشجویی

۹۹۲۲۱۰۳۴۲۰۸۰۱۲

رئیس دانشکده/آموزشکده

مقطع: کارشناسی ناپیوسته

کارت دانشجویی hadis.sheykhi18@gmail.com

((این کارت بدون برجسب مخصوص تمدید، فاقد اعتبار می باشد.))

\* صدور کارت المثنی مستلزم زمان و مقررات خاص می باشد در حفظ آن بکوشید.

\* استفاده از این کارت صرفاً برای صاحب آن مجاز می باشد و در صورت سوء استفاده باطل شده و با متخلف برخورد می گردد.

\* کارت دانشجویی در زمان فارغ التحصیلی توسط دانشگاه تحویل گرفته خواهد شد.

تاریخ اعتبار تا

نیمسال اول ۰۰	نیمسال دوم ۰۰	نیمسال اول ۰۶				
نیمسال دوم ۹۹						

از بابت کارت تقاضا می شود به آدرس زیر ارسال نماید.

تلفن:



نام و نام خانوادگی: منیره صمصامی پور

نام پدر: هوشنگ

محل صدور: تهران

کد ملی: ۰۰۶۳۳۶۱۷۹۵

رشته: مهندسی علوم و صنایع غذایی

شماره دانشجویی

۹۹۲۲۱۰۳۴۲۰۸۰۱۳

رئیس دانشکده/آموزشکده

مقطع: کارشناسی ناپیوسته

کارت دانشجویی ppayamshad@gmail.com

((این کارت بدون برجسب مخصوص تمدید، فاقد اعتبار می باشد.))

\* صدور کارت المثنی مستلزم زمان و مقررات خاص می باشد در حفظ آن بکوشید.

\* استفاده از این کارت صرفاً برای صاحب آن مجاز می باشد و در صورت سوء استفاده باطل شده و با متخلف برخورد می گردد.

\* کارت دانشجویی در زمان فارغ التحصیلی توسط دانشگاه تحویل گرفته خواهد شد.

تاریخ اعتبار تا

نیمسال اول ۰۰	نیمسال دوم ۰۰	نیمسال اول ۰۶				
نیمسال دوم ۹۹						

از بابت کارت تقاضا می شود به آدرس زیر ارسال نماید.

تلفن:



نام و نام خانوادگی: محدثه اکبری

نام پدر: حسن

محل صدور: تبریز

کد ملی: ۱۳۶۲۰۰۱۳۲

رشته: مهندسی علوم و صنایع غذایی

شماره دانشجویی

۹۹۲۲۱۰۳۴۲۰۸۰۰۲

رئیس دانشکده/آموزشکده

مقطع: کارشناسی ناپیوسته

کارت دانشجویی

((این کارت بدون برجسب مخصوص تمدید، فاقد اعتبار می باشد.))

\* صدور کارت المثنی مستلزم زمان و مقررات خاص می باشد در حفظ آن بکوشید.

\* استفاده از این کارت صرفاً برای صاحب آن مجاز می باشد و در صورت سوء استفاده باطل شده و با متخلف برخورد می گردد.

\* کارت دانشجویی در زمان فارغ التحصیلی توسط دانشگاه تحویل گرفته خواهد شد.

تاریخ اعتبار تا

نیمسال اول ۰۰	نیمسال دوم ۰۰	نیمسال اول ۰۶				
نیمسال دوم ۹۹						

از بابت کارت تقاضا می شود به آدرس زیر ارسال نماید.

تلفن:



034\_ دانشکده فنی و حرفه ای دختران ولیعصر



نام و نام خانوادگی: زهرا حمزه ئی گوجه قملاق

نام پدر: یعقوب

محل صدور: هشتگرد

کد ملی: ۱۵۹۰۳۵۴۵۰۸

رشته: مهندسی علوم و صنایع غذایی

شماره دانشجویی

۹۹۲۲۱۰۳۴۲۰۸۰۰۴

رئیس دانشکده/آموزشکده

مقطع: کارشناسی ناپوسته

کارت دانشجویی

((این کارت بدون برجسب مخصوص تمدید، فاقد اعتبار می باشد.))

\* صدور کارت المثنی مستلزم زمان و مقررات خاص می باشد در حفظ آن بکوشید.

\* استفاده از این کارت صرفاً برای صاحب آن مجاز می باشد و در صورت سوء استفاده باطل

\* کارت دانشجویی در زمان فارغ التحصیلی توسط دانشگاه تحویل گرفته خواهد شد.

تاریخ اعتبار تا

نیمسال اول ۰۰	نیمسال دوم ۰۰	نیمسال اول ۰۶				
نیمسال دوم ۹۹						

از بابت کارت تقاضا می شود به آدرس زیر ارسال نماید.

تلفن:



034\_ دانشکده فنی و حرفه ای دختران ولیعصر



نام و نام خانوادگی: الهام اسکندری

نام پدر: مهدی

محل صدور:

کد ملی: ۰۰۲۴۸۴۶۱۷۱

رشته: صنایع غذایی

شماره دانشجویی

۹۹۲۲۱۰۳۴۳۲۷۰۲۴

رئیس دانشکده/آموزشکده

مقطع: کاردانی

کارت دانشجویی

((این کارت بدون برجسب مخصوص تمدید، فاقد اعتبار می باشد.))

\* صدور کارت المثنی مستلزم زمان و مقررات خاص می باشد در حفظ آن بکوشید.

\* استفاده از این کارت صرفاً برای صاحب آن مجاز می باشد و در صورت سوء استفاده باطل

\* کارت دانشجویی در زمان فارغ التحصیلی توسط دانشگاه تحویل گرفته خواهد شد.

تاریخ اعتبار تا

نیمسال اول ۰۰	نیمسال دوم ۰۰	نیمسال اول ۰۶				
نیمسال دوم ۹۹						

از بابت کارت تقاضا می شود به آدرس زیر ارسال نماید.

تلفن:



034\_ دانشکده فنی و حرفه ای دختران ولیعصر



نام و نام خانوادگی: مینا رئیسی

نام پدر: رضا

محل صدور:

کد ملی: ۰۳۱۲۴۰۷۱۵۷

رشته: صنایع غذایی

شماره دانشجویی

۹۹۲۲۱۰۳۴۳۲۷۰۲۳

رئیس دانشکده/آموزشکده

مقطع: کاردانی

کارت دانشجویی

((این کارت بدون برجسب مخصوص تمدید، فاقد اعتبار می باشد.))

\* صدور کارت المثنی مستلزم زمان و مقررات خاص می باشد در حفظ آن بکوشید.

\* استفاده از این کارت صرفاً برای صاحب آن مجاز می باشد و در صورت سوء استفاده باطل

\* کارت دانشجویی در زمان فارغ التحصیلی توسط دانشگاه تحویل گرفته خواهد شد.

تاریخ اعتبار تا

نیمسال اول ۰۰	نیمسال دوم ۰۰	نیمسال اول ۰۶				
نیمسال دوم ۹۹						

از بابت کارت تقاضا می شود به آدرس زیر ارسال نماید.

تلفن:



034\_ دانشکده فنی و حرفه ای دختران ولیعصر



نام و نام خانوادگی: نفیسه حکمی نجفی

نام پدر: جعفر

محل صدور: تاکستان

کد ملی: ۵۵۹۰۰۹۰۷۳۳

رشته: صنایع غذایی

شماره دانشجویی

۹۹۲۲۱۰۳۴۳۲۷۰۰۹

رئیس دانشکده/آموزشکده

مقطع: کاردانی

کارت دانشجویی

((این کارت بدون برجسب مخصوص تمدید، فاقد اعتبار می باشد.))

\* صدور کارت المثنی مستلزم زمان و مقررات خاص می باشد در حفظ آن بکوشید.

\* استفاده از این کارت صرفاً برای صاحب آن مجاز می باشد و در صورت سوء استفاده باطل

\* کارت دانشجویی در زمان فارغ التحصیلی توسط دانشگاه تحویل گرفته خواهد شد.

تاریخ اعتبار تا

نیمسال اول ۰۰	نیمسال دوم ۰۰	نیمسال اول ۰۶				
نیمسال دوم ۹۹						

از بابت کارت تقاضا می شود به آدرس زیر ارسال نماید.

تلفن:



034\_ دانشکده فنی و حرفه ای دختران ولیعصر

نام و نام خانوادگی: **مریم قاسمی**نام پدر: **رمضان**محل صدور: **اصفهان**کد ملی: **۵۶۴۰۰۷۸۸۷۱**رشته: **صنایع غذایی**

شماره دانشجویی

۹۹۲۱۰۰۳۴۳۲۷۰۱۶

رئیس دانشکده/آموزشکده

مقطع: **کاردانی**

کارت دانشجویی

((این کارت بدون برجسب مخصوص تمدید، فاقد اعتبار می باشد.))

\* صدور کارت المثنی مستلزم زمان و مقررات خاص می باشد در حفظ آن بکوشید.

\* استفاده از این کارت صرفاً برای صاحب آن مجاز می باشد و در صورت سوء استفاده باطل

\* کارت دانشجویی در زمان فارغ التحصیلی توسط دانشگاه تحویل گرفته خواهد شد.

تاریخ اعتبار تا

نیمسال اول ۰۰	نیمسال دوم ۰۰	نیمسال اول ۰۶				
نیمسال دوم ۹۹						

از بابت کارت تقاضا می شود به آدرس زیر ارسال نماید.

تلفن:



034\_ دانشکده فنی و حرفه ای دختران ولیعصر

نام و نام خانوادگی: **زهرا نظری**نام پدر: **بشیر**محل صدور: **سمیرم**کد ملی: **۱۲۰۰۲۳۹۰۷۵**رشته: **صنایع غذایی**

شماره دانشجویی

۹۹۲۱۰۰۳۴۳۲۷۰۲۲

رئیس دانشکده/آموزشکده

مقطع: **کاردانی**

کارت دانشجویی

((این کارت بدون برجسب مخصوص تمدید، فاقد اعتبار می باشد.))

\* صدور کارت المثنی مستلزم زمان و مقررات خاص می باشد در حفظ آن بکوشید.

\* استفاده از این کارت صرفاً برای صاحب آن مجاز می باشد و در صورت سوء استفاده باطل

\* کارت دانشجویی در زمان فارغ التحصیلی توسط دانشگاه تحویل گرفته خواهد شد.

تاریخ اعتبار تا

نیمسال اول ۰۰	نیمسال دوم ۰۰	نیمسال اول ۰۶				
نیمسال دوم ۹۹						

از بابت کارت تقاضا می شود به آدرس زیر ارسال نماید.

تلفن:



034\_ دانشکده فنی و حرفه ای دختران ولیعصر

نام و نام خانوادگی: **غزل اصفهانی**نام پدر: **علیرضا**محل صدور: **تهران**کد ملی: **۰۰۲۵۰۶۱۷۷۱**رشته: **صنایع غذایی**

شماره دانشجویی

۹۹۲۱۰۰۳۴۳۲۷۰۰۲

رئیس دانشکده/آموزشکده

مقطع: **کاردانی**

کارت دانشجویی

((این کارت بدون برجسب مخصوص تمدید، فاقد اعتبار می باشد.))

\* صدور کارت المثنی مستلزم زمان و مقررات خاص می باشد در حفظ آن بکوشید.

\* استفاده از این کارت صرفاً برای صاحب آن مجاز می باشد و در صورت سوء استفاده باطل

\* کارت دانشجویی در زمان فارغ التحصیلی توسط دانشگاه تحویل گرفته خواهد شد.

تاریخ اعتبار تا

نیمسال اول ۰۰	نیمسال دوم ۰۰	نیمسال اول ۰۶				
نیمسال دوم ۹۹						

از بابت کارت تقاضا می شود به آدرس زیر ارسال نماید.

تلفن:



034\_ دانشکده فنی و حرفه ای دختران ولیعصر

نام و نام خانوادگی: **مرضیه سادات فنی**نام پدر: **سیدملنگ**

محل صدور:

کد ملی: **۹۹۹۹۹۹۹۹۹۹**رشته: **صنایع غذایی**

شماره دانشجویی

۹۹۲۱۰۰۳۴۳۲۷۰۱۷

رئیس دانشکده/آموزشکده

مقطع: **کاردانی**

کارت دانشجویی

((این کارت بدون برجسب مخصوص تمدید، فاقد اعتبار می باشد.))

\* صدور کارت المثنی مستلزم زمان و مقررات خاص می باشد در حفظ آن بکوشید.

\* استفاده از این کارت صرفاً برای صاحب آن مجاز می باشد و در صورت سوء استفاده باطل

\* کارت دانشجویی در زمان فارغ التحصیلی توسط دانشگاه تحویل گرفته خواهد شد.

تاریخ اعتبار تا

نیمسال اول ۰۰	نیمسال دوم ۰۰	نیمسال اول ۰۶				
نیمسال دوم ۹۹						

از بابت کارت تقاضا می شود به آدرس زیر ارسال نماید.

تلفن:



034\_ دانشکده فنی و حرفه ای دختران ولیعصر



شماره دانشجویی

۹۹۲۱۰۰۳۴۳۲۷۰۲۰

رئیس دانشکده/آموزشکده

نام و نام خانوادگی: ستاره کلاته عربی

نام پدر: مصطفی

محل صدور: شیروان

کد ملی: ۰۸۲۰۴۹۲۸۲۵

رشته: صنایع غذایی

مقطع: کاردانی

کارت دانشجویی

((این کارت بدون برجسب مخصوص تمدید، فاقد اعتبار می باشد.))

- \* صدور کارت المثنی مستلزم زمان و مقررات خاص می باشد در حفظ آن بکوشید.
- \* استفاده از این کارت صرفاً برای صاحب آن مجاز می باشد و در صورت سوء استفاده باطل شده و با متخلف برخورد می گردد.
- \* کارت دانشجویی در زمان فارغ التحصیلی توسط دانشگاه تحویل گرفته خواهد شد.

تاریخ اعتبار تا

نیمسال اول ۰۰	نیمسال دوم ۰۰	نیمسال اول ۰۶				
------------------	------------------	------------------	--	--	--	--

از بابت کارت تقاضا می شود به آدرس زیر ارسال نماید.

تلفن:



034\_ دانشکده فنی و حرفه ای دختران ولیعصر



شماره دانشجویی

۹۹۲۱۰۰۳۴۳۲۷۰۰۱

رئیس دانشکده/آموزشکده

نام و نام خانوادگی: زهرا احمدی

نام پدر: حسین

محل صدور: بهشهر

کد ملی: ۲۱۷۰۴۰۳۷۱۱

رشته: صنایع غذایی

مقطع: کاردانی

کارت دانشجویی

((این کارت بدون برجسب مخصوص تمدید، فاقد اعتبار می باشد.))

- \* صدور کارت المثنی مستلزم زمان و مقررات خاص می باشد در حفظ آن بکوشید.
- \* استفاده از این کارت صرفاً برای صاحب آن مجاز می باشد و در صورت سوء استفاده باطل شده و با متخلف برخورد می گردد.
- \* کارت دانشجویی در زمان فارغ التحصیلی توسط دانشگاه تحویل گرفته خواهد شد.

تاریخ اعتبار تا

نیمسال اول ۰۰	نیمسال دوم ۰۰	نیمسال اول ۰۶				
------------------	------------------	------------------	--	--	--	--

از بابت کارت تقاضا می شود به آدرس زیر ارسال نماید.

تلفن:



034\_ دانشکده فنی و حرفه ای دختران ولیعصر



شماره دانشجویی

۹۹۲۱۰۰۳۴۳۲۷۰۰۸

رئیس دانشکده/آموزشکده

نام و نام خانوادگی: مرضیه سادات حسینی

نام پدر: سیدمهدی بیدکلی

محل صدور: آران و بیدگل

کد ملی: ۶۱۹۰۱۱۲۶۴۱

رشته: صنایع غذایی

مقطع: کاردانی

کارت دانشجویی

((این کارت بدون برجسب مخصوص تمدید، فاقد اعتبار می باشد.))

- \* صدور کارت المثنی مستلزم زمان و مقررات خاص می باشد در حفظ آن بکوشید.
- \* استفاده از این کارت صرفاً برای صاحب آن مجاز می باشد و در صورت سوء استفاده باطل شده و با متخلف برخورد می گردد.
- \* کارت دانشجویی در زمان فارغ التحصیلی توسط دانشگاه تحویل گرفته خواهد شد.

تاریخ اعتبار تا

نیمسال اول ۰۰	نیمسال دوم ۰۰	نیمسال اول ۰۶				
------------------	------------------	------------------	--	--	--	--

از بابت کارت تقاضا می شود به آدرس زیر ارسال نماید.

تلفن:

khadamat\_mahan@yahoo.com



034\_ دانشکده فنی و حرفه ای دختران ولیعصر



شماره دانشجویی

۹۹۲۱۰۰۳۴۳۲۷۰۱۱

رئیس دانشکده/آموزشکده

نام و نام خانوادگی: نجمه رسولیان

نام پدر: علی

محل صدور: مشهد

کد ملی: ۰۹۲۵۹۹۲۶۹۰

رشته: صنایع غذایی

مقطع: کاردانی

کارت دانشجویی

((این کارت بدون برجسب مخصوص تمدید، فاقد اعتبار می باشد.))

- \* صدور کارت المثنی مستلزم زمان و مقررات خاص می باشد در حفظ آن بکوشید.
- \* استفاده از این کارت صرفاً برای صاحب آن مجاز می باشد و در صورت سوء استفاده باطل شده و با متخلف برخورد می گردد.
- \* کارت دانشجویی در زمان فارغ التحصیلی توسط دانشگاه تحویل گرفته خواهد شد.

تاریخ اعتبار تا

نیمسال اول ۰۰	نیمسال دوم ۰۰	نیمسال اول ۰۶				
------------------	------------------	------------------	--	--	--	--

از بابت کارت تقاضا می شود به آدرس زیر ارسال نماید.

تلفن:





034\_دانشکده فنی و حرفه ای دختران ولیعصر



نام و نام خانوادگی: سیده زینب تقوی

نام پدر: سیدفضل اله

محل صدور: شهرضا

کد ملی: ۱۱۹۰۲۸۷۸۹۷

رشته: صنایع غذایی

شماره دانشجویی

۹۹۲۱۰۰۳۴۳۲۷۰۰۶

رئیس دانشکده/آموزشکده

مقطع: کاردانی

کارت دانشجویی

((این کارت بدون برجسب مخصوص تمدید، فاقد اعتبار می باشد.))

\* صدور کارت المننی مستلزم زمان و مقررات خاص می باشد در حفظ آن بکوشید.

\* استفاده از این کارت صرفاً برای صاحب آن مجاز می باشد و در صورت سوء استفاده باطل شده و با متخلف برخورد می گردد.

\* کارت دانشجویی در زمان فارغ التحصیلی توسط دانشگاه تحویل گرفته خواهد شد.

تاریخ اعتبار تا

نیمسال دوم ۹۹	نیمسال اول ۰۰	نیمسال دوم ۰۰	نیمسال اول ۰۶				
---------------------	---------------------	---------------------	---------------------	--	--	--	--

از بابت کارت تقاضا می شود به آدرس زیر ارسال نماید.

تلفن: